

PISO - GUARDA-OBRA -
BALDOZON DE HORMIGÓN
0.40 X 0.40

REFERENCIAS ABERTURAS

V1 $\frac{1.00 \times 0.50}{1.70}$ P1 $\frac{0.80}{2.10}$

TIPO BLINDEX

METALICO

P2 $\frac{0.60}{1.50}$

METALICO

Daniel Mateo Sviednickij S.

Arquitecto

Reg. Prof. N° 2432



PLANTA ARQUITECTONICA

LINEA DE PISO - GUARDAOBRA -

Arq. Daniel Mateo Sviednickij S.

TECHO DE CHAPAS TERMOACUSTICAS
SOBRE PERFILES METALICOS (VER EETT)

CHAPA EN CUMBRERA

ABERTURAS TIPO BLINDEX

+3.44

CANALETAS DE CHAPAS

ENCADENADO HORMIGÓN
REVOCADO

LADRILOS LAMINADOS VISTOS AL RAS
ALTURA 2.20 M.

GUARDAOBRA
BALDOZONES DE HORMIGON

GUARDAOBRA
BALDOZONES DE HORMIGON

Daniel Mateo Sviethnickij S.
Arquitecto
Reg. Prof. N° 2432

Arq. Daniel M. Sviethnickij S.

FACHADA LATERAL

PARED REVOCADA Y PINTADA
INCLUYE ENDUIDO PARA EXTERIOR

CHAPA EN CUMBRERA

TECHO DE CHAPAS TERMOACUSTICAS
SOBRE PERFILES METALICOS (VER EETT)

PUERTAS METALICAS
CHAPA DOBLADA

CANALETAS DE CHAPAS

CANALETAS DE CHAPAS

LADRILLOS LAMINADOS
VISTOS AL RAS
ALTURA 2.20 M.

LADRILLOS LAMINADOS
VISTOS AL RAS
ALTURA 2.20 M.

GUARDAOBRA
BALDOZONES DE HORMIGON

GUARDAOBRA
BALDOZONES
DE HORMIGÓN 40 X 40

Arq. Daniel M. Sviwednickij S.

Arquitecto
Reg. Prof. N° 2432

FACHADA PRINCIPAL

Arq. Daniel M. Sviwednickij S.

- 
Daniel Mateo Sviidenickij S.
Arquitecto
Reg. Prof. N° 2432

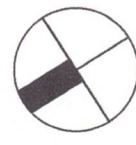

Arq. Daniel Mateo Svietschnickij S.

- ① ACCESO ESCUELA
- ② DEPOSITO - MAL ESTADO
- ③ PABELLÓN AULAS
- ④ BAÑO SEXADO
- ⑤ PATIO
- ⑥ AULA A REPARAR
- ⑦ COCINA COMEDOR
- ⑧ MASTIL

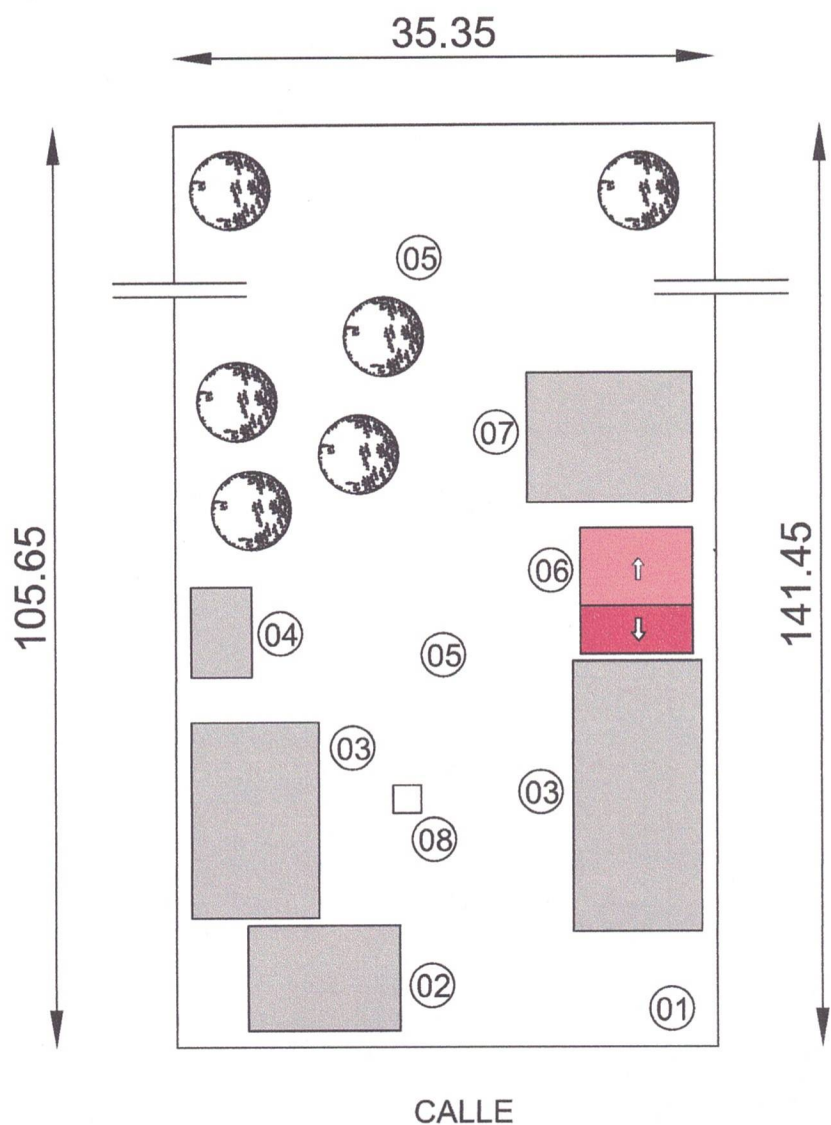

PLANTA DE UBICACION DE PABELLONES

ESCUELA BÁSICA 3865 BERNARDO FIGUEREDO V.
 COMPAÑÍA CAPITÁN LEGUIZAMON
 SAN PEDRO DEL PARANA

COORDENADAS UTM: 580185 m E / 7036847 m S



[Handwritten signature]

Daniel Mateo Sviednickij S.
 Arquitecto
 Reg. Prof. N° 2432

Arg. Daniel Mateo Sviednickij S.

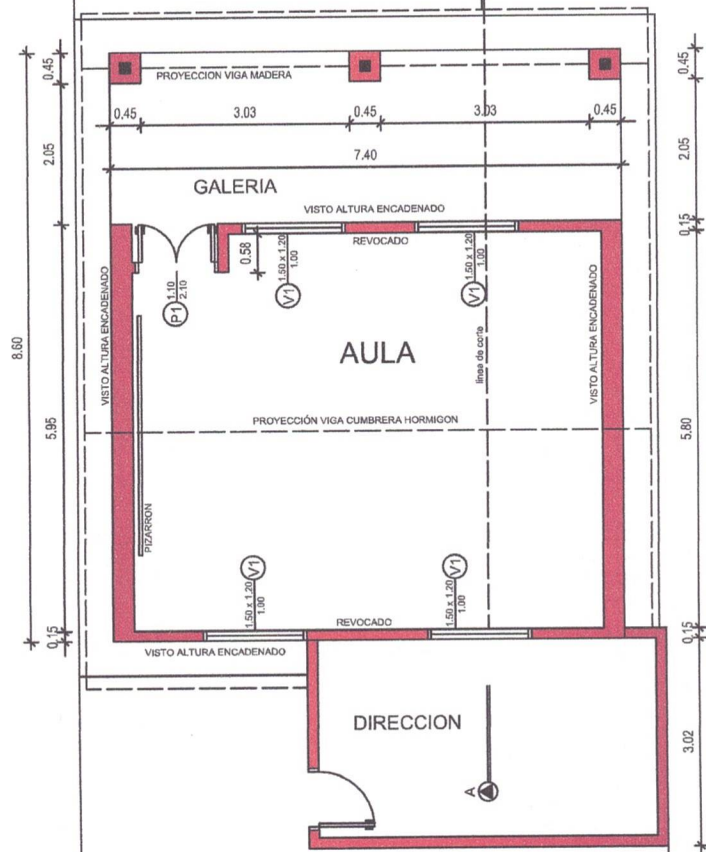
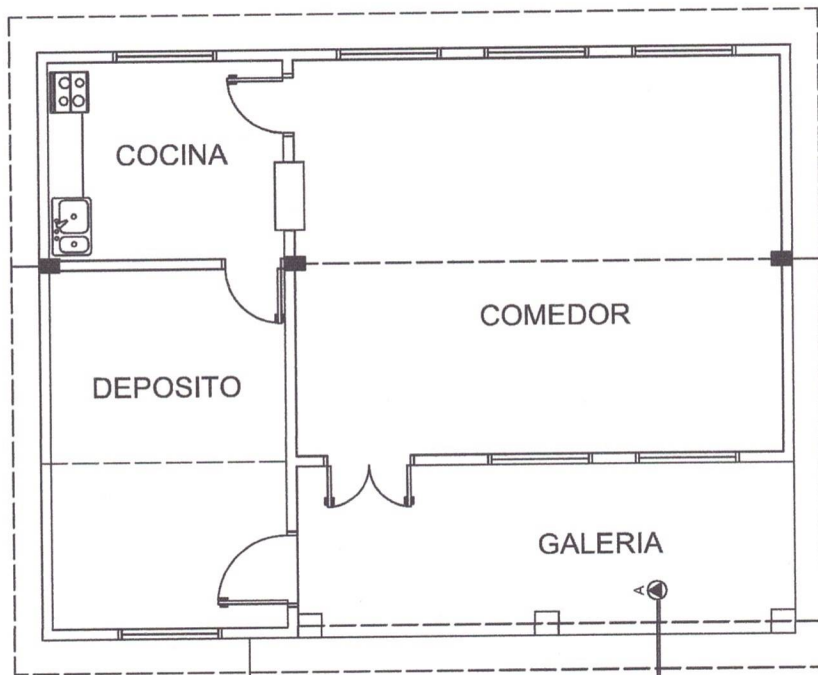

PLANTA ARQUITECTONICA



[Signature]
 Daniel Mateo Sviednickij S.
 Arquitecto
 Reg. Prof. N° 2432

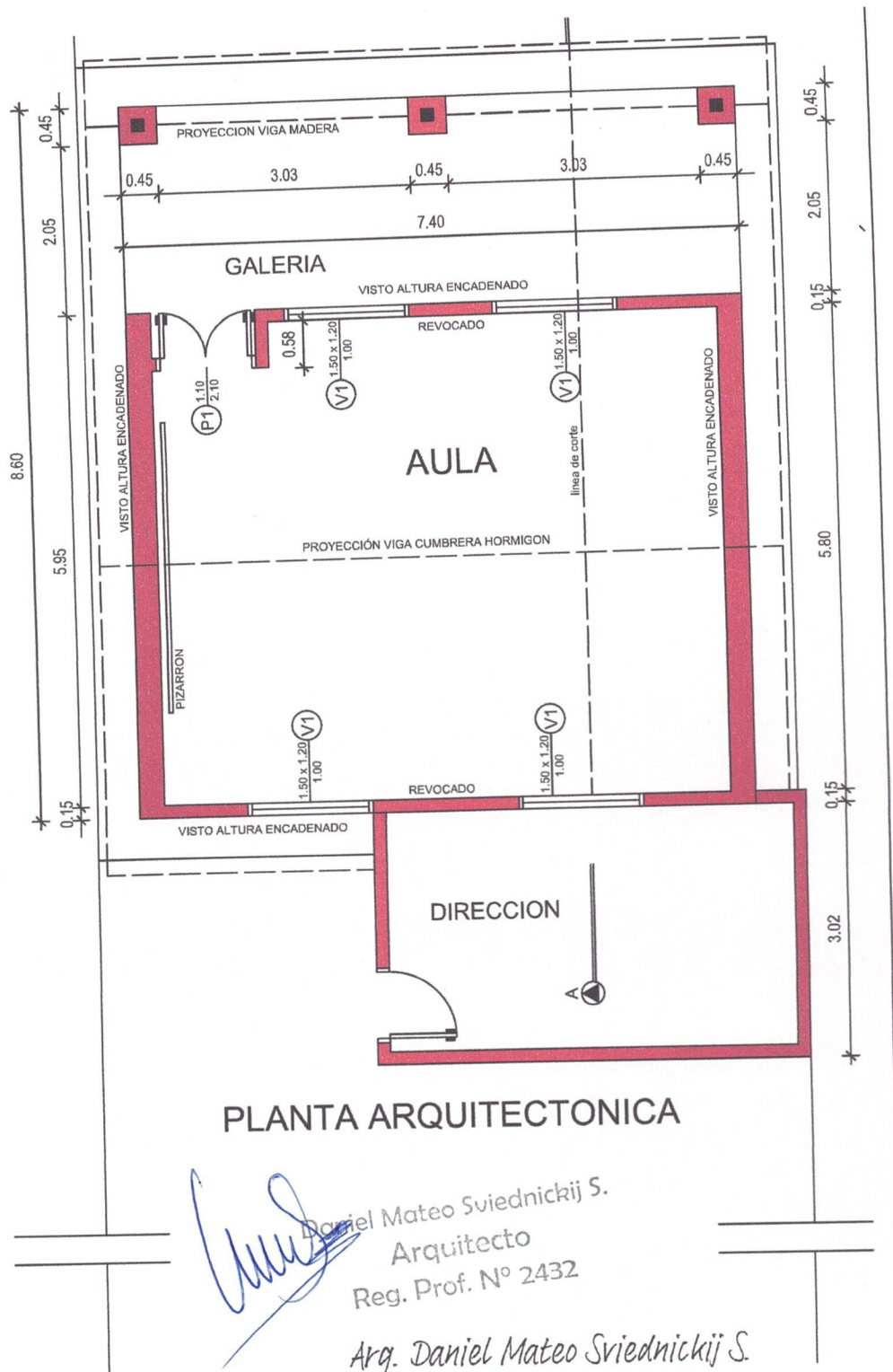

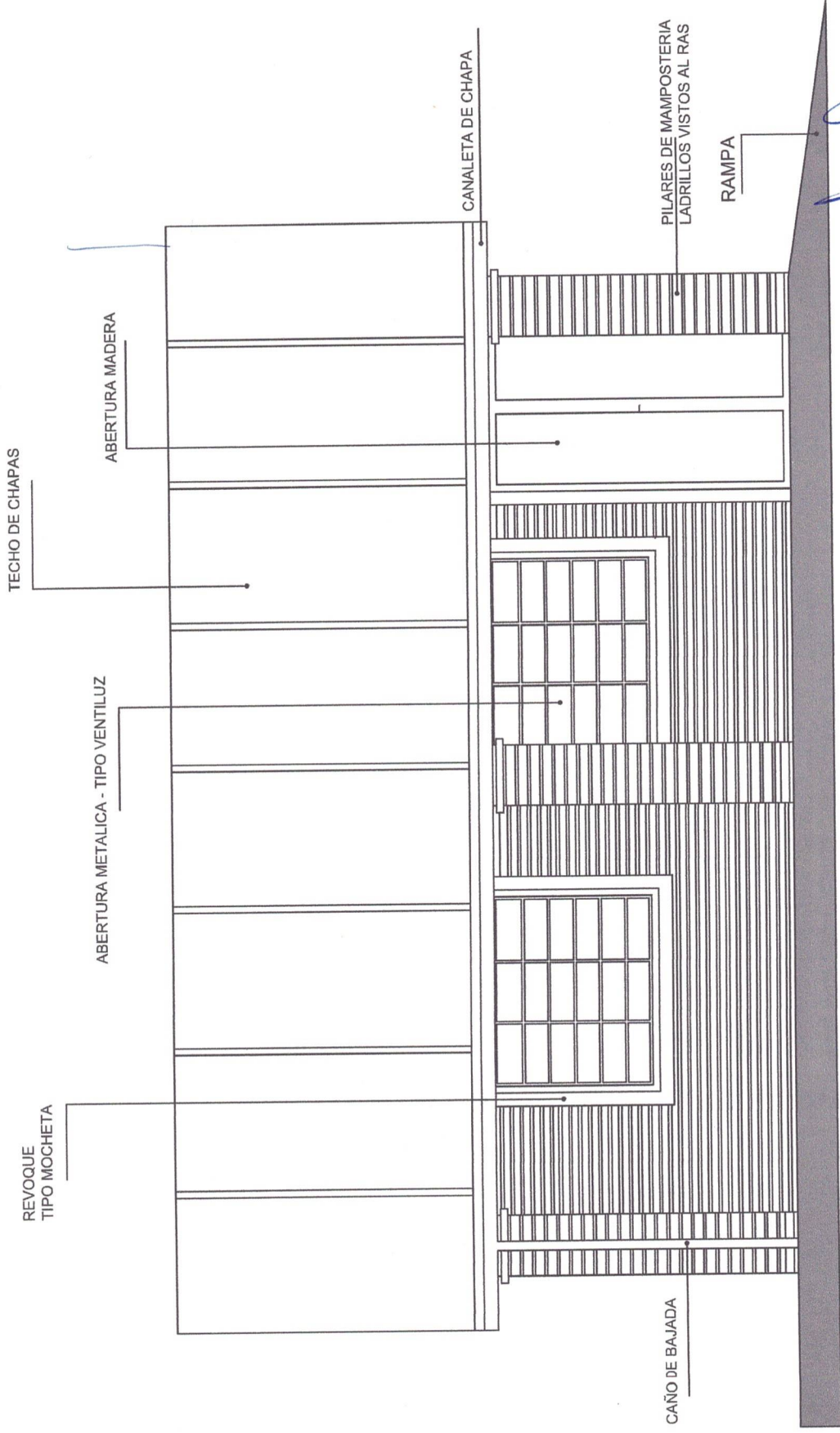

FACHADA PRINCIPAL

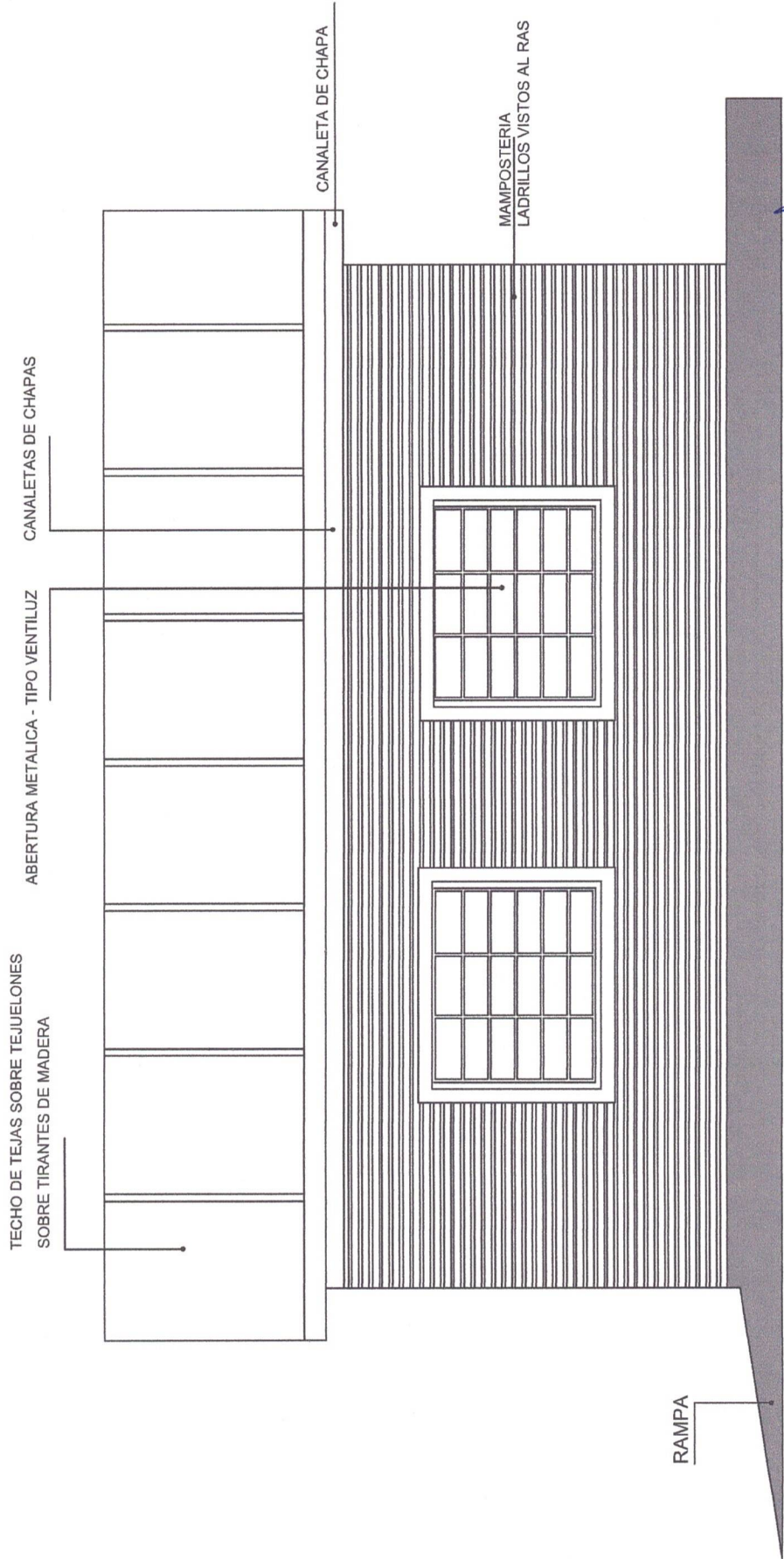

Daniel Mateo Suietnickij S.
Arquitecto

Reg. Prof. N° 2432

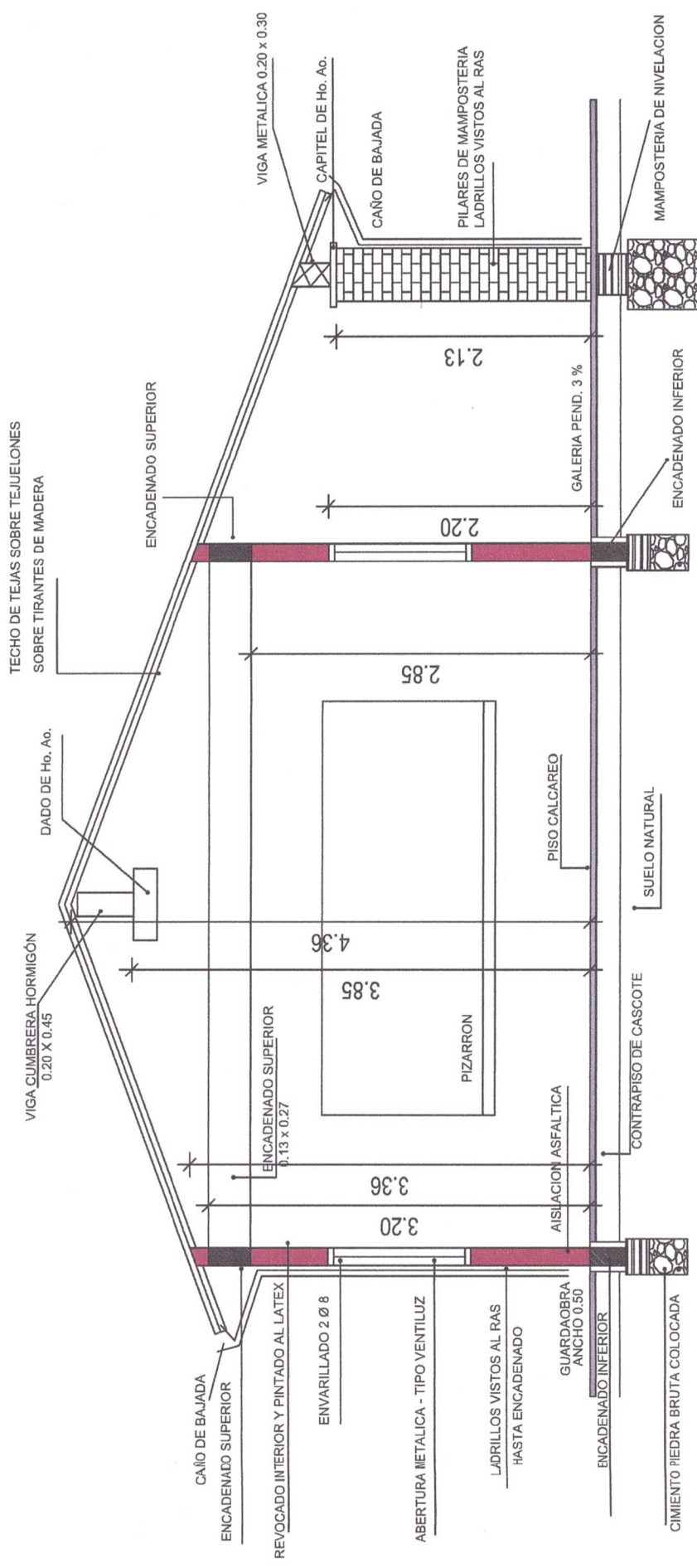

[Signature]
Dipl. Ing. Mateo Surednickij S.
Arquitecto
Reg. Prof. N° 2432

FACHADA POSTERIOR



CORTE A - A

[Signature]
Daniel Mateo Guzmán S.
Arquitecto
Reg. Prof. N° 2432

PILAR DE LADRILLOS COMUNES PRENSADOS
INTERIOR COLUMNA DE HORMIGON 15 X 15
4 VARILLAS DE 8 MM + ESTRIBOS DE 6 MM

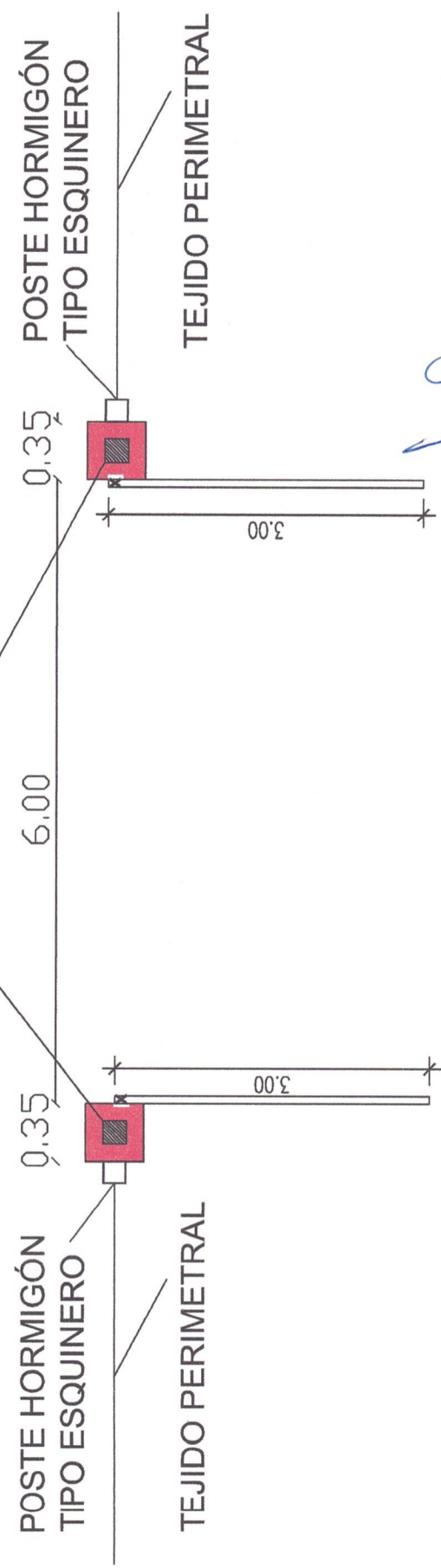

**PLANTA ARQUITECTÓNICA
ESQUEMA PORTÓN + PILARES**

[Signature]
Arq. Daniel M. Sviednickij S.
Arquitecto
Reg. Prof. N° 2432

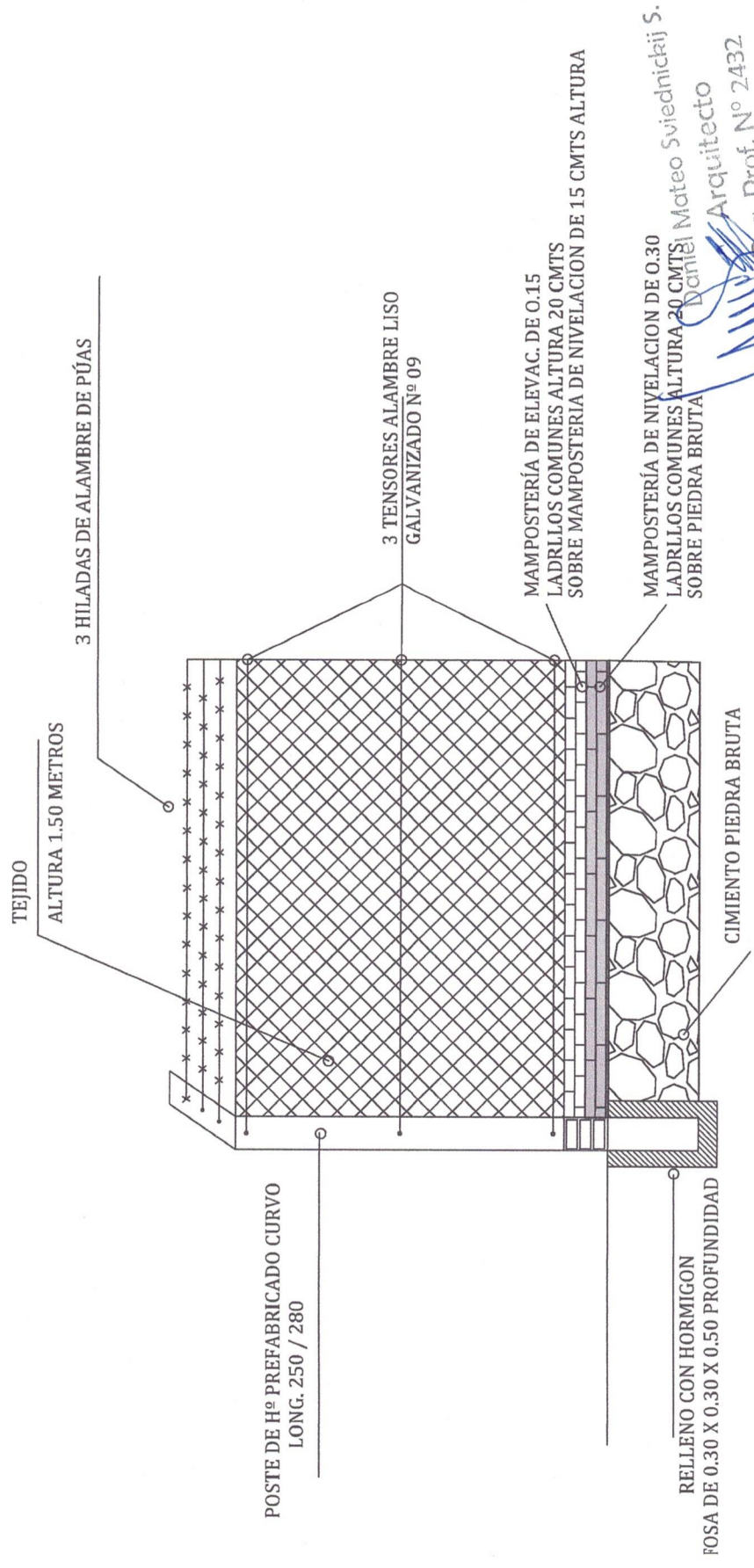

Daniel Mateo Sviednickij S.
Arquitecto
Reg. Prof. Nº 2432

Arq. Daniel M. Sviednickij S.

CORTE ESQUEMATICO

Diagram illustrating the structure of a gate (Puerta) and its foundation (Zapatas).

Gate Structure Details:

- PORTÓN DE 2 HOJAS (Gate of 2 leaves)
- CAÑOS REDONDOS DE 2" (Round pipes of 2 inches)
- CON TEJIDO DE ALAMBRE MALLA 3" (With 3 inch wire mesh fabric)
- PLANCHUELAS $.1/2 \times .1/8$ (Planchuelas of $.1/2 \times .1/8$)
- BISAGRAS PIVOTANTES (Pivoting hinges)

Foundation Details:

- ZAPATAS DE HORMIGÓN ARMADO (Reinforced concrete footings)
- VARILLAS 12 MM EN AMBOS SENTIDOS (12 mm reinforcement bars in both directions)
- 60 X 60 CM X 20 CM (60 cm x 60 cm x 20 cm)

Dimensions:

- PILAR ALTURA 2.5 MT DESDE NIVELACION (Pillar height 2.5 m from leveling)
- 2.00 (Width dimension)

Daniel Mateo
Arquitecto
Reg. Prof. N° 2432

Arg. Daniel M. Svednickij S.