

N



SS HH A REPARAR

PLANTA DE UBICACION (macrolocalización)

LATITUD: 26°19'12.00"S
LONGITUD: 54°41'55.97"W

CP
Arq. Laercio V. Wolfart L.
Reg. 2229



MUNICIPALIDAD DE MAYOR OTAÑO
Calle Palma e/Bernardino Caballero
municipalmayo1520@gmail.com 0985-952778
Todos por Otano

OBRA: REPARACIÓN DE 2 SS HH 6.15 X 4.40 EN LA ESCUELA BASICA NRO 3372 SAN ROQUE		
ADMINISTRADOR MUNICIPAL : SR. LEONARDO SALVADOR MORINIGO		
PROFESIONAL: LAERCIO VICENTE WOLFART LUFT PATENTE NRO 2229		
PROPIETARIO: MEC		
DIRECCION: MAYOR JULIO DIONISIO OTAÑO.		
SUPERFICIE DEL TERRENO: 10.000M2		SUPERFICIE A CONSTRUIR: 27.1m2
DESCRIPCION: PLANTA DE UBICACION	FECHA : MARZO /2024	NRO : 1

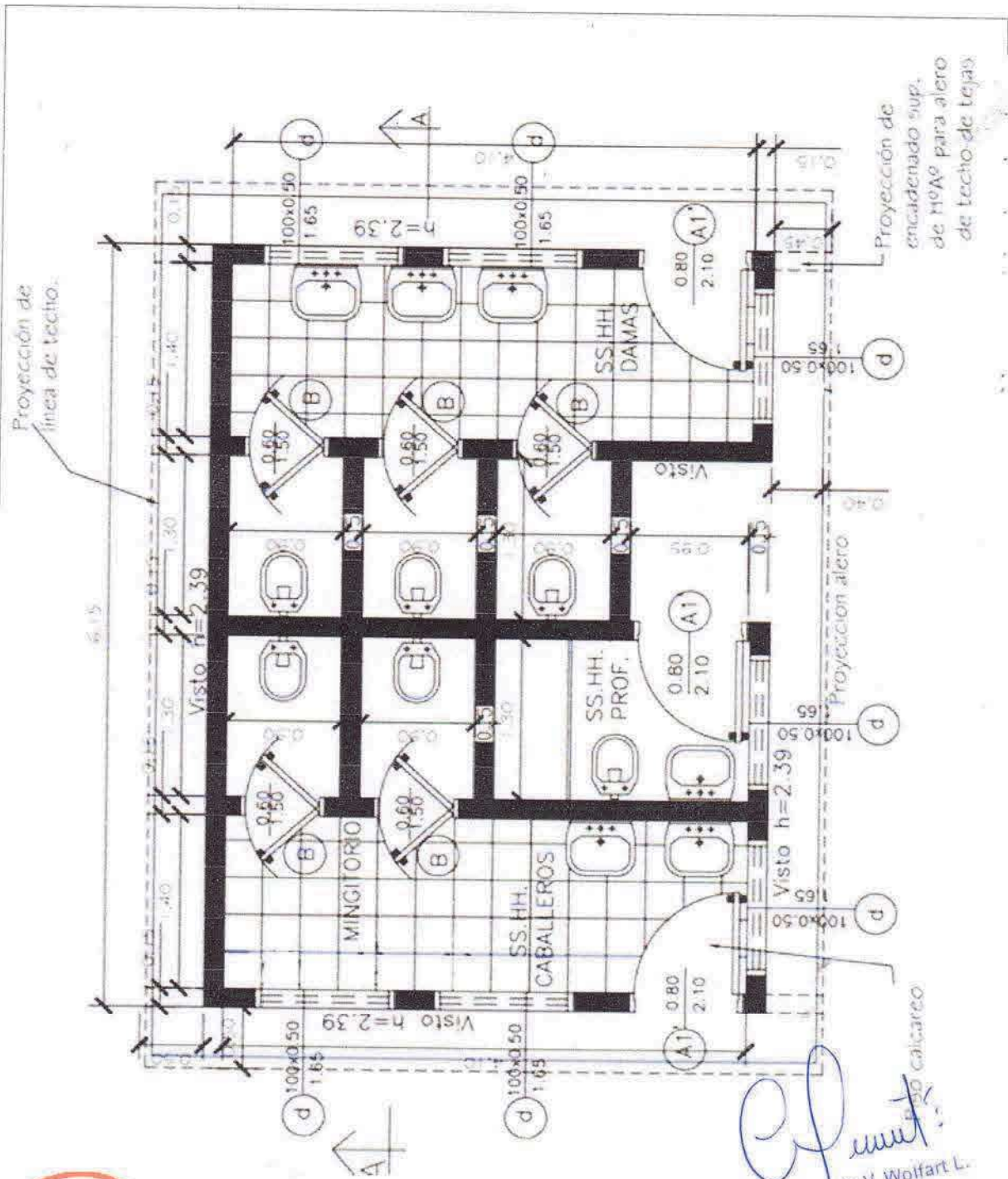

MUNICIPALIDAD DE MAYOR OTAÑO
 Calle Palma e/Bernardino Caballero
 municipalmayor1520@gmail.com 0985-952778

Arq. Laercio V. Wolfart L.
 Reg. 2229
Todos por Otaño

OBRA: REPARACION DE 2 SS HH 6.15 X 4.40 EN LA ESCUELA BASICA NRO 3372 SAN ROQUE

ADMINISTRADOR MUNICIPAL : SR. LEONARDO SALVADOR MORINIGO

PROFESIONAL: LAERCIO VICENTE WOLFART LUFT PATENTE NRO 2229

PROPIETARIO: MEC

DIRECCION: MAYOR JULIO DIONISIO OTAÑO.

SUPERFICIE DEL TERRENO: 10.000M² SUPERFICIE A CONSTRUIR: 27.1m²

DESCRIPCION: PLANTA EXISTENTE

FECHA : MARZO /2024

NRO : 2

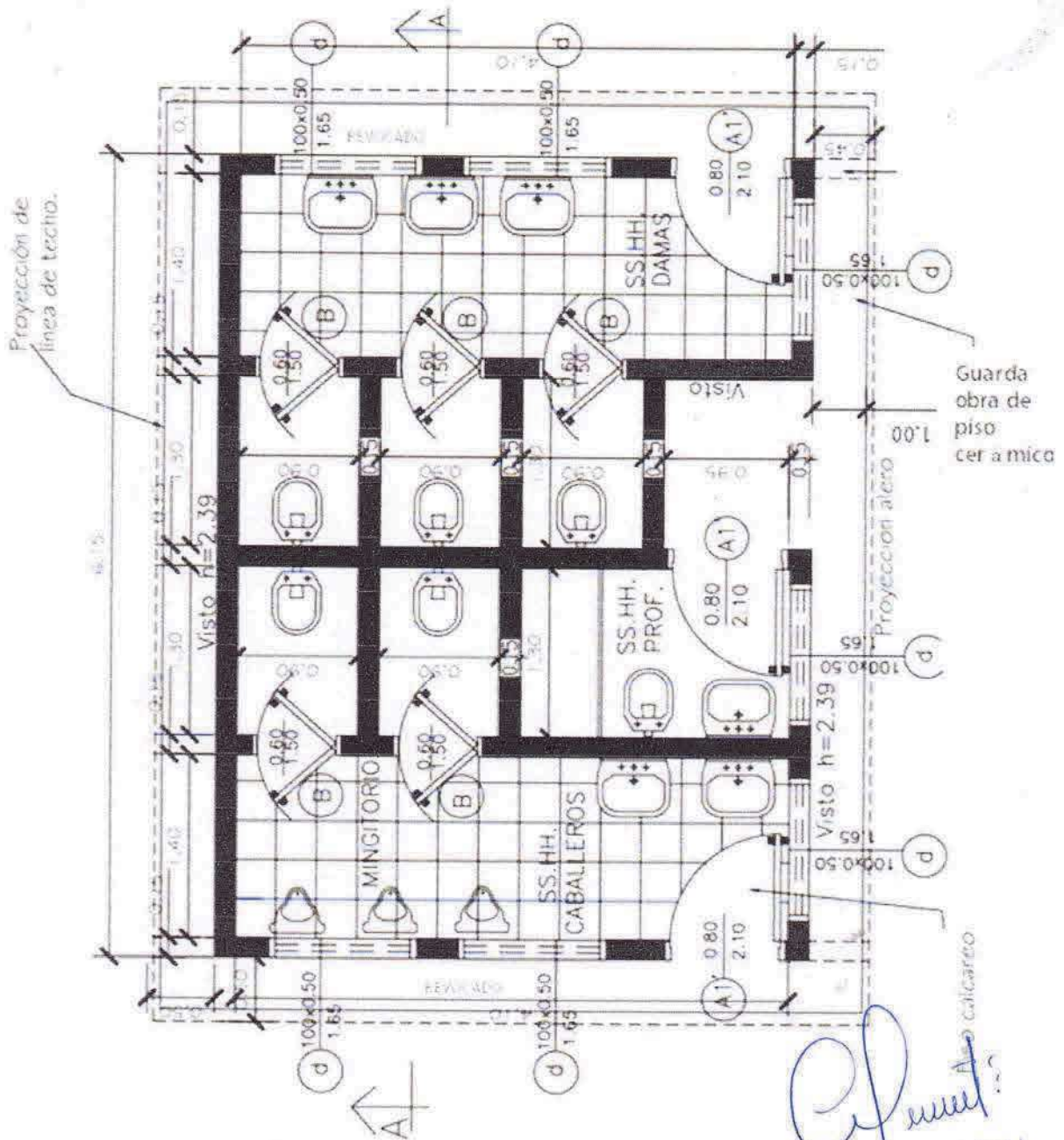

MUNICIPALIDAD DE MAYOR OTANO

Calle Palma e/Bernardino Caballero

municipalmayo1520@gmail.com 0985-952778

Todos por Otano

OBRA: REPARACION DE 2 SS HH 6.15 X 4.40 EN LA ESCUELA BASICA NRO 3372 SAN ROQUE		
ADMINISTRADOR MUNICIPAL : SR. LEONARDO SALVADOR MORINIGO		
PROFESIONAL: LAERCIO VICENTE WOLFART LUFT PATENTE NRO 2229		
PROPIETARIO: MEC		
DIRECCION: MAYOR JULIO DIONISIO OTANO.		
SUPERFICIE DEL TERRENO: 10.000M2	SUPERFICIE A CONSTRUIR: 27.1m2	
DESCRIPCION: PLANTA NUEVA	FECHA : MARZO /2024	NRO : 3

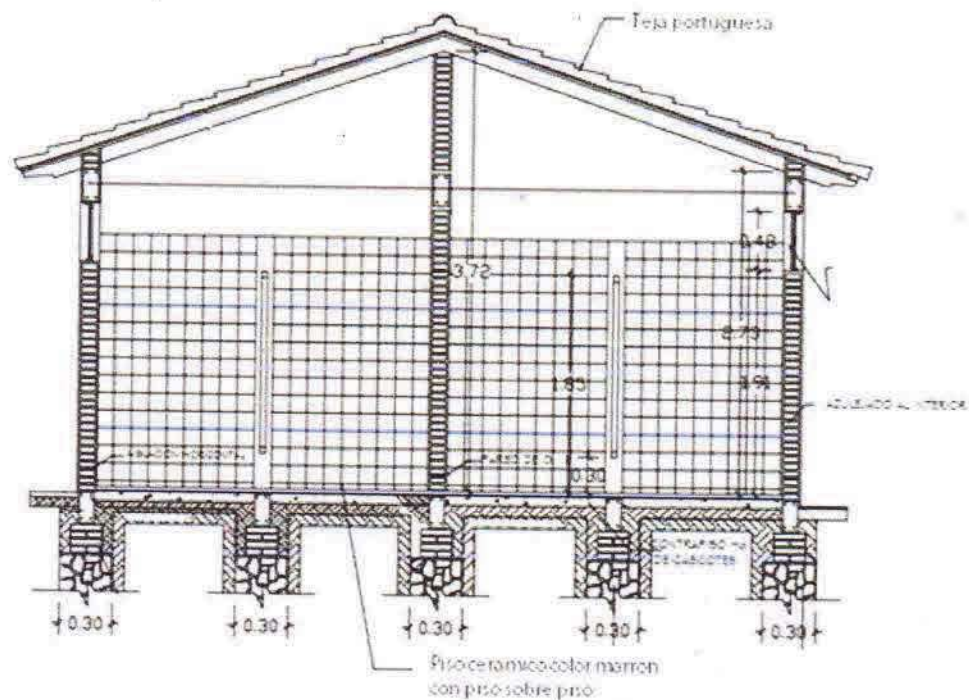

CORTE A - A

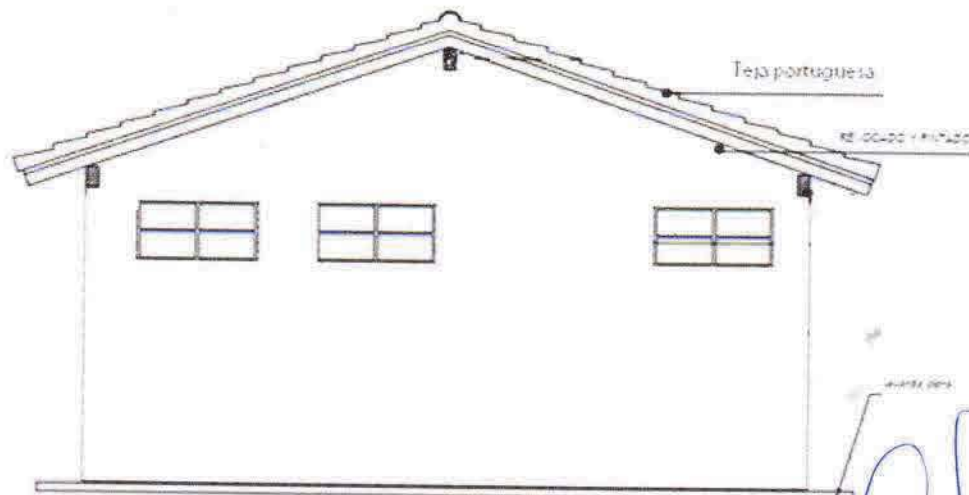

FACHADA



MUNICIPALIDAD DE MAYOR OTAÑO
 Calle Palma e/Bernardino Caballero
 municipalmayor1520@gmail.com 0985-952778
Todos por Otaño

OBRA: REPARACION DE 2 SS HH 6.15 X 4.40 EN LA ESCUELA BASICA NRO 3372 SAN ROQUE		
ADMINISTRADOR MUNICIPAL : SR. LEONARDO SALVADOR MORINIGO		
PROFESIONAL: LAERCIO VICENTE WOLFART LUFT PATENTE NRO 2229		
PROPIETARIO: MEC		
DIRECCION: MAYOR JULIO DIONISIO OTAÑO.		
SUPERFICIE DEL TERRENO: 10.000M2 SUPERFICIE A CONSTRUIR: 27.1m2		
DESCRIPCION: CORTE Y FACHADA	FECHA : MARZO /2024	NRO : 4

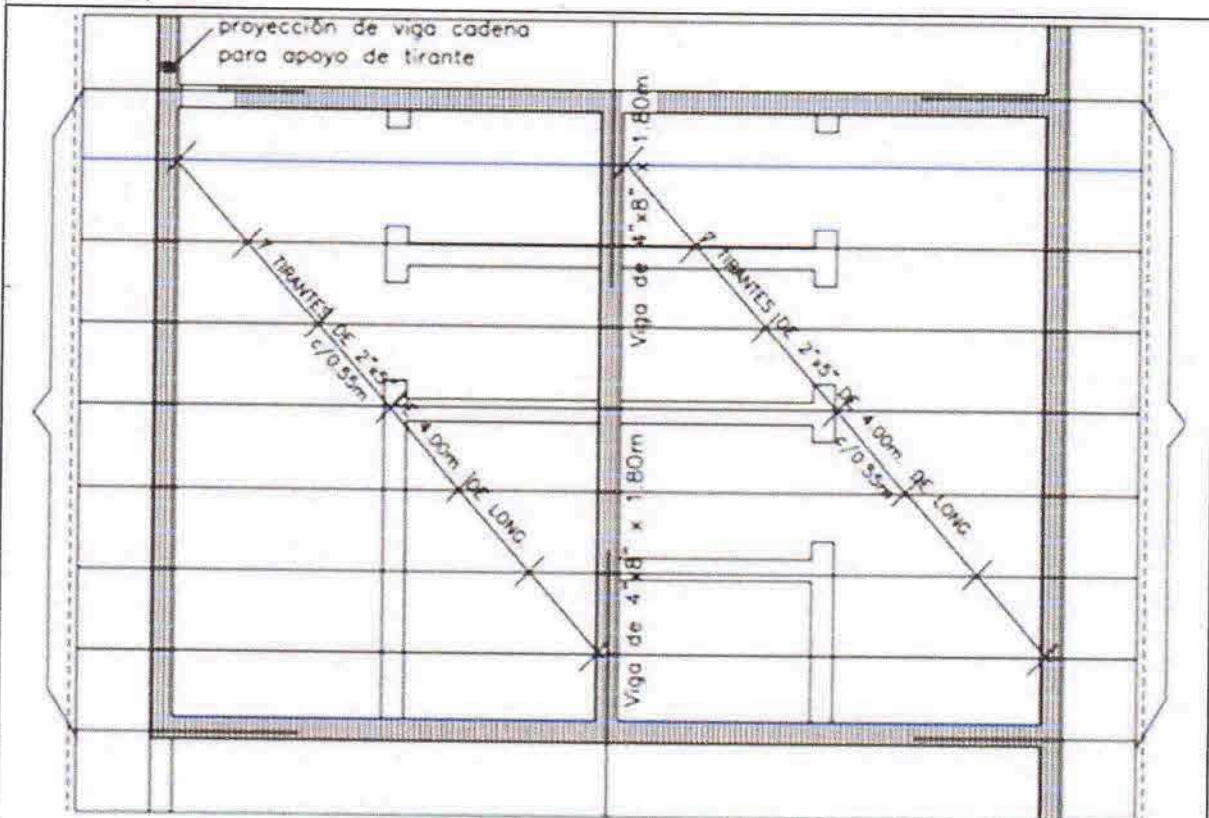

Planta de techo

SUSTITUCION DE TEJA POR CHAPA TRAPEZOIDAL



MUNICIPALIDAD DE MAYOR OTAÑO

Calle Palma e/Bernardino Caballero

municipalmayo1520@gmail.com 0985-952778

Todos por Otaño

Arq. Laercio V. Wolfart L.
Reg. 2229

OBRA: REPARACION DE 2 SS HH 6.15 X 4.40 EN LA ESCUELA BASICA NRO 3372 SAN ROQUE		
ADMINISTRADOR MUNICIPAL : SR. LEONARDO SALVADOR MORINIGO		
PROFESIONAL: LAERCIO VICENTE WOLFART LUFT PATENTE NRO 2229		
PROPIETARIO: MEC		
DIRECCION: MAYOR JULIO DIONISIO OTAÑO.		
SUPERFICIE DEL TERRENO: 10.000M2		SUPERFICIE A CONSTRUIR: 27.1m2
DESCRIPCION: PLANTA DE TECHO	FECHA : MARZO /2024	NRO : 5

Planta Instalación Agua corriente

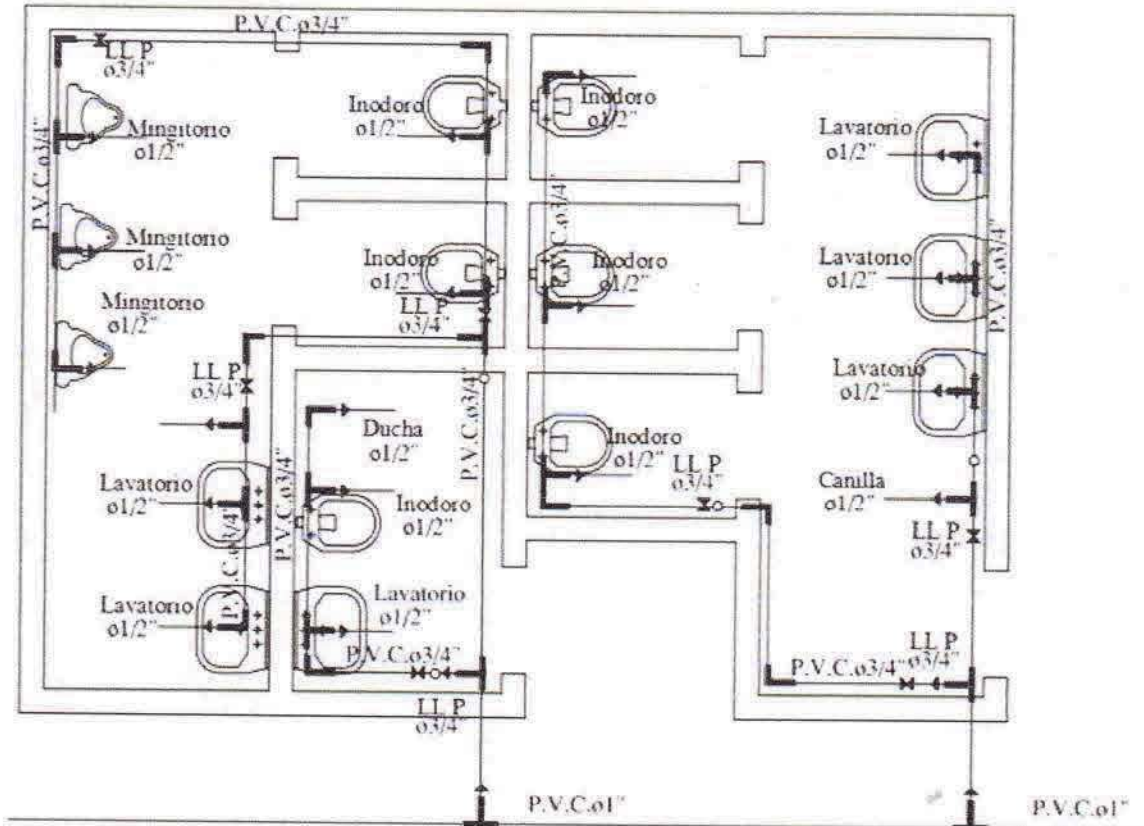

Para cada cisterna de los inodoros se debera colocar una llave de paso

Arq. Laercio V. Wolfart L.
Reg. 2229



MUNICIPALIDAD DE MAYOR OTÁÑEZ

Calle Palma e/Bernardino Caballero

municipalmayo1520@gmail.com 0985-952778

Todos por Otáñez

OBRA: REPARACION DE 2 SS HH 6.15 X 4.40 EN LA ESCUELA BASICA NRO 3372 SAN ROQUE		
ADMINISTRADOR MUNICIPAL : SR. LEONARDO SALVADOR MORINIGO		
PROFESIONAL: LAERCIO VICENTE WOLFART LUFT PATENTE NRO 2229		
PROPIETARIO: MEC		
DIRECCION: MAYOR JULIO DIONISIO OTÁÑEZ.		
SUPERFICIE DEL TERRENO: 10.000M2 SUPERFICIE A CONSTRUIR: 27.1m2		
DESCRIPCION: PLANTA DE INSTALACION DE AGUA POTABLE	FECHA : MARZO /2024	NRO : 6

Axonometría

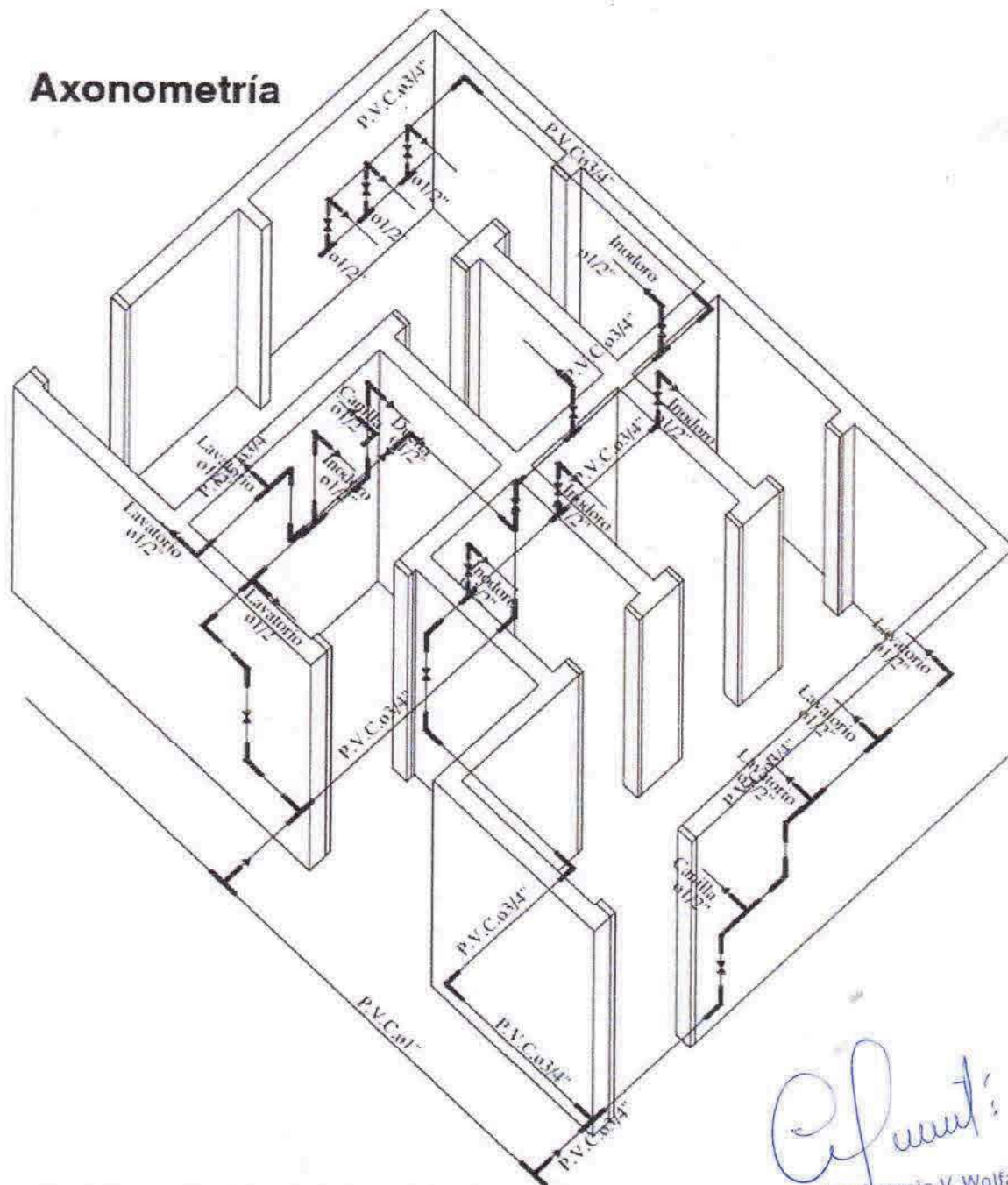

Laercio V. Wolfart L.
Arq. Laercio V. Wolfart L.
Reg. 2229



MUNICIPALIDAD DE MAYOR OTAÑO

Calle Palma e/Bernardino Caballero

municipalmayo1520@gmail.com 0985-952778

Todos por Otano

OBRA: REPARACION DE 2 SS HH 6.15 X 4.40 EN LA ESCUELA BASICA NRO 3372 SAN ROQUE		
ADMINISTRADOR MUNICIPAL : SR. LEONARDO SALVADOR MORINIGO		
PROFESIONAL: LAERCIO VICENTE WOLFART LUFT PATENTE NRO 2229		
PROPIETARIO: MEC		
DIRECCION: MAYOR JULIO DIONISIO OTAÑO.		
SUPERFICIE DEL TERRENO: 10.000M2		SUPERFICIE A CONSTRUIR: 27.1m2
DESCRIPCION: AXONOMETRIA	FECHA : MARZO /2024	NRO : 7

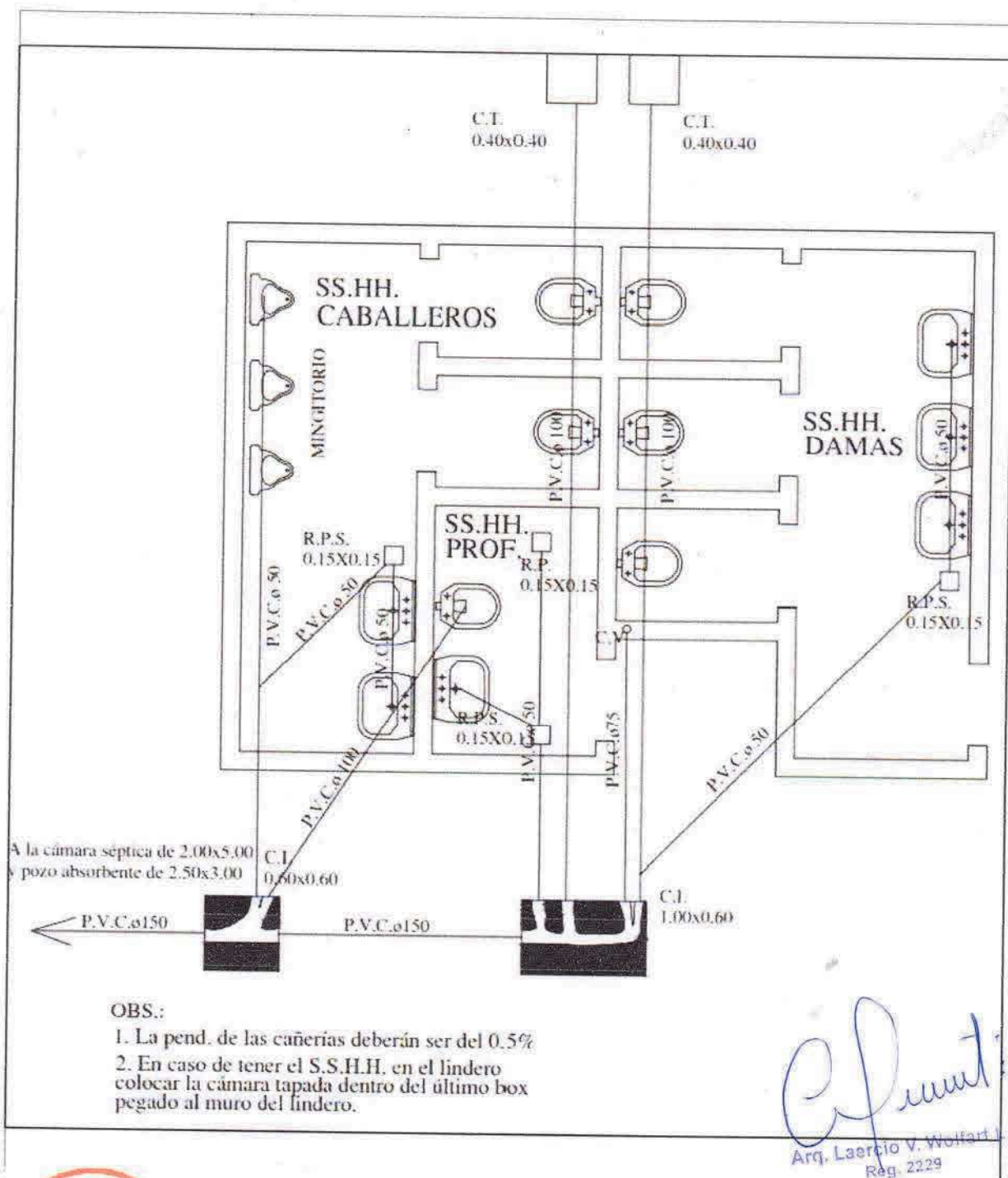

MUNICIPALIDAD DE MAYOR OTAÑO

Calle Palma e/Bernardino Caballero

municipalmayo1520@gmail.com 0985 952778

Todos por Otaño

OBRA: REPARACION DE 2 SS HH 6.15 X 4.40 EN LA ESCUELA BASICA NRO 3372 SAN ROQUE

ADMINISTRADOR MUNICIPAL : SR. LEONARDO SALVADOR MORINIGO

PROFESIONAL: LAERCIO VICENTE WOLFART LUFT PATENTE NRO 2229

PROPIETARIO: MEC

DIRECCION: MAYOR JULIO DIONISIO OTAÑO.

SUPERFICIE DEL TERRENO: 10.000M2 SUPERFICIE A CONSTRUIR: 27.1m2

DESCRIPCION: DESAGUE

FECHA : MARZO /2024

NRO : 8

Planta y Esquema de Instalación Eléctrica

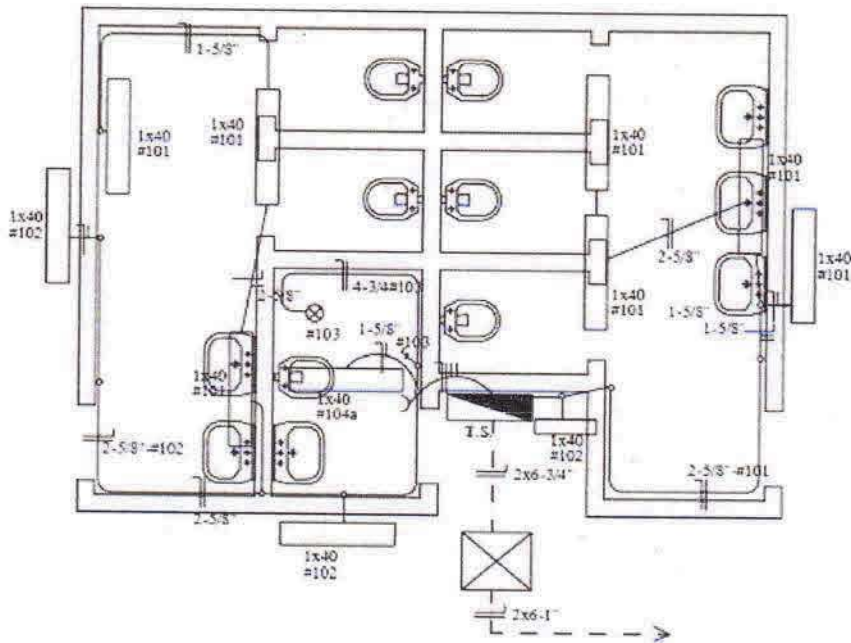

ESQUEMA DEL T.S.

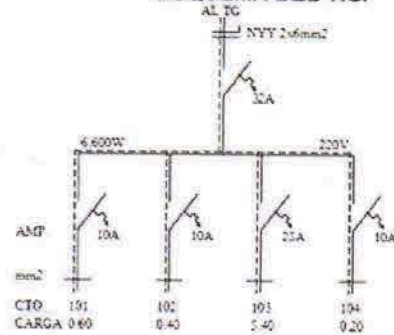

DETALLE DE CARGA T.S.

CTO	Fluorescentes 1x40w	Tomas Watt	OTRAS CARGAS	TOTAL
#101	6x100			600
#102	4x100			400
#103			2.400	2.400
#104	1x100	1x100		200
TOTAL				6.600 W

Laercio V. Wolfart L.
Reg. 2229



MUNICIPALIDAD DE MAYOR OTAÑO

Calle Palma e/Bernardino Caballero

municipalmayo1520@gmail.com 0985-952778

Todos por Otaño

OBRA: REPARACION DE 2 SS HH 6.15 X 4.40 EN LA ESCUELA BASICA NRO 3372 SAN ROQUE

ADMINISTRADOR MUNICIPAL : SR. LEONARDO SALVADOR MORINIGO

PROFESIONAL: LAERCIO VICENTE WOLFART LUFT PATENTE NRO 2229

PROPIETARIO: MEC

DIRECCION: MAYOR JULIO DIONISIO OTAÑO.

SUPERFICIE DEL TERRENO: 10.000M2 SUPERFICIE A CONSTRUIR: 27.1m2

DESCRIPCION: INSTALACION ELECTRICA

FECHA : MARZO /2024

NRO : 9