

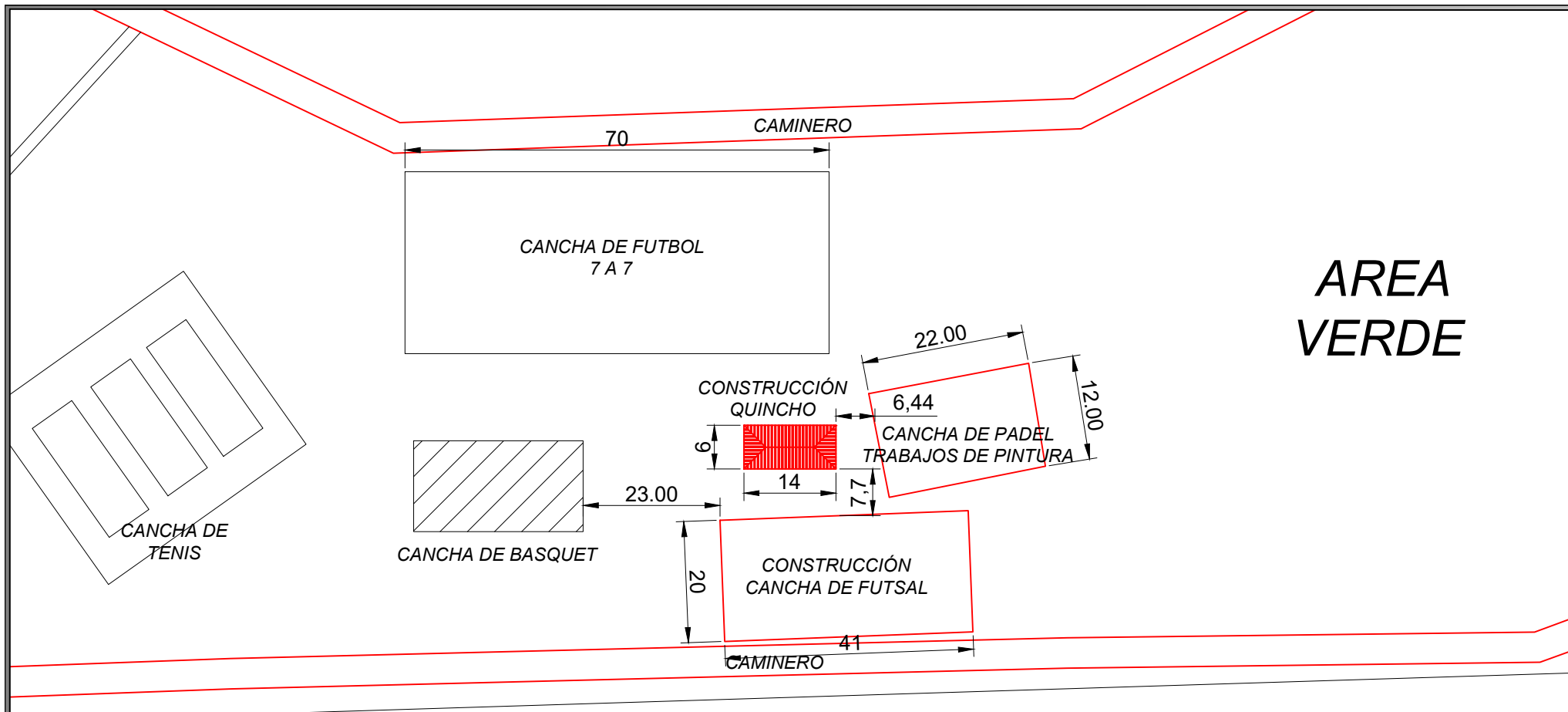

IMAGEN SATELITAL  
ESC.1/2000

 <b>PROY.: CONST. DE CANCHA DE FUTSAL Y QUINCHO CON CANTINA EN EL PARQUE DEL GUAIRÁ</b> 	
<b>INF. de OBRA</b>	MUNICIPIO: VILLARRICA — GUAIRÁ
	DIREC. DE LA OBRA: RUTA 8 BLAS GARAY — PARQUE DEL GUAIRÁ
	SUP. A TRABAJAR: 904.00 M2
<b>PROFESIONAL</b>	COORDENADAS: -25.757516, -56.435917
	NOMBRE: ARQ. CRISTIAN GAUTO
	DIRECCIÓN: DOLFO R. E/ SINFORIANO BRIZUELA MBOCATY — GUAIRÁ
NRO. PATENTE MUNICIPAL: 95.277 REGISTRO M.O.P.C.: 4156	
<b>TÍTULO</b>	IMAGEN SATELITAL
 ARQ. Cristian Gauto Fiscal de Obras de la Gobernación PROFESIONAL	
ESC: 1/2000 UNIDAD: ARQUITECTURA NRO. DELÁMINA: 01 DE 10	



# PLANTA DE UBICACIÓN ESC.1/500

 <b>PROY.: CONST. DE CANCHA DE FUTSAL Y QUINCHO CON CANTINA EN EL PARQUE DEL GUAIRÁ</b> 		
<b>INF. de OBRA</b>	MUNICIPIO: VILLARRICA - GUAIRÁ	
	DIREC. DE LA OBRA: RUTA 8 BLAS GARAY - PARQUE DEL GUAIRÁ	
	SUP. A TRABAJAR: 904.00 M2	
<b>PROFESIONAL</b>	COORDENADAS: -25.757516, -56.435917	
	NOMBRE: ARQ. CRISTIAN GAUTO	
	DIRECCIÓN: DOLFO R. E/ SINFORIANO BRIZUELA MBOCAYATY - GUAIRÁ	
	NRO. PATENTE MUNICIPAL: 95.277 REGISTRO M.O.P.C.: 4156	
<b>TÍTULO</b>	PLANTA DE UBICACIÓN	ESC: 1/500
ARQ. Cristian Gauto Fiscal de Obras de la Gobernación PROFESIONAL		UNIDAD: ARQUITECTURA NRO. DELÁMINA: 02 DE 10

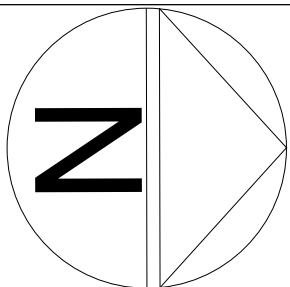
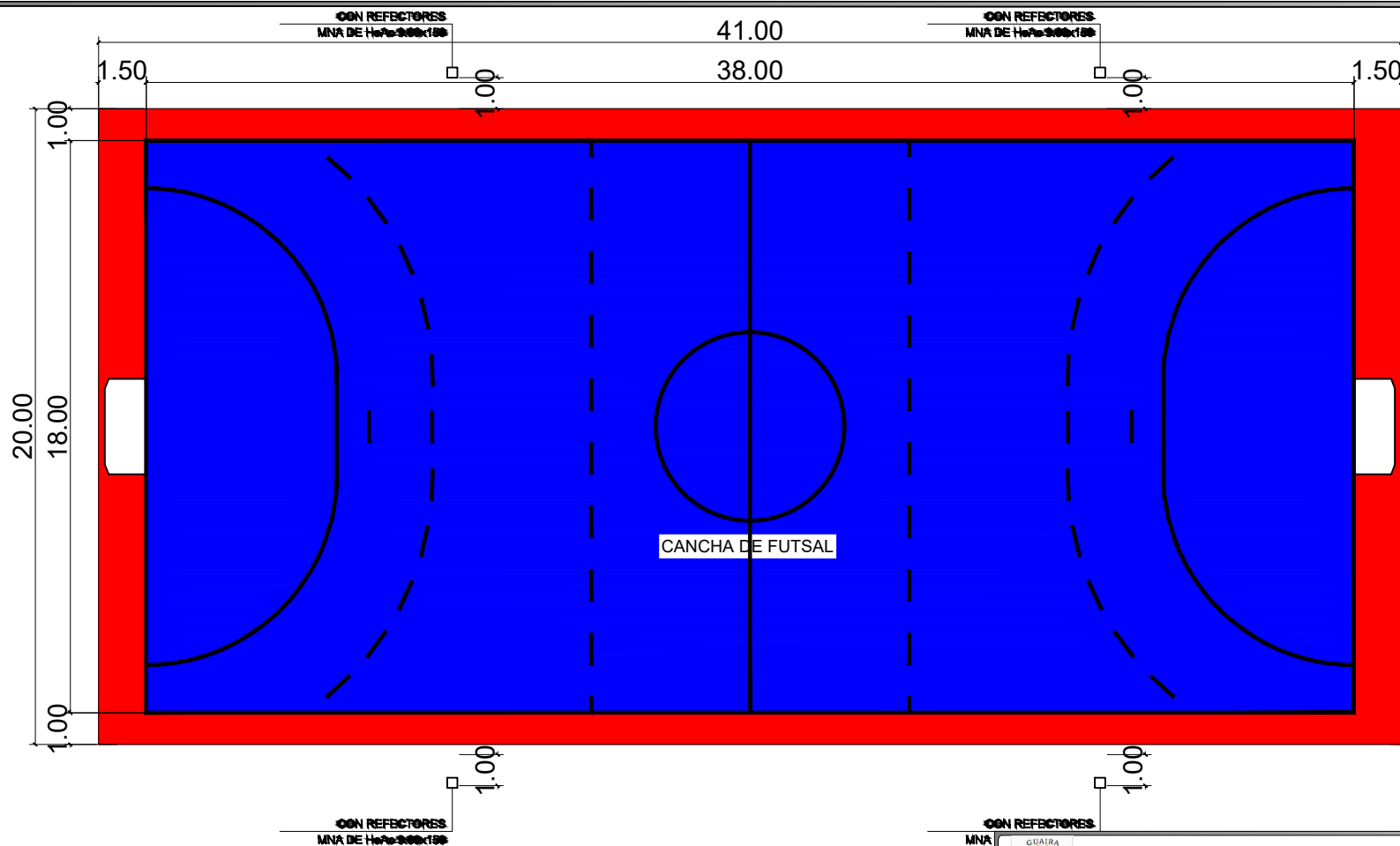

# PLANTA ARQUITECTONICA

## ESC.1/250

 <b>PROY.: CONST. DE CANCHA DE FUTSAL Y QUINCHO CON CANTINA EN EL PARQUE DEL GUAIRÁ</b> 	
<b>INF. de OBRA</b>	MUNICIPIO: VILLARRICA - GUAIRÁ
	DIREC. DE LA OBRA: RUTA 8 BLAS GARAY - PARQUE DEL GUAIRÁ
	SUP. A TRABAJAR: 904.00 M2
<b>PROFESIONAL</b>	COORDENADAS: -25.757516, -56.435917
	NOMBRE: ARQ. CRISTIAN GAUTO
	DIRECCIÓN: DOLFO R. E/ SINFORIANO BRIZUELA MBOCAYATY - GUAIRÁ
NRO. PATENTE MUNICIPAL: 95.277 REGISTRO M.O.P.C.: 4156	
<b>TÍTULO</b>	PLANTA ARQUITECTÓNICA - CANCHA DE FUTSAL
ESC: 1/250	
UNIDAD: ARQUITECTURA	
NRO. DELÁMINA: 03 DE 10	
ARQ. Cristian Gauto Fiscal de Obras de la Gobernación MOPC N° 4156 PROFESIONAL	

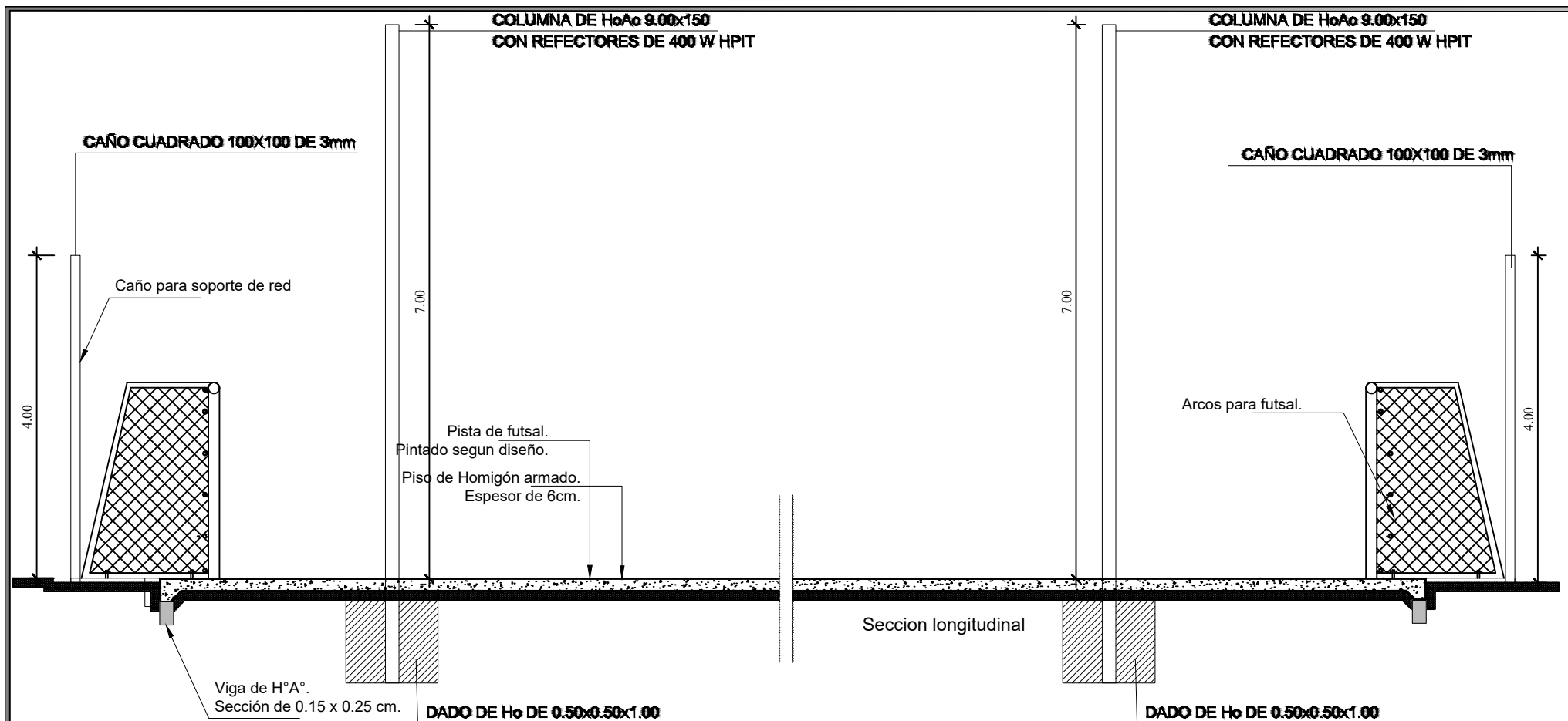

# CORTE ARQUITECTÓNICO ESC.1/50

 <b>PROY.: CONST. DE CANCHA DE FUTSAL Y QUINCHO CON CANTINA EN EL PARQUE DEL GUAIRÁ</b> 	
<b>INF. de OBRA</b>	MUNICIPIO: VILLARRICA — GUAIRÁ
	DIREC. DE LA OBRA: RUTA 8 BLAS GARAY — PARQUE DEL GUAIRÁ
	SUP. A TRABAJAR: 904.00 M2
<b>PROFESIONAL</b>	COORDENADAS: -25.757516, -56.435917
	NOMBRE: ARQ. CRISTIAN GAUTO
	DIRECCIÓN: DOLFO R. E/ SINFORIANO BRIZUELA MBOCAYATY—GUAIRÁ
NRO. PATENTE MUNICIPAL: 95.277 REGISTRO M.O.P.C.: 4156	
<b>TÍTULO</b>	CORTE ARQUITECTÓNICO — CANCHA DE FUTSAL
 <b>Arq. Cristian Gauto</b> Fiscal de Obras de la Gobernación MOPC N° 4156 PROFESIONAL	
UNIDAD:	ARQUITECTURA
NRO. DELÁMINA:	04 DE 10



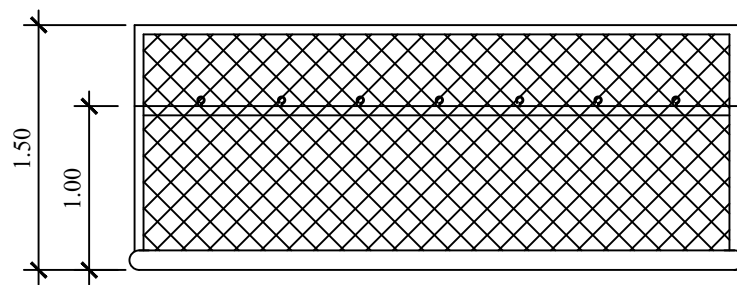

PLANTA

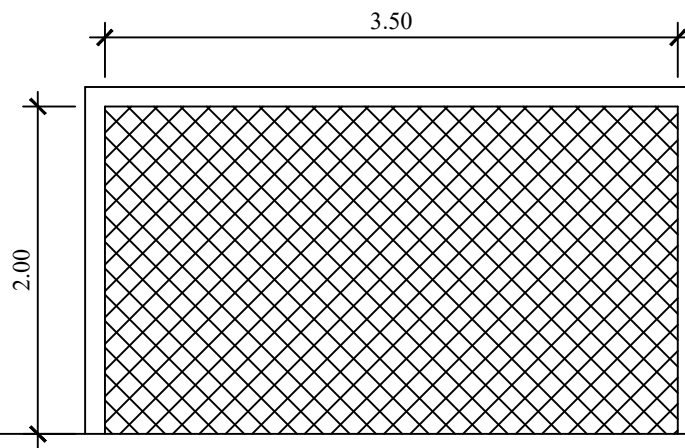

ELEVACION FRENTA

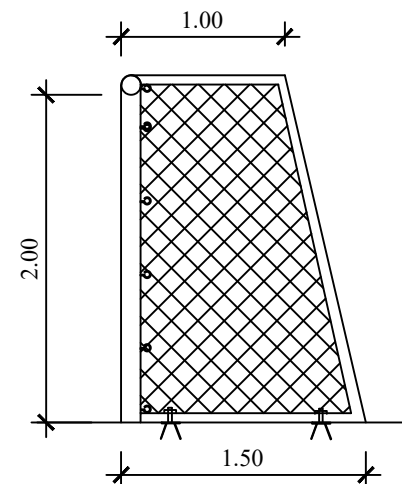

ELEVACION LATERAL

# DETALLE DE ARCO ESC.1/50



## **PROY.: CONST. DE CANCHA DE FUTSAL Y QUINCHO CON CANTINA EN EL PARQUE DEL GUAIRÁ**



### **INF. de OBRA**

MUNICIPIO: VILLARRICA - GUAIRÁ  
DIREC. DE LA OBRA: RUTA 8 BLAS GARAY - PARQUE DEL GUAIRÁ  
SUP. A TRABAJAR: 904.00 M2  
COORDENADAS: -25.757516, -56.435917

### **PROFESIONAL**

NOMBRE: ARQ. CRISTIAN GAUTO  
DIRECCIÓN: ADOLFO R. E/ SINFORIANO BRIZUELA MBOCAYATY - GUAIRÁ  
NRO. PATENTE MUNICIPAL: 95.277 REGISTRO M.O.P.C.: 4156

### **TÍTULO** DETALLE DE ARCO - CANCHA DE FUTSAL

ESC: 1/50

ARQ. Cristian Gauto  
Fiscal de Obras de la Gobernación



Arq. Cristian Gauto  
Fiscal de Obras  
MOPC N° 4156  
PROFESIONAL

UNIDAD: ARQUITECTURA

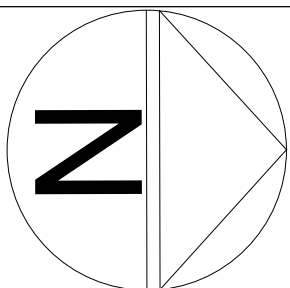
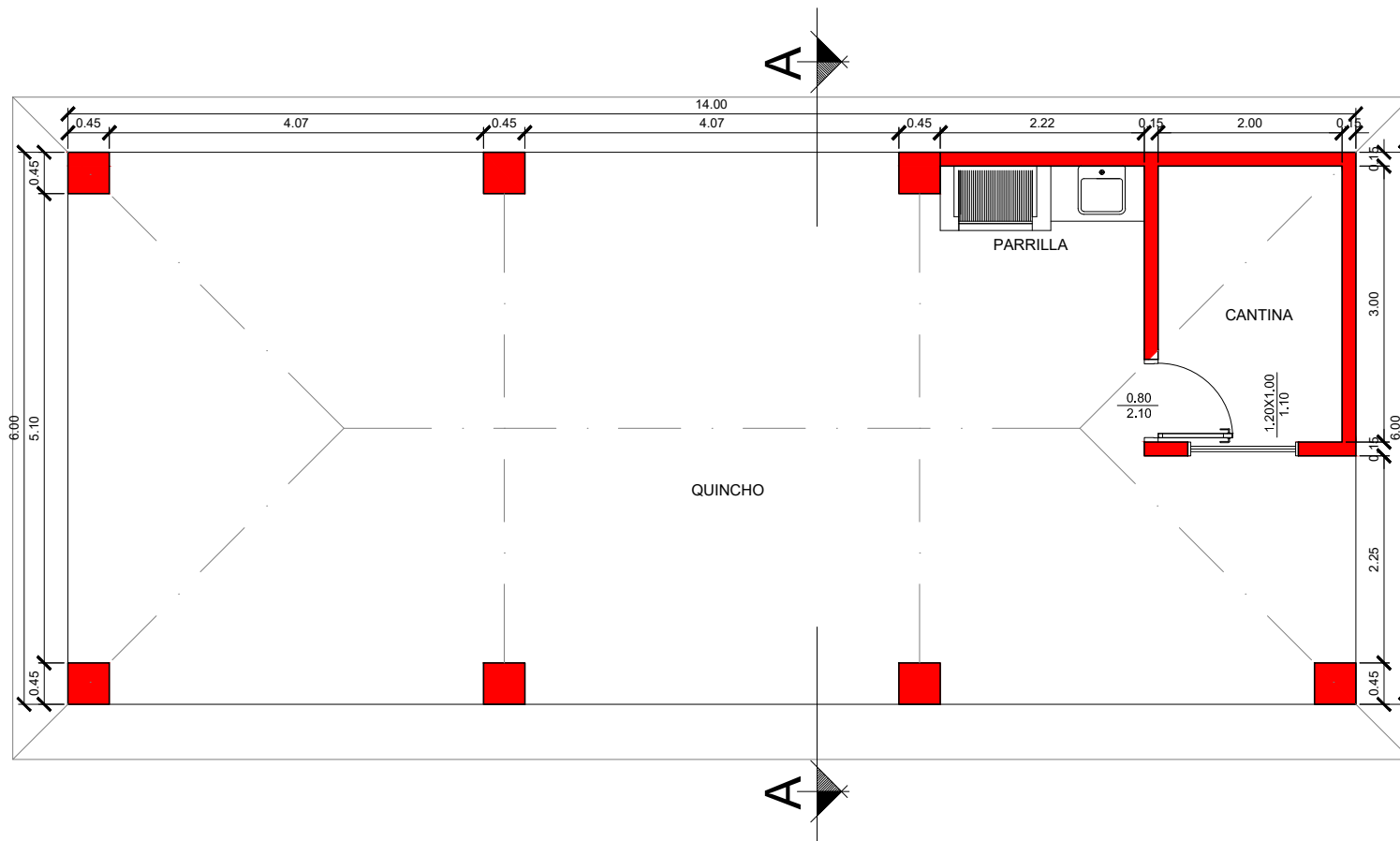
NRO. DELÁMINA: 05 DE 10



# PLANTA ARQUITECTONICA ESC.1/75

 <b>PROY.: CONST. DE CANCHA DE FUTSAL Y QUINCHO CON CANTINA EN EL PARQUE DEL GUAIRÁ</b> 	
<b>INF. de OBRA</b>	MUNICIPIO: VILLARRICA - GUAIRÁ
	DIREC. DE LA OBRA: RUTA 8 BLAS GARAY - PARQUE DEL GUAIRÁ
	SUP. A TRABAJAR: 904.00 M2
<b>PROFESIONAL</b>	COORDENADAS: -25.757516, -56.435917
	NOMBRE: ARQ. CRISTIAN GAUTO
	DIRECCIÓN: DOLFO R. E/ SINFORIANO BRIZUELA MBOCAYATY - GUAIRÁ
<b>TÍTULO</b>	NRO. PATENTE MUNICIPAL: 95.277 REGISTRO M.O.P.C.: 4156
	PLANTA ARQUITECTÓNICO - QUINCHO
ARQ. Cristian Gauto Fiscal de Obras de la Gobernación PROFESIONAL	
Arq. Cristian Gauto Fiscal de Obras MOPC N° 4156	
ESC: 1/75	UNIDAD: ARQUITECTURA
NRO. DELÁMINA: 06 DE 10	

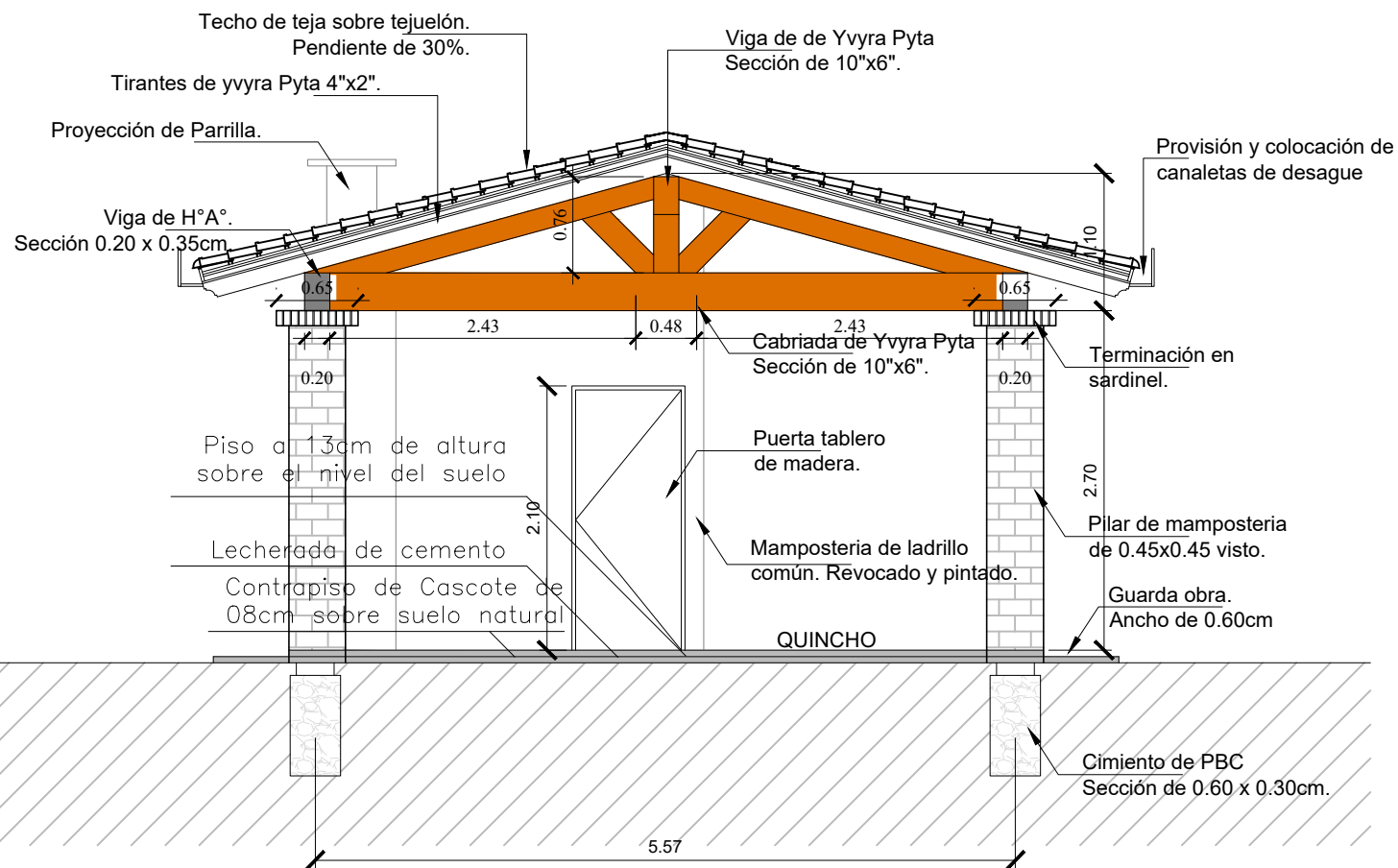

CORTE ARQUITECTÓNICO  
ESC.1/50

	<h1 style="text-align: center;">PROY.: CONST. DE CANCHA DE FUTSAL Y QUINCHO CON CANTINA EN EL PARQUE DEL GUAIRÁ</h1>		
<h2 style="text-align: center;">INF. de OBRA</h2>	MUNICIPIO: VILLARRICA — GUAIRÁ		
	DIREC. DE LA OBRA: RUTA 8 BLAS GARAY — PARQUE DEL GUAIRÁ		
	SUP. A TRABAJAR: 904.00 M <sup>2</sup>		
	COORDENADAS: -25.757516, -56.435917		
<h2 style="text-align: center;">PROFESIONAL</h2>	NOMBRE: ARQ. CRISTIAN GAUTO		
	DIRECCION: DOLFO R. E/ SINFORIANO BRIZUELA MBOCAYATY - GUAIRÁ		
	NRO. PATENTE MUNICIPAL: 95.277      REGISTRO M.O.P.C.: 4156		
<h2 style="text-align: center;">TÍTULO</h2> CORTE ARQUITECTÓNICO — QUINCHO			ESC: 1/50
<div style="display: flex; justify-content: space-between; align-items: center;"> <div style="text-align: center;">                           ARQ. Cristian Gauto                          Fiscal de Obras de la Gobernación                          PROFESIONAL                     </div> <div style="text-align: center;">                           Arq. Cristian Gauto                          Fiscal de Obra                          MOPC N° 4156                     </div> </div>			UNIDAD: ARQUITECTURA  NRO. DE LÁMINA: 07 DE 10

## Corte de Parrilla

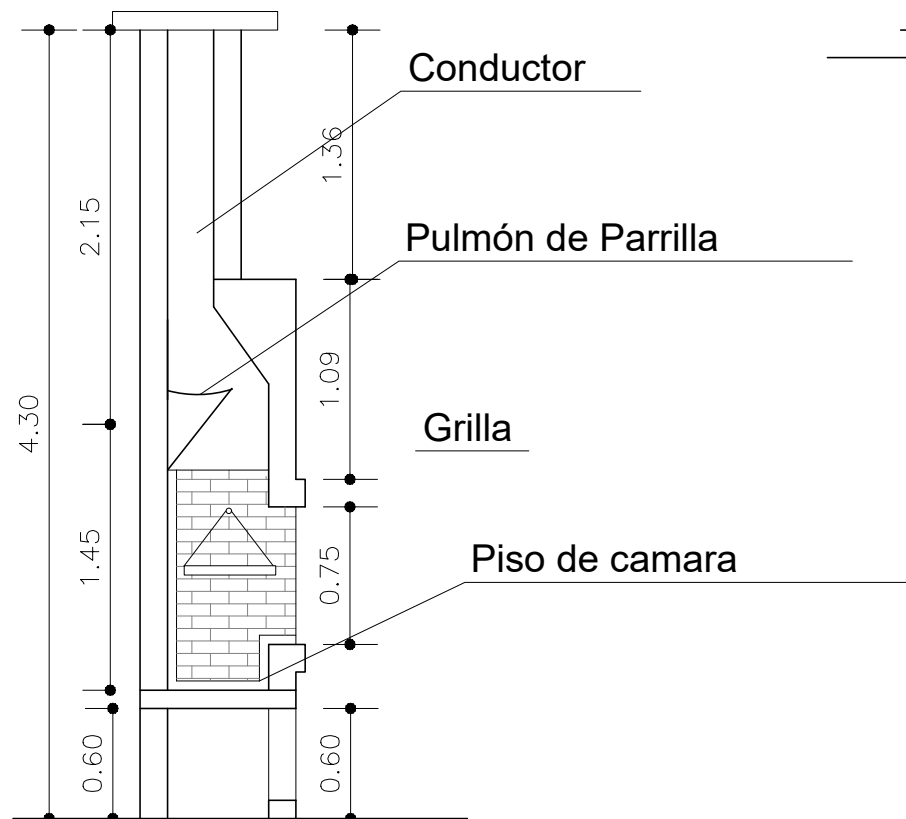

## Planta de Parrilla

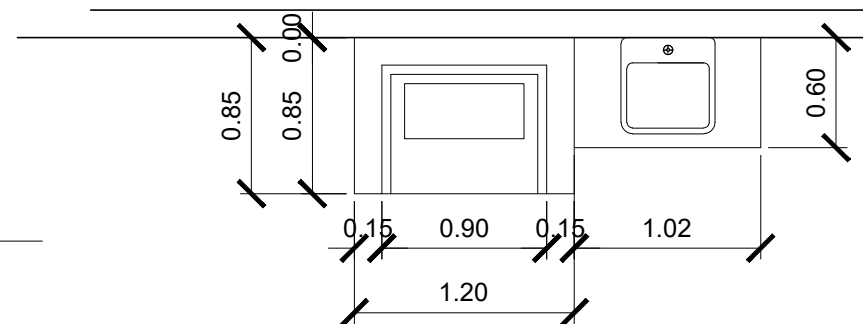

## DETALLE DE PARRILLA ESC.1/50



 <b>PROY.: CONST. DE CANCHA DE FUTSAL Y QUINCHO CON CANTINA EN EL PARQUE DEL GUAIRÁ</b> 	
<b>INF. de OBRA</b>	MUNICIPIO: VILLARRICA - GUAIRÁ
	DIREC. DE LA OBRA: RUTA 8 BLAS GARAY - PARQUE DEL GUAIRÁ
	SUP. A TRABAJAR: 904.00 M2
<b>PROFESIONAL</b>	COORDENADAS: -25.757516, -56.435917
	NOMBRE: ARQ. CRISTIAN GAUTO
	DIRECCIÓN: ADOLFO R. E/ SINFORIANO BRIZUELA MBOCAYATY - GUAIRÁ
NRO. PATENTE MUNICIPAL: 95.277 REGISTRO M.O.P.C.: 4156	
<b>TÍTULO</b>	DETALLE DE PARRILLA
 <b>Arq. Cristian Gauto</b> Fiscal de Obras de la Gobernación PROFESIONAL	
ESC:	1/50
UNIDAD:	ARQUITECTURA
NRO. DEL ÁMINA:	08 DE 10





# FACHADA LATERAL - QUINCHO

## ESC.1/50

 <b>PROY.: CONST. DE CANCHA DE FUTSAL Y QUINCHO CON CANTINA EN EL PARQUE DEL GUAIRÁ</b> 	
<b>INF. de OBRA</b>	MUNICIPIO: VILLARRICA — GUAIRÁ
	DIREC. DE LA OBRA: RUTA 8 BLAS GARAY — PARQUE DEL GUAIRÁ
	SUP. A TRABAJAR: 904.00 M2
<b>PROFESIONAL</b>	COORDENADAS: -25.757516, -56.435917
	NOMBRE: ARQ. CRISTIAN GAUTO
	DIRECCIÓN: DOLFO R. E/ SINFORIANO BRIZUELA MBOCAYATY—GUAIRÁ
<b>TÍTULO</b>	FACHADA PRINCIPAL EN 3D
 ARQ. Cristian Gauto Fiscal de Obras de la Gobernación PROFESIONAL	
ESC: 1/50 UNIDAD: ARQUITECTURA NRO. DELÁMINA: 09 DE 10	





# FACHADA PRINCIPAL - QUINCHO

## ESC.1/50

	<b>PROY.: CONST. DE CANCHA DE FUTSAL Y QUINCHO CON CANTINA EN EL PARQUE DEL GUAIRÁ</b>		
<b>INF. de OBRA</b>	MUNICIPIO: VILLARRICA — GUAIRÁ DIREC. DE LA OBRA: RUTA 8 BLAS GARAY — PARQUE DEL GUAIRÁ SUP. A TRABAJAR: 904.00 M2 COORDENADAS: -25.757516, -56.435917		
<b>PROFESIONAL</b>	NOMBRE: ARQ. CRISTIAN GAUTO DIRECCIÓN: ADOLFO R. E/ SINFORIANO BRIZUELA MBOCAYATY—GUAIRÁ NRO. PATENTE MUNICIPAL: 95.277 REGISTRO M.O.P.C.: 4156		
<b>TÍTULO</b> FACHADA PRINCIPAL EN 3D		ESC: 1/50	
ARQ. Cristian Gauto Fiscal de Obras de la Gobernación PROFESIONAL		ARQ. Cristian Gauto Fiscal de Obras MOPC N° 4156 UNIDAD: ARQUITECTURA NRO. DELÁMINA: 10 DE 10	