

MUNICIPALIDAD DE MAYOR OTAÑO

Calle Palma e/Bernardino Caballero

municipalmayo1520@gmail.com 0985-952778

Todos por Otano

OBRA: REPARACION DE UN BLOQUE DE 2 AULAS EN LA ESCUELA BASICA NRO 3374 SAN ANTONIO DE PADUA

ADMINISTRADOR MUNICIPAL : SR. LEONARDO SALVADOR MORINIGO

PROFESIONAL: LAERCIO VICENTE WOLFART LUFT PATENTE NRO 2229

PROPIETARIO: MEC

DIRECCION: MAYOR JULIO DIONISIO OTAÑO.

SUPERFICIE DEL TERRENO: 10.000M2 SUPERFICIE A CONSTRUIR: 121.7m2

DESCRIPCION: PLANTA EXISTENTE

FECHA : MARZO /2024

NRO : 2

Esc. 1:100

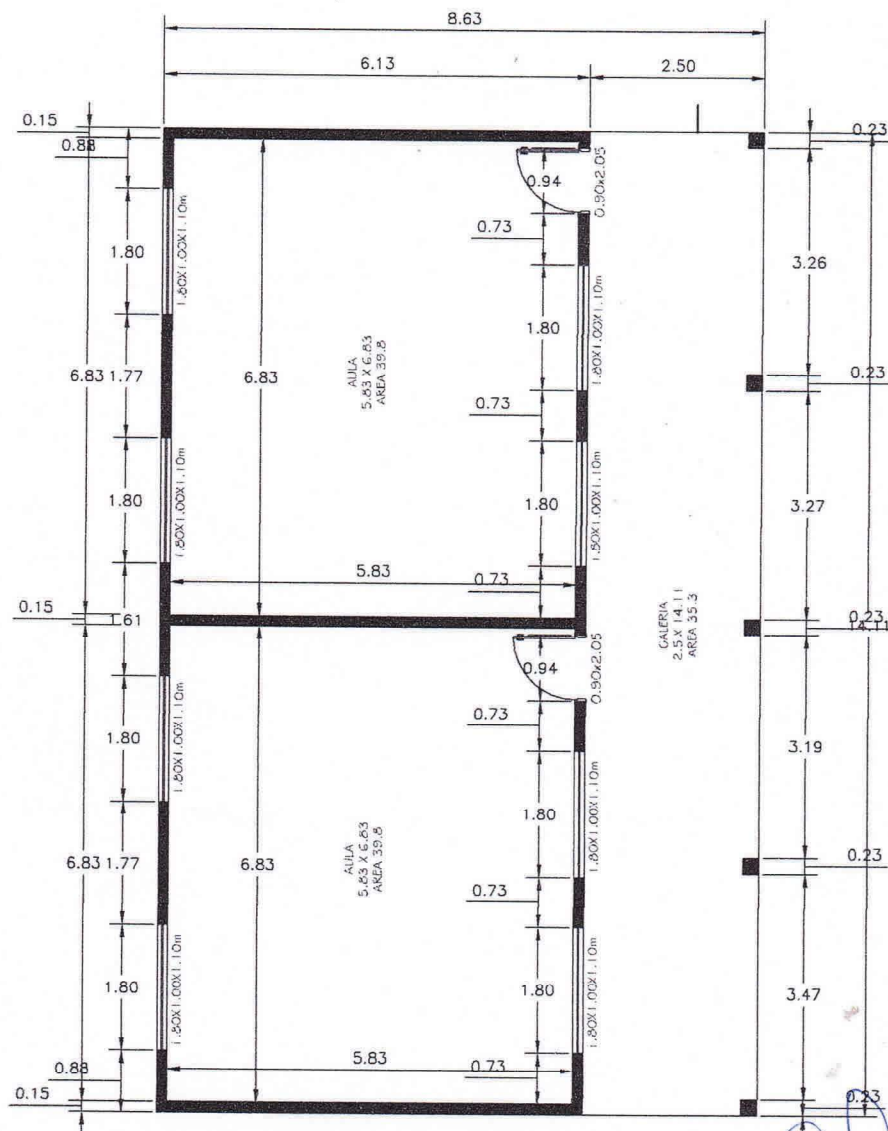

PLANTA NUEVA
Esc. 1:150

*Arq. Laercio V. Wolfart L.
Reg. 2229*



MUNICIPALIDAD DE MAYOR OTAÑO
Calle Palma e/Bernardino Caballero
municipalmayo1520@gmail.com 0985-952778
Todos por Otano

OBRA: REPARACION DE UN BLOQUE DE 2 AULAS EN LA ESCUELA BASICA NRO 3374 SAN ANTONIO DE PADUA

ADMINISTRADOR MUNICIPAL : SR. LEONARDO SALVADOR MORINIGO

PROFESIONAL: LAERCIO VICENTE WOLFART LUFT PATENTE NRO 2229

PROPIETARIO: MEC

DIRECCION: MAYOR JULIO DIONISIO OTAÑO.

SUPERFICIE DEL TERRENO: 10.000M2 SUPERFICIE A CONSTRUIR: 121.7m2

DESCRIPCION: PLANTA NUEVA

FECHA : MARZO /2024

NRO : 3

ABERTURAS TIPO BALANCIN CON FONDO
ANTIOXIDO Y COLOR CEDRO DE TERMINACION

REPARACION ABERTURAS TIPO BALANCIN CON FONDO
ANTIOXIDO Y COLOR CEDRO DE TERMINACION

PUERTA METALICA CON FONDO
ANTIOXIDO Y COLOR CEDRO DE TERMINACION

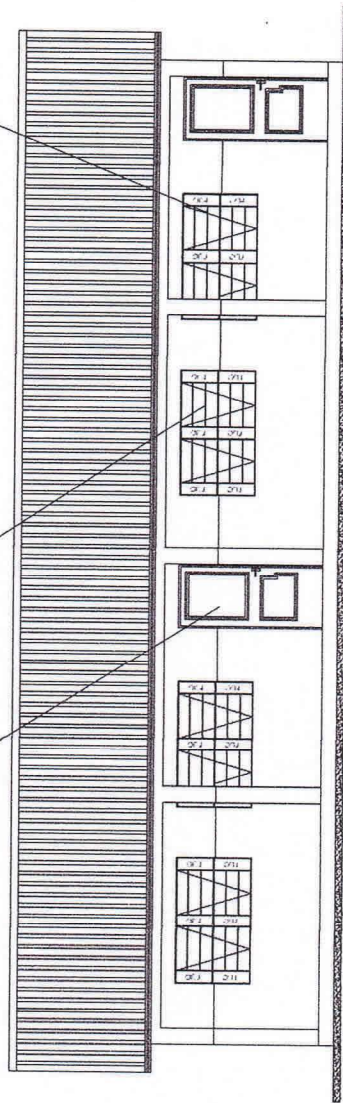

FACHADA FRONTAL
ESC. 1/150

REPARACION ABERTURAS TIPO BALANCIN CON FONDO
ANTIOXIDO Y COLOR CEDRO DE TERMINACION

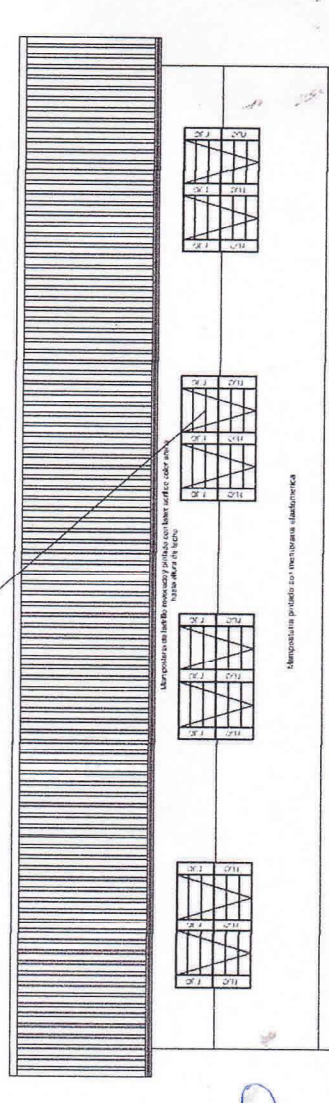

FACHADA POSTERIOR
ESC. 1/150

Arq. Laercio V. Wolfart L.
Reg. 2229



MUNICIPALIDAD DE MAYOR OTAÑO

Calle Palma e/Bernardino Caballero

municipalmayo1520@gmail.com 0985-952778

Todos por Otano

OBRA: REPARACION DE UN BLOQUE DE 2 AULAS EN LA ESCUELA BASICA NRO 3374 SAN ANTONIO DE PADUA

ADMINISTRADOR MUNICIPAL : SR. LEONARDO SALVADOR MORINIGO

PROFESIONAL: LAERCIO VICENTE WOLFART LUFT PATENTE NRO 2229

PROPIETARIO: MEC

DIRECCION: MAYOR JULIO DIONISIO OTAÑO.

SUPERFICIE DEL TERRENO: 10.000M² SUPERFICIE A CONSTRUIR: 121.7m²

DESCRIPCION: FACHADAS

FECHA : MARZO /2024

NRO : 4

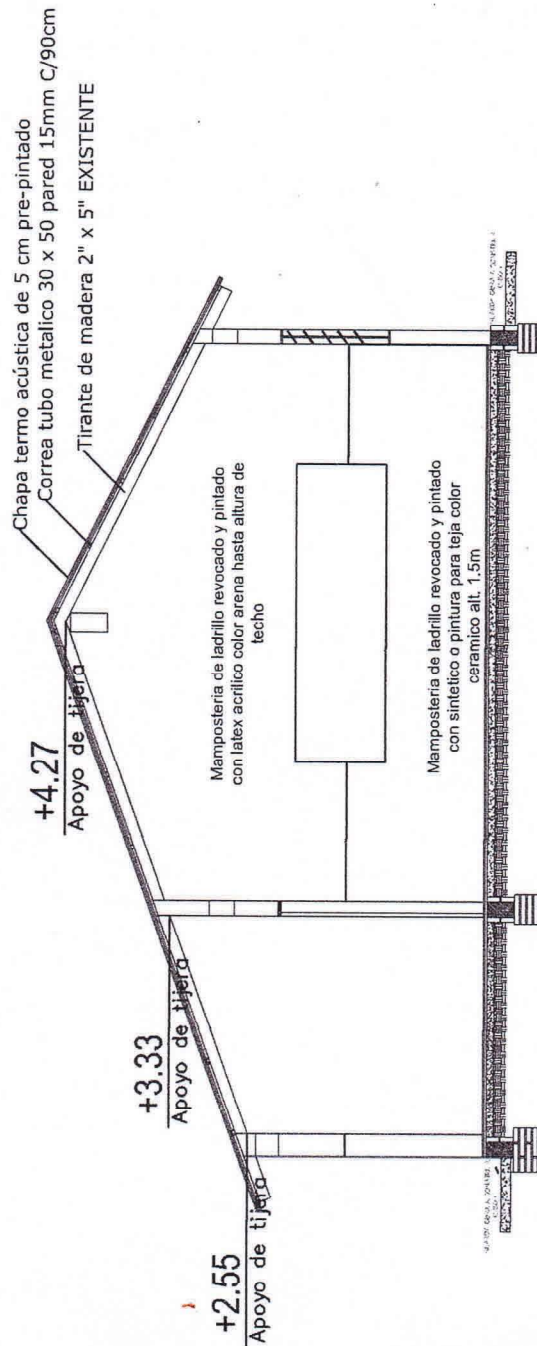

CORTE
ESC. 1/75

Laercio V. Wolfart L.
Arq. Laercio V. Wolfart L.
Reg. 2229



MUNICIPALIDAD DE MAYOR OTAÑO

Calle Palma e/Bernardino Caballero

municipalmayo1520@gmail.com 0985-952778

Todos por Otano

OBRA: REPARACION DE UN BLOQUE DE 2 AULAS EN LA ESCUELA BASICA NRO 3374 SAN ANTONIO DE PADUA

ADMINISTRADOR MUNICIPAL : SR. LEONARDO SALVADOR MORINIGO

PROFESIONAL: LAERCIO VICENTE WOLFART LUFT PATENTE NRO 2229

PROPIETARIO: MEC

DIRECCION: MAYOR JULIO DIONISIO OTAÑO.

SUPERFICIE DEL TERRENO: 10.000M² SUPERFICIE A CONSTRUIR: 121.7m²

DESCRIPCION: CORTE TRANSVERSAL

FECHA : MARZO /2024

NRO : 5

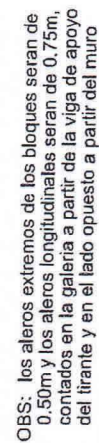

Área de Techo : 146.5 m²

PLANTA DE TECHO A CONSTRUIR
ESC.1/150

Arq. Laercio V. Wolfart L.
Reg. 2229



NRO : 6

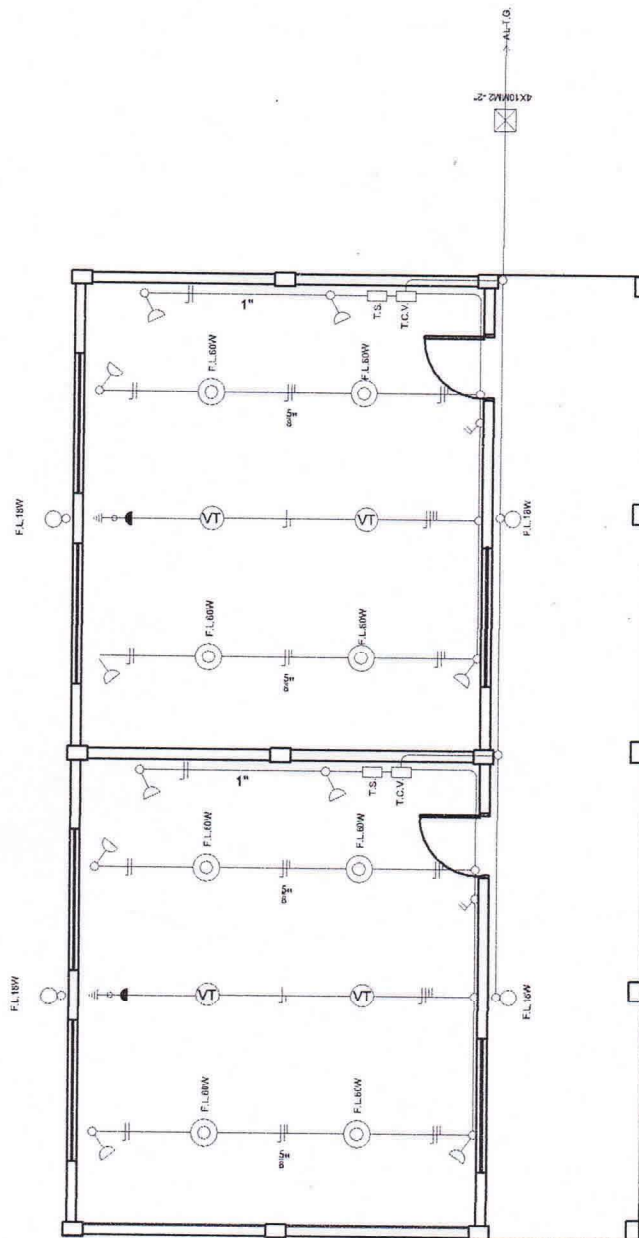

PLANTA DE INSTALACIÓN ELÉCTRICA
ESC. 1/150

- *Los artefactos con campana acrílica son de LED 60WATTS
- *Los artefactos luminosos deben ir colgados
- *Los conductores no acotados son de 2mm²
- *Los artefactos luminosos deben tener protector
- *Los TC son tableros de comando de ventiladores

Laercio V. Wolfart
Arq. Laercio V. Wolfart
Reg. 2229



MUNICIPALIDAD DE MAYOR OTAÑO
Calle Palma e/Bernardino Caballero
municipalmayo1520@gmail.com 0985-952778

Todos por Otaño

OBRA: REPARACION DE UN BLOQUE DE 2 AULAS EN LA ESCUELA BASICA NRO 3374 SAN ANTONIO DE PADUA

ADMINISTRADOR MUNICIPAL : SR. LEONARDO SALVADOR MORINIGO

PROFESIONAL: LAERCIO VICENTE WOLFART LUFT PATENTE NRO 2229

PROPIETARIO: MEC

DIRECCION: MAYOR JULIO DIONISIO OTAÑO.

SUPERFICIE DEL TERRENO: 10.000M² SUPERFICIE A CONSTRUIR: 121.7m²

DESCRIPCION: PLANTA DE INSTALACION ELECTRICA

FECHA : MARZO /2024

NRO : 7

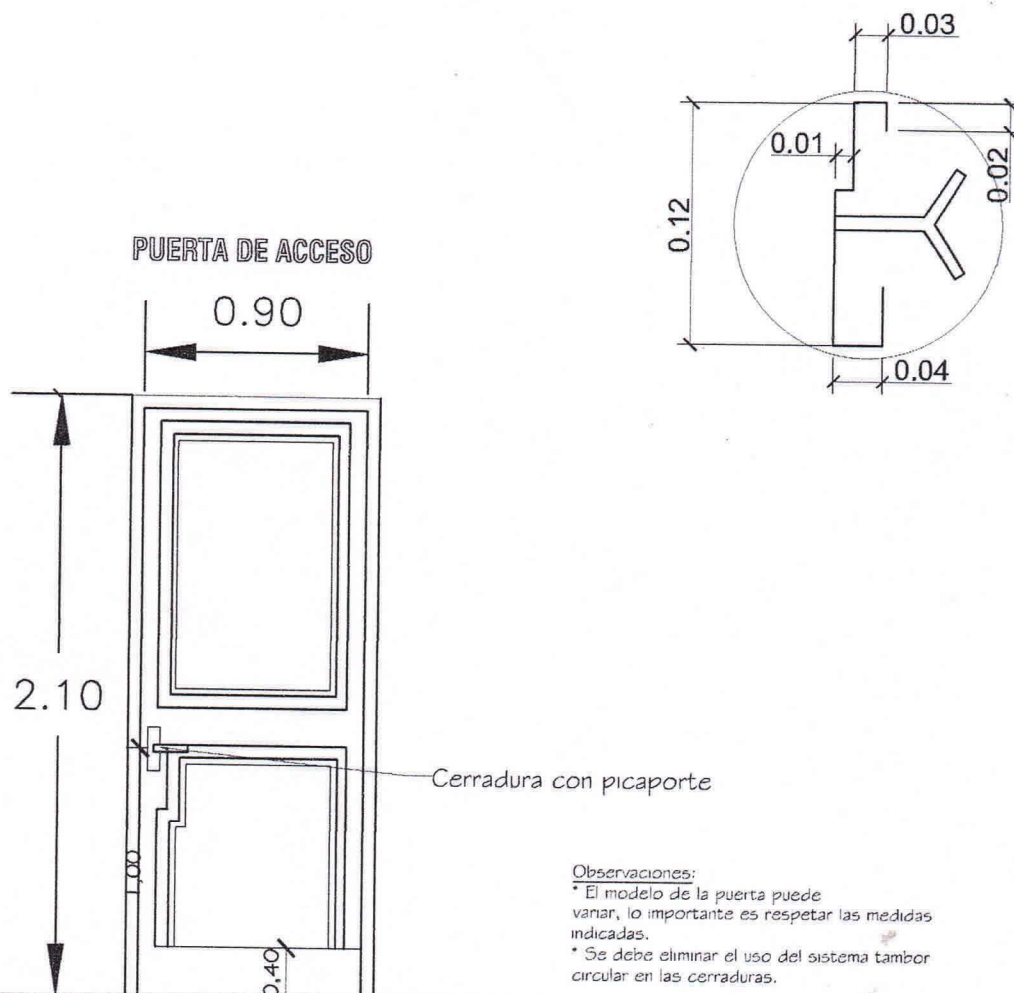

Observaciones:

- * El modelo de la puerta puede variar, lo importante es respetar las medidas indicadas.
- * Se debe eliminar el uso del sistema tambor circular en las cerraduras.



MUNICIPALIDAD DE MAYOR OTAÑO

Calle Palma e/Bernardino Caballero

municipalmayo1520@gmail.com 0985-952778

Todos por Otaño

Arq. Laercio V. Wolfart L
Reg. 2229

OBRA: REPARACION DE UN BLOQUE DE 2 AULAS EN LA ESCUELA BASICA NRO 3374 SAN ANTONIO DE PADUA

ADMINISTRADOR MUNICIPAL : SR. LEONARDO SALVADOR MORINIGO

PROFESIONAL: LAERCIO VICENTE WOLFART LUFT PATENTE NRO 2229

PROPIETARIO: MEC

DIRECCION: MAYOR JULIO DIONISIO OTAÑO.

SUPERFICIE DEL TERRENO: 10.000M2 SUPERFICIE A CONSTRUIR: 121.7m2

DESCRIPCION: ABERTURAS

FECHA : MARZO /2024

NRO : 8