

MUNICIPALIDAD DE MAYOR OTAÑO

Calle Palma e/Bernardino Caballero
municipalmayo1526@gmail.com 0985-952778

Todos por Otaño

OBRA: CONSTRUCCION DE EMPEDRADO CON CORDON CUNETA DE HORMIGON EN LA CALLE ECUADOR ACCESO A LA ESCUELA BASICA NRO 5243 SAGRADA FAMILIA

ADMINISTRADOR MUNICIPAL : SR. LEONARDO SALVADOR MORINIGO

PROFESIONAL: LAERCIO VICENTE WOLFART LUFT PATENTE NRO 2229

PROPIETARIO: MUNICIPALIDAD

DIRECCION: CALLE ECUADOR - MAYOR JULIO DIONISIO OTAÑO.

SUPERFICIE DEL TERRENO: ---M2

SUPERFICIE A CONSTRUIR: 1440m2

DESCRIPCION: PLANTA SECTOR I

FECHA : MARZO/2024

NRO : 3

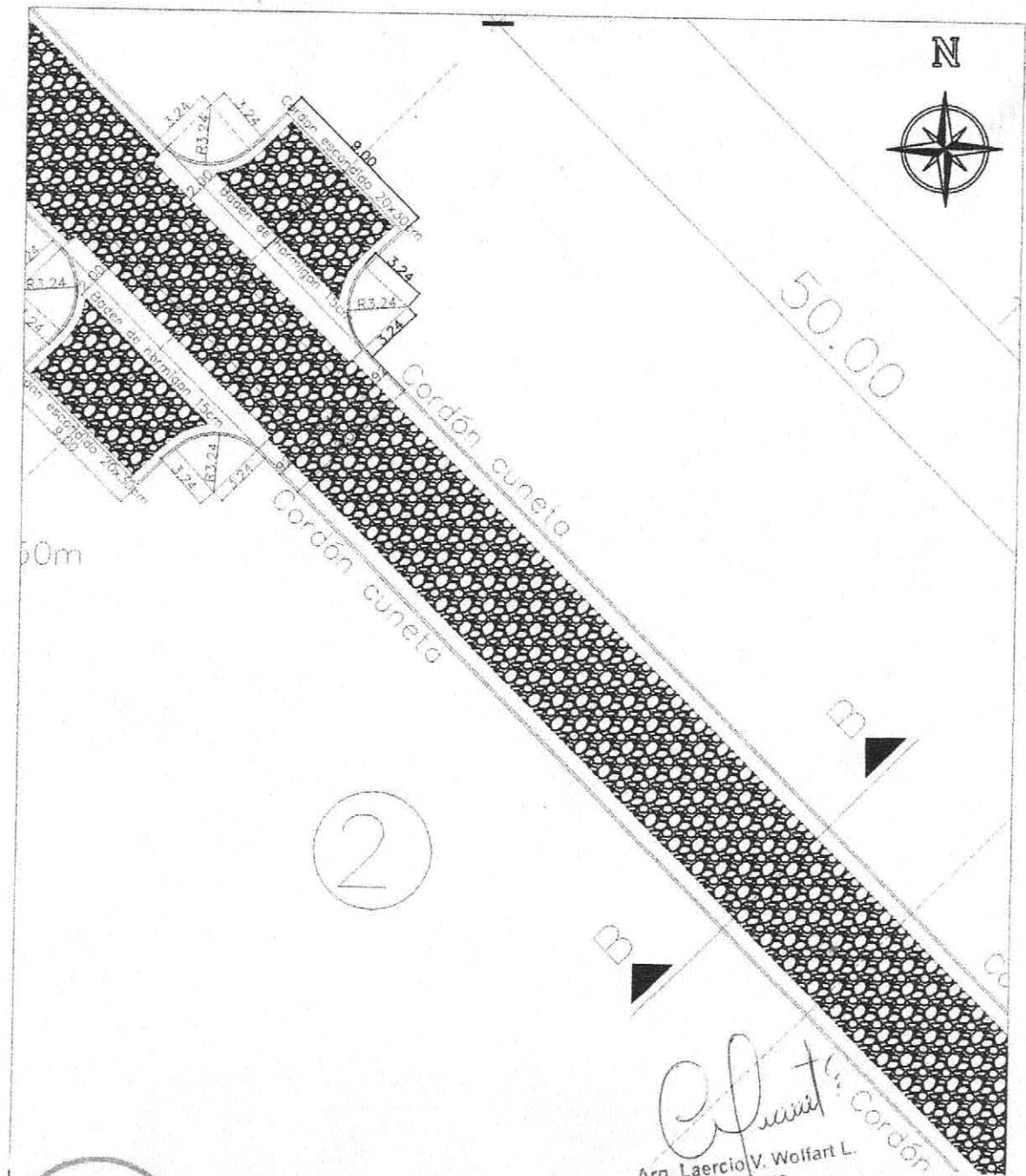

Arq. Laercio V. Wolfart L.
Reg. 2229

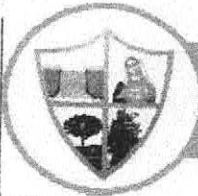

MUNICIPALIDAD DE MAYOR OTAÑO
Calle Palma e/Bernardino Caballero
municipalmayo1520@gmail.com 0985-952778

Todos por Otano

OBRA: CONSTRUCCION DE EMPEDRADO CON CORDON CUNETA DE HORMIGON EN LA CALLE ECUADOR ACCESO A LA ESCUELA BASICA NRO 5243 SAGRADA FAMILIA		
ADMINISTRADOR MUNICIPAL : SR. LEONARDO SALVADOR MORINIGO		
PROFESIONAL: LAERCIO VICENTE WOLFART LUFT PATENTE NRO 2229		
PROPIETARIO: MUNICIPALIDAD		
DIRECCION: CALLE ECUADOR - MAYOR JULIO DIONISIO OTAÑO.		
SUPERFICIE DEL TERRENO:—M2	SUPERFICIE A CONSTRUIR: 1440m2	
DESCRIPCION: PLANTA SECTOR 2	FECHA : MARZO/2024	NRO : 4

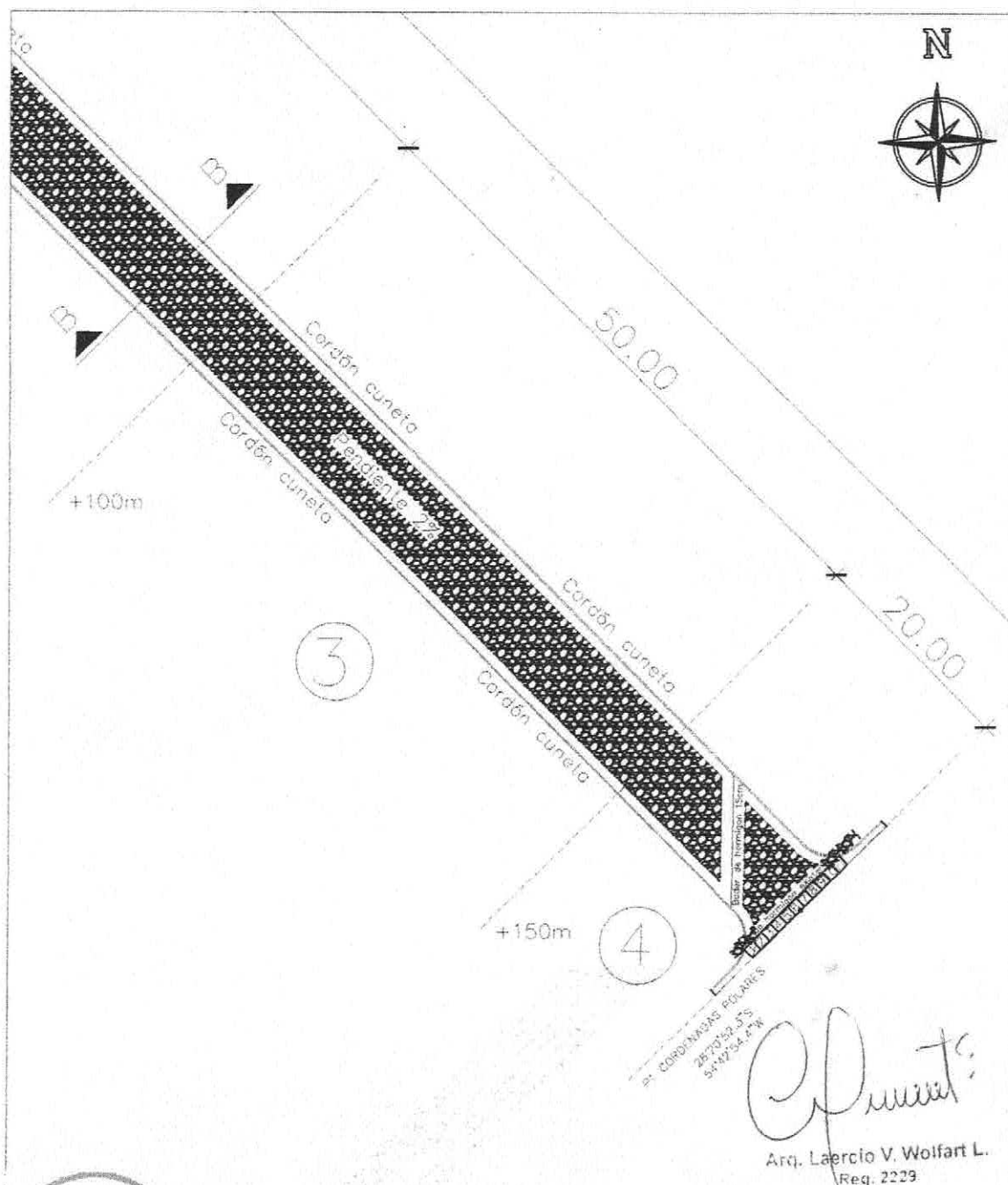

MUNICIPALIDAD DE MAYOR OTAÑO

Calle Palma e/Bernardino Caballero
municipalmayo1520@gmail.com 0985-952778

Todos por Otaño

OBRA: CONSTRUCCION DE EMPEDRADO CON CORDON CUNETA DE HORMIGON EN LA CALLE ECUADOR ACCESO A LA ESCUELA BASICA NRO 5243 SAGRADA FAMILIA

ADMINISTRADOR MUNICIPAL : SR. LEONARDO SALVADOR MORINIGO

PROFESIONAL: LAERCIO VICENTE WOLFART LUFT PATENTE NRO 2229

PROPIETARIO: MUNICIPALIDAD

DIRECCION: CALLE ECUADOR - MAYOR JULIO DIONISIO OTAÑO.

SUPERFICIE DEL TERRENO: ---M2

SUPERFICIE A CONSTRUIR: 1440m2

DESCRIPCION: PLANTA TRAMO 3 Y 4

FECHA : MARZO/2024

NRO : 5

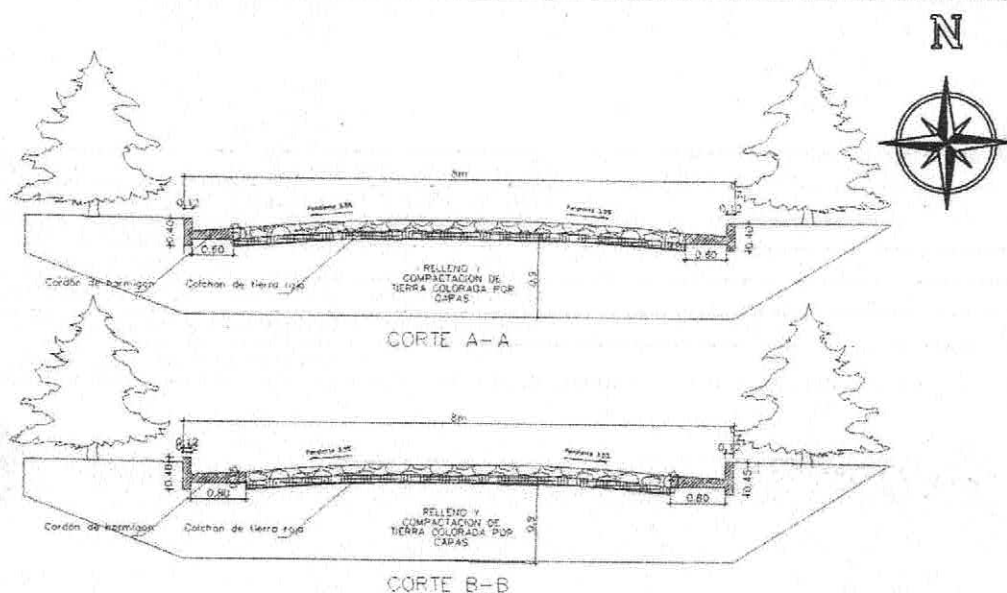

Detalle de Cordones
escondidos



Detalle de Cordón
Cuneta de hormigon
simple

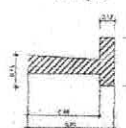

Detalle de Cordón
Cuneta de hormigon
simple

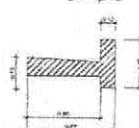

Construcción Boden
de Hormigon

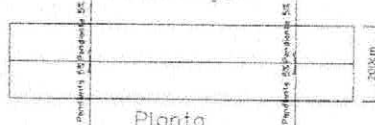

Planta

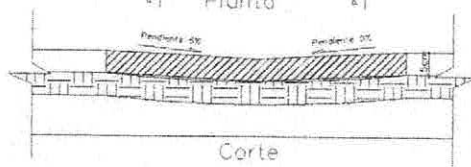

Corte

Arq. Laercio V. Wolfart L.

Arq. Laercio V. Wolfart L.
Reg. 2229

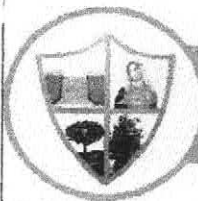

MUNICIPALIDAD DE MAYOR OTAÑO

Calle Palma e/Bernardino Caballero
municipalmayo1520@gmail.com 0985-952778

Todos por Otano

OBRA: CONSTRUCCION DE EMPEDRADO CON CORDON CUNETA DE HORMIGON EN LA CALLE ECUADOR ACCESO A LA ESCUELA BASICA NRO 5243 SAGRADA FAMILIA

ADMINISTRADOR MUNICIPAL : SR. LEONARDO SALVADOR MORINIGO

PROFESIONAL: LAERCIO VICENTE WOLFART LUFT PATENTE NRO 2229

PROPIETARIO: MUNICIPALIDAD

DIRECCION: CALLE ECUADOR - MAYOR JULIO DIONISIO OTAÑO.

SUPERFICIE DEL TERRENO: ---M2

SUPERFICIE A CONSTRUIR: 1440m2

DESCRIPCION: CORTE

FECHA : MARZO/2024

NRO : 6