

Municipalidad  
de Isla Pucu

OBRA:  
Construcción de pista de H° A°  
+ Baldoson de H°

UBICACIÓN:  
Distrito de Isla Pucú  
Colegio Nacional Juan Pereira

PROFESIONAL:  
Ing. Marcos Frutos.

Esc: 1/175  
L-02

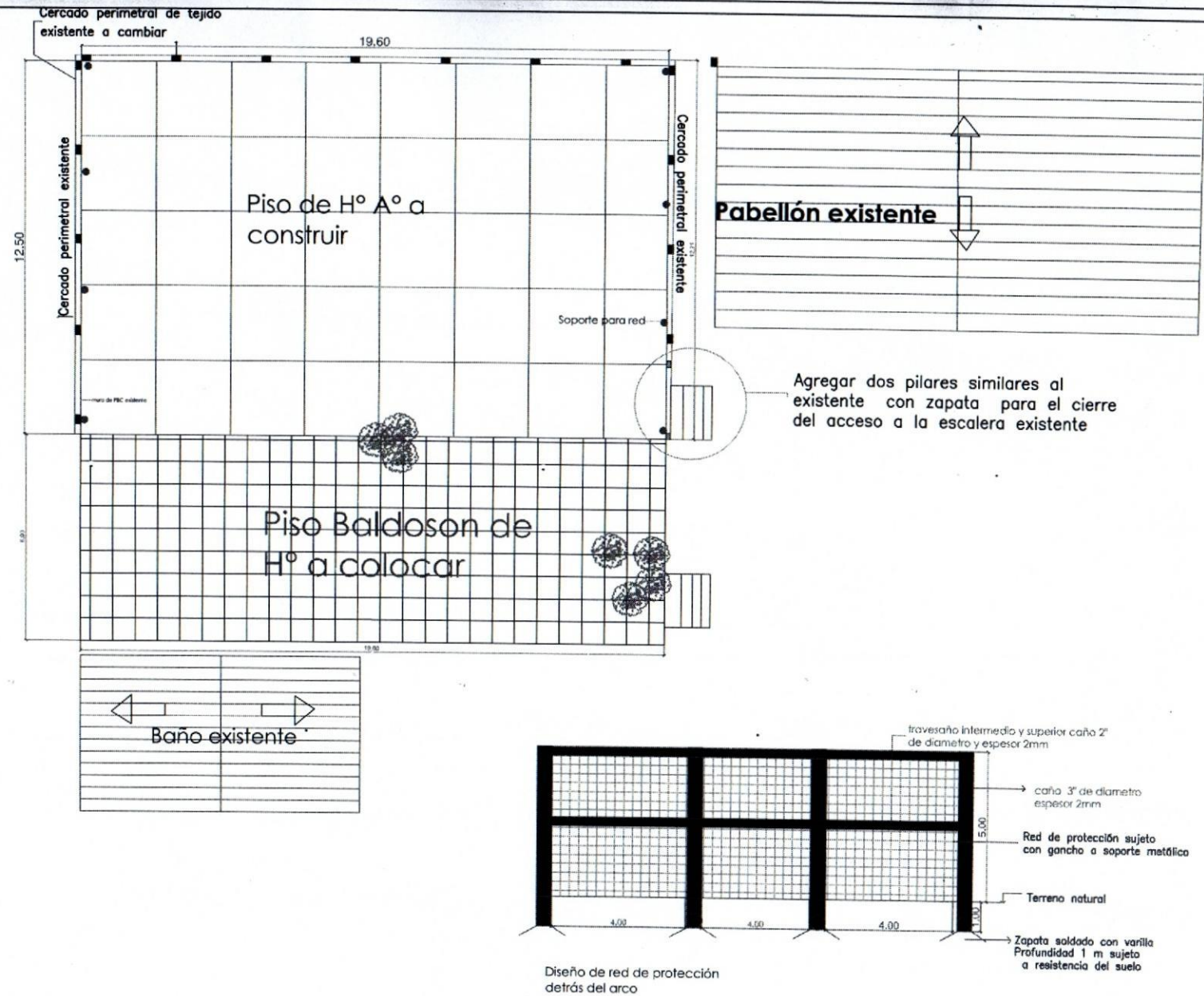

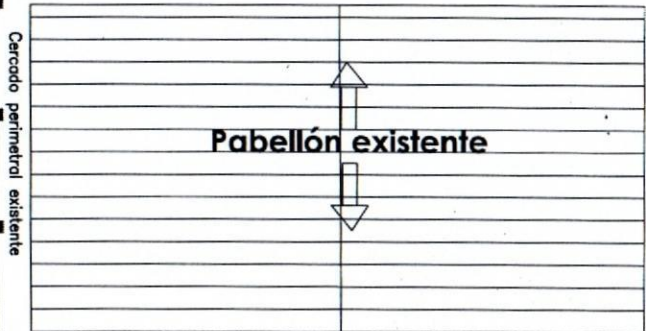
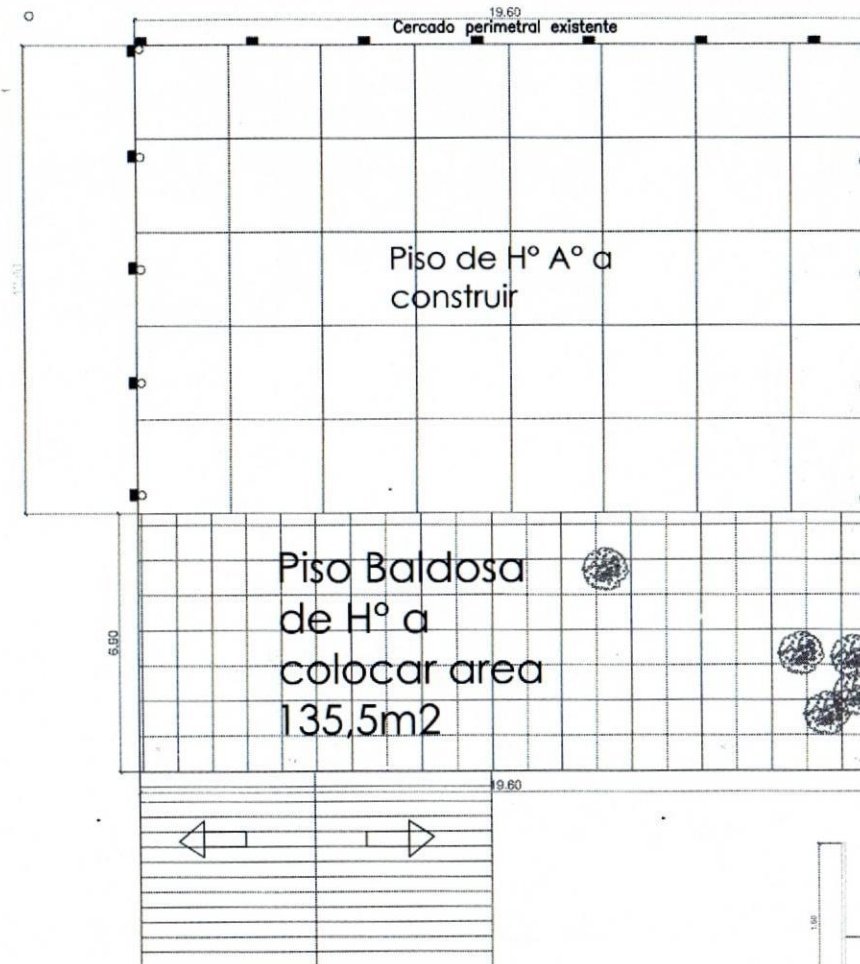

DETALLE DE CERCADO PERIMETRAL EXISTENTE

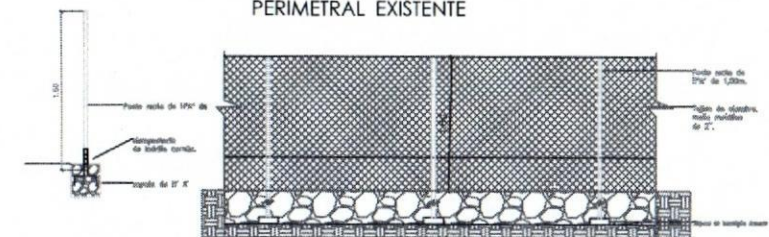

Ing. Marcos Frutos  
Matricula M.O.P.C. 4354

*[Handwritten signature]*

Municipalidad  
de Isla Pucu

OBRA:  
Construcción de pista de H° A°  
+ piso baldosón de H°

UBICACIÓN:  
Distrito de Isla Pucú  
Colegio Nacional Juan Pereira

PROFESIONAL  
Ing. Marcos Frutos

Esc: 1/175  
L-03







UBICACIÓN GENERAL

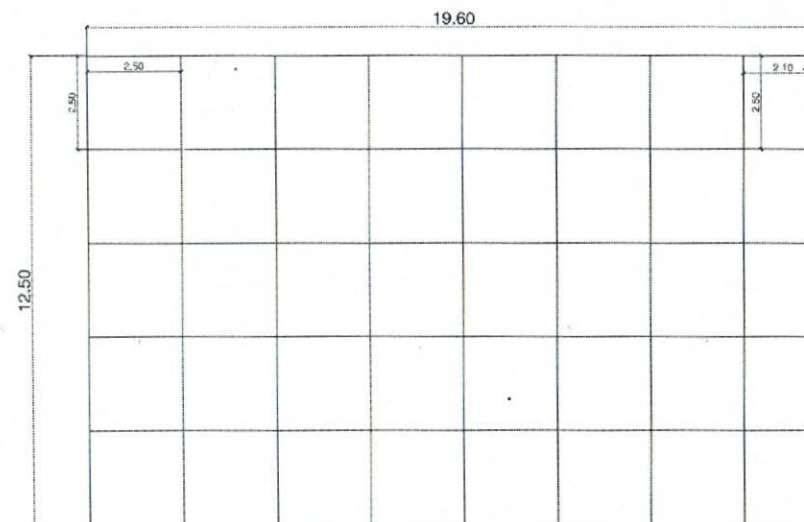

PLANTA GRAL DE PISO DE H° A°  
Cuadrícula de junta de dilatación en piso

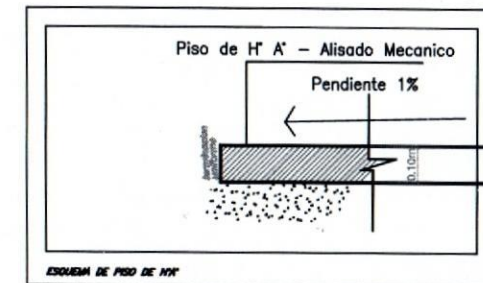

ESQUEMA DE PISO DE H° A°



Ing. Marcos Frutos  
Matrícula M.O.P.C. 4354

Municipalidad de  
Isla Pucu

**OBRA:**  
Construcción de pista de H° A°  
+ Piso de baldosón de H°

**UBICACIÓN:**  
Distrito de Isla Pucu  
Colegio Nacional Juan Pereira

**PROFESIONAL:**  
Ing. Marcos Frutos  
**Esc:** 1/200  
**L - 01**

