



DICTAMEN TÉCNICO EN EL CUAL SE SUSTENTAN LAS ESPECIFICACIONES TÉCNICAS REQUERIDAS EN EL PROCEDIMIENTO DE CONTRATACIÓN

En cumplimiento del artículo 12 de la Resolución DNCP N° 453/24, en virtud del cual se solicita la emisión de dictamen técnico en el cual se sustenten las especificaciones técnicas requeridas en el procedimiento de contratación, refrendado por el responsable del área requirente o del técnico que las recomendó; se emite el siguiente dictamen en los siguientes términos:

INFORMACIÓN BÁSICA DE LA CONVOCATORIA (*)

- A. DENOMINACIÓN DE LA CONVOCATORIA:** LPN N° 42/2024 - ADQUISICION DE MUEBLES Y MAMPARAS – ID 443935.-
- B. MONTO TOTAL DEL PAC:** Gs. 600.000.000.-
- C. ÁREA TÉCNICA REQUIRENTE DEL PROCESO:** *Departamento de Logística.*
- D. FUNCIONARIO/S RESPONSABLE/S DESIGNADO/S PARA LA ADMINISTRACION DEL CONTRATO, ENCARGADO/S DE LA CARGA EN EL SISTEMA DE INFORMACIÓN DE CONTRATACIONES PÚBLICAS DE LOS DOCUMENTOS CONTRACTUALES Y DE LOS INDICADORES DE CUMPLIMIENTO:**

TITULAR:

- Nombre y apellido: **Sara Miranda**
- Cédula de Identidad: **1.056.067**
- Fecha de nacimiento: **14/11/1967**
- Número telefónico de contacto: **(021) 6192111**
- Cargo en el área requirente: **Directora del Departamento de Logística.**

AUXILIAR:

- Nombre y apellido: **Teresa Schreiber**
- Cédula de Identidad: **875.711**
- Fecha de nacimiento: **16/07/1965**
- Número telefónico de contacto: **(021) 6192474**
- Cargo en el área requirente: **Jefa de División Mantenimiento**
- Número telefónico de contacto: **(021) 6192474**
- Cargo en el área requirente: **Jefa de División Mantenimiento**

Visión: ser una institución técnica e independiente que desarrolle una gestión eficiente y creíble, basada en la excelencia de sus talentos y reconocida en el ámbito nacional e internacional, orientada a preservar el valor de la moneda y la eficacia, integridad y estabilidad del sistema financiero.



E. MODALIDAD DE LA CONTRATACIÓN

...X... CONTRATO CERRADO

SECCIÓN I - DATOS DE LA CONVOCATORIA

➤ **Idioma de la oferta:**

...X... NO APLICA

➤ **Visita al sitio de ejecución del contrato:**

...X... NO APLICA

➤ **Autorización del Fabricante:**

...X... NO APLICA

➤ **Muestras:**

...X... APLICA

- DETALLE DEL ÍTEM CUYA MUESTRA DEBERÁ SER PRESENTADA: El oferente deberá presentar:

Para los Lotes 1 al 5 cada Oferente deberá presentar 1 (una) muestra de los muebles ofertados conforme a lo requerido en la Sección Suministros Requeridos - Especificaciones Técnicas del PBC.

Incluye la presentación de 1 pedazo de 10 x 10 cm del ecocuero a utilizar para el tapizado del mueble.

- CANTIDAD: 1 por cada lote solicitado.
- FECHA MÁXIMA DE PRESENTACIÓN:

La presentación podrá realizarse desde una vez culminado el acto de apertura de los sobres ofertas y hasta el día siguiente hábil a la presentación de las ofertas, en horario de 08:30 hs. a 12:00 hs., en el Departamento de Logística, encontrado en el Subsuelo 1, edificio Banco. Las muestras deberán estar correctamente identificadas con un rótulo adherible que contenga el número de ID, lote, así como los datos generales del Oferente y de la persona física o del representante autorizado, con un documento de entrega.

- FORMA DE EVALUAR LAS MUESTRAS PRESENTADAS:

Las mismas serán evaluadas mediante la verificación visual, teniendo en cuenta las especificaciones técnicas en cuanto a tipo, modelo, calidad, terminación y material indicadas en la Sección Suministros Requeridos Especificaciones Técnicas, debiendo adecuarse las muestras a las características señaladas para cada uno de los ítems de los lotes señalados.

- PLAZO Y FORMA DE DEVOLUCIÓN DE LAS MUESTRAS:

Por seguridad, se guardarán las muestras presentadas en la Institución y posteriormente serán devueltas a los oferentes *dentro de los 20 (veinte) días posteriores a la comunicación de adjudicación*. Las muestras solicitadas son un requisito indispensable para la evaluación de las ofertas. Transcurrido el plazo señalado, la convocante no se hace responsable por la guarda y custodia de las mismas. Se conservarán por más tiempo aquellos lotes adjudicados.

➤ **Periodo de validez de la Garantía de los bienes:**

El período de validez de la Garantía de los bienes será el siguiente:

...X... APLICA

Visión: ser una institución técnica e independiente que desarrolle una gestión eficiente y creíble, basada en la excelencia de sus talentos y reconocida en el ámbito nacional e internacional, orientada a preservar el valor de la moneda y la eficacia, integridad y estabilidad del sistema financiero.



- **DETALLE DE LA/S GARANTÍA/S SOLICITADA/S:**

El Proveedor deberá presentar una Garantía de Buen Funcionamiento y Calidad de los bienes, formalizada mediante una nota en carácter de declaración jurada a nombre de la Convocante, en virtud de la cual manifieste que correrá a su cargo, por cuenta propia y sin costo para la Convocante, las sustituciones y/o las modificaciones que correspondan, cuando se observasen fallas y/o deficiencias en lo proveído y/o en su colocación, por causas que le fueran imputables, por el plazo de 36 (treinta y seis) meses desde el otorgamiento de la conformidad por parte del área administradora del contrato. En caso de que dicha Garantía haya sido presentada por el Proveedor al momento de la presentación de su oferta, la misma será válida durante la ejecución contractual, no siendo necesaria la presentación de la misma nuevamente.

SECCIÓN II - REQUISITOS DE PARTICIPACIÓN Y CRITERIOS DE EVALUACIÓN

➤ **Experiencia requerida**

Con el objetivo de calificar la experiencia del oferente, se considerarán los siguientes índices:

- a) *Demostrar una antigüedad mínima de 3 (tres) años de existencia legal (inclusive para las firmas unipersonales).*
- b) *Demostrar experiencia en la provisión de muebles y/o mamparas a Instituciones Públicas y/o Privadas, conforme a lo indicado en los incisos b) y c) del apartado "Requisitos documentales para la evaluación de la experiencia".*

En caso de Consorcios el Socio Líder deberá cumplir con el requisito establecido en los inc. a) y c), así como el 60% del requisito mínimo establecido en el inc. b). Los Socios restantes combinados deben cumplir con el 40% del requisito mínimo establecido en el inc. b).

▪ **Requisitos documentales para la evaluación de la experiencia**

- a) *Fotocopia simple de Estatuto de Constitución y/o Constancia de RUC que demuestren una antigüedad mínima de 3 (tres) años de existencia legal (inclusive para las firmas unipersonales).*
- b) *Fotocopia/s simple/s de contrato/s finalizado/s, y/o factura/s, y/o recepción/es final/es, y/o conformidad/es, de provisión de muebles y/o mamparas a Instituciones Públicas y/o Privadas, dentro del periodo comprendido entre los años 2021 al 2024, cuyos montos sumados representen un monto igual o superior al 40% del monto total ofertado en la presente contratación. Podrán presentarse la cantidad de fotocopia/s de contrato/s finalizado/s, y/o factura/s, y/o recepción/es final/es, y/o conformidad/es que fueren necesarias para acreditar el monto solicitado, siempre y cuando dichas provisiones hayan sido realizadas dentro del periodo mencionado.*
- c) *Fotocopia simple de referencias satisfactorias de clientes finales, como mínimo 2 (dos), formalizados por documentos que contengan la debida identificación y suscripción del emisor, de haber proveído muebles y/o mamparas, dentro del periodo comprendido entre los años 2021 al 2024, expedidas por Instituciones Públicas y/o Privadas con quienes mantiene y/o mantuvo relaciones comerciales.*

➤ **Capacidad Técnica**

El oferente deberá proporcionar evidencia documentada que demuestre su cumplimiento con los siguientes requisitos de capacidad técnica:

Visión: ser una institución técnica e independiente que desarrolle una gestión eficiente y creíble, basada en la excelencia de sus talentos y reconocida en el ámbito nacional e internacional, orientada a preservar el valor de la moneda y la eficacia, integridad y estabilidad del sistema financiero.



▪ **Requisito documental para evaluar la capacidad técnica**

- a) Para los Lotes N° 1 al 5: Catálogos, folletos o impresos descriptivos de los bienes ofertados.
- b) El Oferente deberá presentar con su oferta una Garantía de Buen Funcionamiento y Calidad de los bienes, mediante una nota en carácter de declaración jurada a nombre del Banco Central del Paraguay, en virtud de la cual manifieste que correrá a su cargo, por cuenta propia y sin costo para la Convocante, las reposiciones, sustituciones, reparaciones y/o modificaciones que correspondan, cuando se observasen fallas y deficiencias en la calidad de los bienes, por causas imputables al Proveedor, por el plazo de 36 (treinta y seis) meses para todos los Lotes, a partir de la fecha de entrega total de los bienes del lote que corresponda. En caso de que dicha Garantía haya sido presentada por el Proveedor al momento de la presentación de su oferta, la misma será válida durante la ejecución contractual, no siendo necesaria la presentación de la misma nuevamente.

➤ **Otros criterios que la convocante requiera**

...X... APLICA

- a) Para los Lotes N° 1 al 5: Muestras conforme a lo establecido en el PBC.

..... NO APLICA

SECCIÓN III- SUMINISTROS REQUERIDOS – ESPECIFICACIONES TÉCNICAS

➤ **Identificación de la unidad solicitante y justificaciones(*)**

- **El presente llamado a ser publicado ha sido solicitado por:** el Departamento de Logística del Banco Central del Paraguay, de acuerdo a las necesidades de la Institución y con aprobación de la máxima autoridad. Los nombres de las personas obran en los registros del BCP.
- **La necesidad que se pretende satisfacer mediante la contratación realizada radica en lo expuesto:**
 - Para renovación y sustitución de los muebles deteriorados solicitados por varias dependencias, y seguir con los planes de mejoramiento de oficinas a fin de uniformizar las sillas en las oficinas, mesas de reunión, etc., las cuales deben ser confortables y funcionales para el óptimo trabajar de los funcionarios. Actualmente en varias oficinas se encuentran en mal estado, el mantenimiento correctivo de éstas ya no es suficiente y requieren su sustitución.
 - Sustitución de las mamparas pendientes de cambio que aún se encuentran con las mamparas de tela.
 - Contar con mamparas que logren organizar los ambientes necesarios de acuerdo a los planos aprobados.
- **Con relación a la planificación, se indica que:** se trata de un llamado que responde a una necesidad temporal.
- **Las especificaciones técnicas establecidas se justifican en:** las necesidades actuales de la Institución, en su infraestructura, conocimiento del área técnica, entre otros.

Visión: ser una institución técnica e independiente que desarrolle una gestión eficiente y creíble, basada en la excelencia de sus talentos y reconocida en el ámbito nacional e internacional, orientada a preservar el valor de la moneda y la eficacia, integridad y estabilidad del sistema financiero.



➤ **Especificaciones técnicas**

MODALIDAD DE CONTRATACIÓN

Contrato Cerrado.

Aclaración: Las imágenes de los bienes incluidas en el documento cargado en el SICP como “Aclaraciones de las especificaciones técnicas” son referenciales.

➤ **LOTE N° 1 – ADQUISICIÓN DE SILLA GIRATORIA RESPALDO ALTO EJECUTIVO**

• **ITEM N° 1- Silla giratoria respaldo alto ejecutivo - Tipo P2AII**



*La imagen referencial se incluye en el documento “Aclaraciones de las especificaciones técnicas” cargado en el SICP.

ESPECIFICACIÓN:		DIMENSIONES APROX.	
<p>Sillón alto EJECUTIVO conformado por:</p> <ul style="list-style-type: none"> - Estructura: base en acero, columna giratoria con 5 ménsulas de apoyo de aluminio pulido y pintura de protección resistente evitando el desgaste de la base del apoyo de los pies del usuario. Complementan 5 ruedas dobles con eje de acero auto lubricantes. Con un sistema de regulación de altura neumática (con palanca) y amortiguador vertical al sentarse, regulación de inclinación sincronizada del asiento y el respaldo con bloqueo en la posición deseada (con palanca). - Respaldo: estará moldeado de tal forma que acompañe las curvas de la columna vertebral, protegiendo la región lumbar. - Asiento: estará ligeramente elevado en la parte trasera para soportar la pelvis y bordes redondeados para evitar la presión en los muslos. - Apoyabrazos: estructurales fijos interconectados asiento/apoyo o regulables en altura 4D. En aluminio con sistema articulado o en poliuretano, protección superior con almohadillas de poliuretano o tapizado. - Tapizado: sobre espuma de poliuretano inyectado con densidad controlada en asiento y respaldo respectivamente. - Diseño: elegante, con rasgos similares en el diseño de la imagen de referencial. 		LARGO:	0,50 m
		ANCHO:	0,50 m
		ALTO:	1,20 m / 1,30m
<p>TERMINACIÓN: Tapizado en eco cuero negro. Todas las piezas metálicas recibirán tratamiento anticorrosivo.</p>			

Visión: ser una institución técnica e independiente que desarrolle una gestión eficiente y creíble, basada en la excelencia de sus talentos y reconocida en el ámbito nacional e internacional, orientada a preservar el valor de la moneda y la eficacia, integridad y estabilidad del sistema financiero.



➤ **LOTE N° 2 – ADQUISICIÓN DE SILLA GIRATORIA**

• **ITEM N° 1- Silla giratoria - Tipo C1A**



*La imagen referencial se incluye en el documento “Aclaraciones de las especificaciones técnicas” cargado en el SICP.

ESPECIFICACIÓN: Silla OPERACIONAL giratoria: <u>Estructura:</u> base giratoria en acero revestido en polipropileno inyectado, 5 ruedas dobles con eje de acero. Regulación de la altura del asiento a través de pistón a gas (con palanca). <u>Respaldo:</u> moldeado anatómicamente dentro de las normas de ergonomía, regulable en altura y con apoyo constante de la columna vertebral acompañando el movimiento del mismo. Blindaje del respaldo en polipropileno termo formado. <u>Asiento:</u> base ancha, moldeado anatómicamente dentro de las normas de ergonomía, realizado en madera compensada, acolchado en espuma de poliuretano inyectado, bordes redondeados y ligeramente elevado en la parte trasera para soportar la pelvis, blindaje resistente al choque mecánico e indeformable. - <u>Diseño:</u> con rasgos similares en el diseño de la imagen de referencial.	JERARQUÍA	CÓDIGO
	03	C 1A
	DIMENSIONES APROX.	
	LARGO:	0,50 m
	ANCHO:	0,50 m
	ALTO:	0,85 m
TERMINACIÓN: Tapizado en eco cuero de calidad en cuanto al grosor y textura del material, resistente al desgaste en color a definir por el BCP.		

➤ **LOTE N° 3– ADQUISICIÓN DE SILLA GIRATORIA CON APOYA BRAZOS**

• **ITEM N° 1- Silla giratoria con apoya brazos – Tipo P2A**

Visión: ser una institución técnica e independiente que desarrolle una gestión eficiente y creíble, basada en la excelencia de sus talentos y reconocida en el ámbito nacional e internacional, orientada a preservar el valor de la moneda y la eficacia, integridad y estabilidad del sistema financiero.



*La imagen referencial se incluye en el documento “Aclaraciones de las especificaciones técnicas” cargado en el SICP.

ESPECIFICACIÓN: Sillón EJECUTIVO conformado por: - <u>Estructura</u> : base en acero, columna giratoria con 5 ménsulas de apoyo en chapa de acero con tratamiento anticorrosivo . Sobre las ménsulas de apoyo irá una protección de capa de polipropileno, evitando el desgaste de la base del apoyo de los pies del usuario. Con un sistema de regulación de altura neumática (con palanca) y amortiguador vertical al sentarse, basculante regulable (con palanca). Complementan 5 ruedas dobles con eje de acero auto lubricantes. - <u>Respaldo</u> : moldeados anatómicamente (de condiciones ergo métrica) y blindaje resistente al choque mecánico e indeformable, regulable con bloqueo en la posición deseada. - <u>Asiento</u> : base ancha, moldeados anatómicamente y blindaje resistente al choque mecánico e indeformable (de condiciones ergonómica). - <u>Apoyabrazos</u> : en poliuretano liso con regulación de altura. - <u>Tapizado</u> : sobre espuma de poliuretano inyectado con densidad controlada en asiento y respaldo respectivamente. - <u>Diseño</u> : elegante, con rasgos similares en el diseño de la imagen de referencial.	JERARQUÍA 02	CÓDIGO P 2A
	DIMENSIONES APROX.	
	LARGO:	0,50 m
	ANCHO:	0,50 m
	ALTO:	1,05m / 1,10m
TERMINACIÓN: Tapizado en eco cuero de calidad en cuanto al grosor y textura del material, resistente al desgaste en color negro. Base pintada en color negro.		

➤ **LOTE N° 4 - ADQUISICIÓN DE SILLA CON PATA FIJA SIN APOYA BRAZOS**

- **ITEM N° 1 - Silla pata fija sin apoya brazos - Tipo C1B**

Visión: ser una institución técnica e independiente que desarrolle una gestión eficiente y creíble, basada en la excelencia de sus talentos y reconocida en el ámbito nacional e internacional, orientada a preservar el valor de la moneda y la eficacia, integridad y estabilidad del sistema financiero.



*La imagen referencial se incluye en el documento “Aclaraciones de las especificaciones técnicas” cargado en el SICP.

ESPECIFICACIÓN:	DIMENSIONES APROX.	
Silla OPERACIONAL fija para interlocutor:	LARGO:	0,50 m
- <u>Estructura</u> : tubular de acero curvado, con diámetro mínimo de 18 mm y espesor de pared del tubo al menos 1,9 mm, con pata única de apoyo.	ANCHO:	0,50 m
- <u>Asiento y respaldo</u> : moldeados anatómicamente sobre multilaminados de madera u otro material resistente. Blindaje del respaldo y sentadera en polipropileno.	ALTO:	0,90 m
- <u>Tapizado</u> : sobre espuma de poliuretano inyectado con densidad controlada.		
- <u>Diseño</u> : respaldo con líneas de diseño similar a la de la imagen (sin eje articulador visto y líneas rectas).		
TERMINACIÓN:		
Tapizado en eco cuero de calidad en cuanto al grosor y textura del material, resistente al desgaste en color negro.		
Terminación en pintura epóxica o electroestática color negro satinado.		

- **LOTE N° 5 - SILLA ALTA PARA CAJERO**
- **ITEM N° 1 - Silla alta para cajero**



*La imagen referencial se incluye en el documento “Aclaraciones de las especificaciones técnicas” cargado en el SICP.

Visión: ser una institución técnica e independiente que desarrolle una gestión eficiente y creíble, basada en la excelencia de sus talentos y reconocida en el ámbito nacional e internacional, orientada a preservar el valor de la moneda y la eficacia, integridad y estabilidad del sistema financiero.



ESPECIFICACIÓN: Silla OPERACIONAL giratoria: - <u>Estructura</u> : base en acero, columna giratoria con 5 ménsulas de apoyo en chapa de acero con tratamiento anticorrosivo y pintura epóxica o electrostática. Sobre las ménsulas de apoyo irá una protección de capa de polipropileno, evitando el desgaste de la base del apoyo de los pies del usuario. Con un sistema de regulación de altura neumática (con palanca) y amortiguador vertical al sentarse, Complementan 5 ruedas dobles con eje de acero auto lubricantes. - <u>Asiento y respaldo</u> : moldeados anatómicamente sobre multilaminados de madera u otro material resistente. Blindaje del respaldo y sentadera en polipropileno. - <u>Tapizado</u> : sobre espuma de poliuretano inyectado con densidad controlada. - <u>Diseño</u> : líneas de diseño similar a la de la imagen.	DIMENSIONES APROX.	
	LARGO:	0,50 m
	ANCHO:	0,50 m
	ALTO del asiento:	0,62 m
TERMINACIÓN: Tapizado en eco cuero de calidad en cuanto al grosor y textura del material, resistente al desgaste en color negro.		

➤ **LOTE N° 6 - ADQUISICIÓN DE MUEBLES VARIOS**

- **ITEM N° 1 - Armario bajo con puertas A2**



*La imagen referencial se incluye en el documento "Aclaraciones de las especificaciones técnicas" cargado en el SICP.

ESPECIFICACIÓN: Armario bajo realizado en madera multilaminados de madera reforestada de 30 mm de espesor y vetas con bordes macizos y cantos redondeados. La tapa será enchapada de 40 mm de espesor con dos terciadas de 4mm de grosor con panal de abejas cada 10 cm. Las puertas se realizarán en madera reforestada con bordes macizos y cantos redondeados. Las dos puertas llevarán bisagras a golpete, tiradores metálicos y cerradura metálica resistente, durable y funcional, cuyo mecanismo trabe ambas puertas a la vez. Repisa interior graduable en madera. El mueble llevará regatones cromados regulables.	DIMENSIONES	
	LARGO:	0,80 m
	ANCHO:	0,50 m
	ALTO:	0,75 m
TERMINACIÓN: Lustre coloreado al petereby		

- **ITEM N° 2 - Armario bajo con puertas A4**

Visión: ser una institución técnica e independiente que desarrolle una gestión eficiente y creíble, basada en la excelencia de sus talentos y reconocida en el ámbito nacional e internacional, orientada a preservar el valor de la moneda y la eficacia, integridad y estabilidad del sistema financiero.



*La imagen referencial se incluye en el documento “Aclaraciones de las especificaciones técnicas” cargado en el SICP.

ESPECIFICACIÓN:	DIMENSIONES	
	LARGO:	1,60 m
	ANCHO:	0,50 m
	ALTO:	0,75 m
TERMINACIÓN: Lustre coloreado al petereby.		

- ITEM N° 3 – Mesa tablón

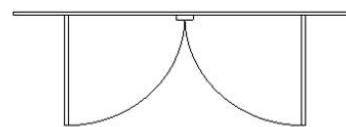
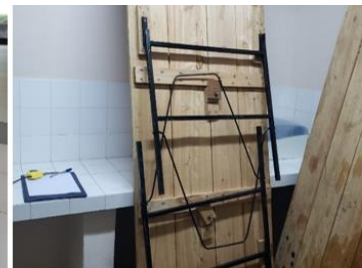

*La imagen referencial se incluye en el documento “Aclaraciones de las especificaciones técnicas” cargado en el SICP.

ESPECIFICACIÓN:	DIMENSIONES	
	LARGO:	2,20m
	ANCHO:	0,80 m
	ALTO:	0,75 m
TERMINACIÓN: Con pintura base de protección y terminación con barniz marino.		

Misión: Preservar y velar por la estabilidad del valor de la moneda y promover la eficacia, integridad y estabilidad del sistema financiero, para colaborar con el bienestar del país.

Visión: ser una institución técnica e independiente que desarrolle una gestión eficiente y creíble, basada en la excelencia de sus talentos y reconocida en el ámbito nacional e internacional, orientada a preservar el valor de la moneda y la eficacia, integridad y estabilidad del sistema financiero.



- **ITEM N° 4- Poste de Circulación**



*La imagen referencial se incluye en el documento “Aclaraciones de las especificaciones técnicas” cargado en el SICP.

ESPECIFICACIÓN:

Postes para la circulación, que ofrezca elegancia para la restricción de accesos y el guiado peatonal con cordones, consistirá en un pedestal compuesto de un tubo de madera estacionada maciza bien aplomada, base con hierro con tapa con acero inoxidable. Deberá tener total estabilidad con un peso de 8 a 10kg. Terminación barniz sintético mate incoloro.

Con un aro multidireccional de acero inoxidable que permite enganchar cordones en todas las direcciones (tipo mosquetón).

Incluye 2 cuerdas, para distintos tipos de eventos:

- 1 con cuerda de seda torcida gruesa de 5 cm en color beige.
- 1 con cordón revestido en pana bordó con una cuerda interna.
- Longitud aprox. 1,35 m

Medidas aprox.: base de 35 cm de diámetro, tubo de 5 cm de diámetro y altura de 95 cm.

El proveedor deberá presentar la cuerda para su aprobación.

- **ITEM N° 5 – Mesa de reunión**

Visión: ser una institución técnica e independiente que desarrolle una gestión eficiente y creíble, basada en la excelencia de sus talentos y reconocida en el ámbito nacional e internacional, orientada a preservar el valor de la moneda y la eficacia, integridad y estabilidad del sistema financiero.

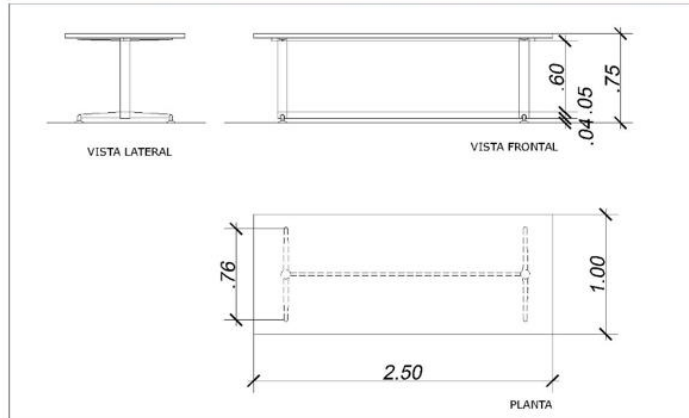

*La imagen referencial se incluye en el documento “Aclaraciones de las especificaciones técnicas” cargado en el SICP.

ESPECIFICACIÓN:	DIMENSIONES	
	LARGO:	2,50
	ANCHO:	1,00
	ALTO:	0,75
TERMINACIÓN: Lustre natural ligeramente coloreado, similar a los existentes en el BCP.		

➤ LOTE N° 7- ADQUISICIÓN DE ESCALERAS

- ITEM N° 1- Escalera tijera de aluminio de 8 peldaños



*La imagen referencial se incluye en el documento “Aclaraciones de las especificaciones técnicas” cargado en el SICP.

Visión: ser una institución técnica e independiente que desarrolle una gestión eficiente y creíble, basada en la excelencia de sus talentos y reconocida en el ámbito nacional e internacional, orientada a preservar el valor de la moneda y la eficacia, integridad y estabilidad del sistema financiero.



ESPECIFICACIÓN:

Escalera tijera de aluminio de 8 peldaños, altura 2,40 m, capacidad mínima de 110 kg, con tapa profesional para herramientas, para uso de trabajo continuo.

- **ITEM N° 2- Escalera multiuso de aluminio de 12 peldaños**



*La imagen referencial se incluye en el documento “Aclaraciones de las especificaciones técnicas” cargado en el SICP.

ESPECIFICACIÓN:

Escalera multiuso de aluminio de 12 peldaños, desplegable, de 3,70 con capacidad de 150 kg, para uso de trabajo continuo.

➤ **LOTE N° 8 – ADQUISICIÓN DE LOGO BCP COLGANTE**

- **ITEM N° 1- Logo BCP colgante**



Descripción:

Misión: Preservar y velar por la estabilidad del valor de la moneda y promover la eficacia, integridad y estabilidad del sistema financiero, para colaborar con el bienestar del país.

Visión: ser una institución técnica e independiente que desarrolle una gestión eficiente y creíble, basada en la excelencia de sus talentos y reconocida en el ámbito nacional e internacional, orientada a preservar el valor de la moneda y la eficacia, integridad y estabilidad del sistema financiero.



Logo corpóreo a ser realizado con polyfan pintado en gris con tapa de acero inoxidable brillante, fondo de acero inoxidable espejado, 2,5 cm de relieve, fondo base resistente (madera), Fijación con 2 ganchos para tornillos ocultos, al colocar deberán quedar en forma vertical. Borde del perímetro de acero inoxidable de 5 cm. Las terminaciones deberán ser finas, pulidas y no deberán tener ningún tipo de deformación.

Deberán ser similares a los existentes en el BCP.

Medida: 80 cm de diámetro.

*La imagen referencial se incluye en el documento “Aclaraciones de las especificaciones técnicas” cargado en el SICP.

➤ **LOTE N° 9 - Adquisición de mamparas bajas**

CONDICIONANTES GENERALES

Estructura interna de la mampara:

Todos los paneles se realizarán con placas de terciada de 4mm de espesor, con panel de abejas y relleno interno con material aislante acústico de lana de roca.

Estructura (tipo parrilla), con:

- Largueros de 1” de madera maciza cada 30 cm aproximadamente.
- Travesaños de refuerzo cada 30 cm.
- Madera de borde con buña de 60 x 40 mm.

Terminaciones: Maderas vistas con base sellada pintada con pintura sintética color blanco mate de terminación lisa y suave en ambas caras y bordes, sin imperfecciones.

Accesorios metálicos vistos (caños, zócalos y perfiles): pintados en color negro y pared de 1,2 mm.

• **ITEM N° 1- Mampara baja con accesorios**

ESPECIFICACIÓN:	Unidad de medida
Provisión de placas de mamparas de 1,49 x 1,70 m, de 6 cm de espesor, con aislante acústico en su interior y de los accesorios necesarios para la fijación de las mismas. Todos los paneles se realizarán con placas de terciada de 4mm de espesor, con panel de abejas resistente y relleno interno con material aislante acústico de lana de roca, no dañino para el ambiente ni para la salud. Terminación con base sellada, con pintura sintética color blanco en los cantos y en ambas caras, buña en sus lados laterales y en la parte superior. Sin partes astillables ni abiertas. Deberán ser similares a las existentes actualmente en el BCP en cuanto al tamaño de cada modelo y terminación, y deberán ajustarse a la modulación de 1,50 x 1,50 m con sus accesorios. En la entrega se deberá demostrar el perfecto encastre y pruebas del correcto uso del aislante. Deberán estar embalados para su guardado luego del control.	Unidad

Visión: ser una institución técnica e independiente que desarrolle una gestión eficiente y creíble, basada en la excelencia de sus talentos y reconocida en el ámbito nacional e internacional, orientada a preservar el valor de la moneda y la eficacia, integridad y estabilidad del sistema financiero.



*La imagen referencial se incluye en el documento "Aclaraciones de las especificaciones técnicas" cargado en el SICP.

Accesorio	Cantidad
Perfil en "U" 1,5 x 6 x 1,5 cm de 1,2 mm de espesor color negro	2 m
Tornillo cabeza fresada (philip) terminación cruz, rosca completa 4,0 X 40 mm	4 unidades
Tarugos de 6 mm	4 unidades
Listón de madera maciza de 1,5 x 1,5 cm de 1,50 m de largo	1 unidad
Listón de madera maciza de 1,5 x 3 cm de 1,70 m de largo	1 unidad
Codo de igual material de 30 x 6 cm de 1,70 m de altura (sin buña)	0,5 unidades (1 por cada 2 mamparas)
Acople de madera de maciza de 1/2" de 1,70 m	1 unidad

*La imagen de los detalles de las medidas de las mamparas se incluye en el documento Aclaraciones de las especificaciones técnicas cargado en el SICP.

Visión: ser una institución técnica e independiente que desarrolle una gestión eficiente y creíble, basada en la excelencia de sus talentos y reconocida en el ámbito nacional e internacional, orientada a preservar el valor de la moneda y la eficacia, integridad y estabilidad del sistema financiero.

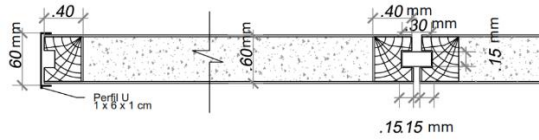

Planta

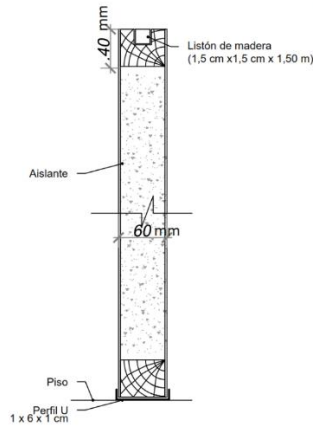

Corte

• **ITEM N° 2- Puerta para mamparas bajas con accesorios**

ESPECIFICACIÓN:	Unidad de medida
<p>Provisión de puerta placa para mamparas de 0,80 x 1,695 m. de 35 mm de espesor, con aislante en su interior y de los accesorios necesarios para la fijación de las mismas.</p> <p>Todos los paneles se realizarán con placas de terciada de 4mm de espesor, con panel de abejas y relleno interno con el material aislante de lana de roca. Terminación con base sellada, con pintura sintética color blanca, con cantos planos. Sin partes astillables.</p> <p>Deberán ser similares a las existentes actualmente en el BCP en cuanto al tamaño de cada modelo y terminación.</p>	<p>Unidad</p>



*La imagen referencial se incluye en el documento "Aclaraciones de las especificaciones técnicas" cargado en el SICP.

Accesorios	Cantidad
------------	----------

Visión: ser una institución técnica e independiente que desarrolle una gestión eficiente y creíble, basada en la excelencia de sus talentos y reconocida en el ámbito nacional e internacional, orientada a preservar el valor de la moneda y la eficacia, integridad y estabilidad del sistema financiero.



Cerradura colocada de acero inoxidable a cilindro, tipo pomo, llave chica.	1 unidad
Tornillo cabeza fresada (philip) terminación cruz, rosca completa 4,0 X 40 mm.	18 unidades
Tarugos de 6 mm.	6 unidades
Marco de madera maciza de 6 cm de 1,70 m de altura.	2 unidades
Bisagra tipo ficha de 3 agujeros.	2 unidades
Codo de igual material a la mampara baja de 30 x 6 cm de 1,70 m de altura (sin buña).	1 unidad

➤ **LOTE N° 10 - ADQUISICIÓN DE MAMPARAS ALTAS**

CONDICIONANTES GENERALES

Lo contratado tiene por objeto la provisión de placas de mamparas con material acústico en su interior y de los accesorios necesarios para la fijación de las mismas, complementos de vidrios o ciegos según la tipología, para alcanzar la altura total requerida de 2.80 m y la modulación de 1,5 m de ancho.

Estructura interna de la mampara:

Todos los paneles se realizarán con placas de terciada de 4mm de espesor, con panel de abejas y relleno interno con material aislante acústico de lana de roca.

Estructura (tipo parrilla), con:

- Largueros de 1" de madera maciza cada 30 cm aproximadamente.
- Travesaños de refuerzo cada 30 cm.
- Madera de borde con buña de 60 x 40 mm.

Terminaciones: Maderas vistas con base sellada pintada con pintura sintética color blanca mate de terminación lisa y suave en ambas caras y bordes, sin imperfecciones.

Accesorios metálicos vistos (caños, zócalos y perfiles): pintados en color negro y pared de 1,2 mm.

Los tipos de mamparas se detallan a continuación y deberán ser similares a las existentes, en cuanto al tamaño de cada modelo y terminación.



*La imagen referencial se incluye en el documento "Aclaraciones de las especificaciones técnicas" cargado en el SICP.

Visión: ser una institución técnica e independiente que desarrolle una gestión eficiente y creíble, basada en la excelencia de sus talentos y reconocida en el ámbito nacional e internacional, orientada a preservar el valor de la moneda y la eficacia, integridad y estabilidad del sistema financiero.



*Las imágenes de los detalles de las medidas de las mamparas de los ítems 1 al 3 se incluyen en el documento Aclaraciones de las especificaciones técnicas cargado en el SICP.

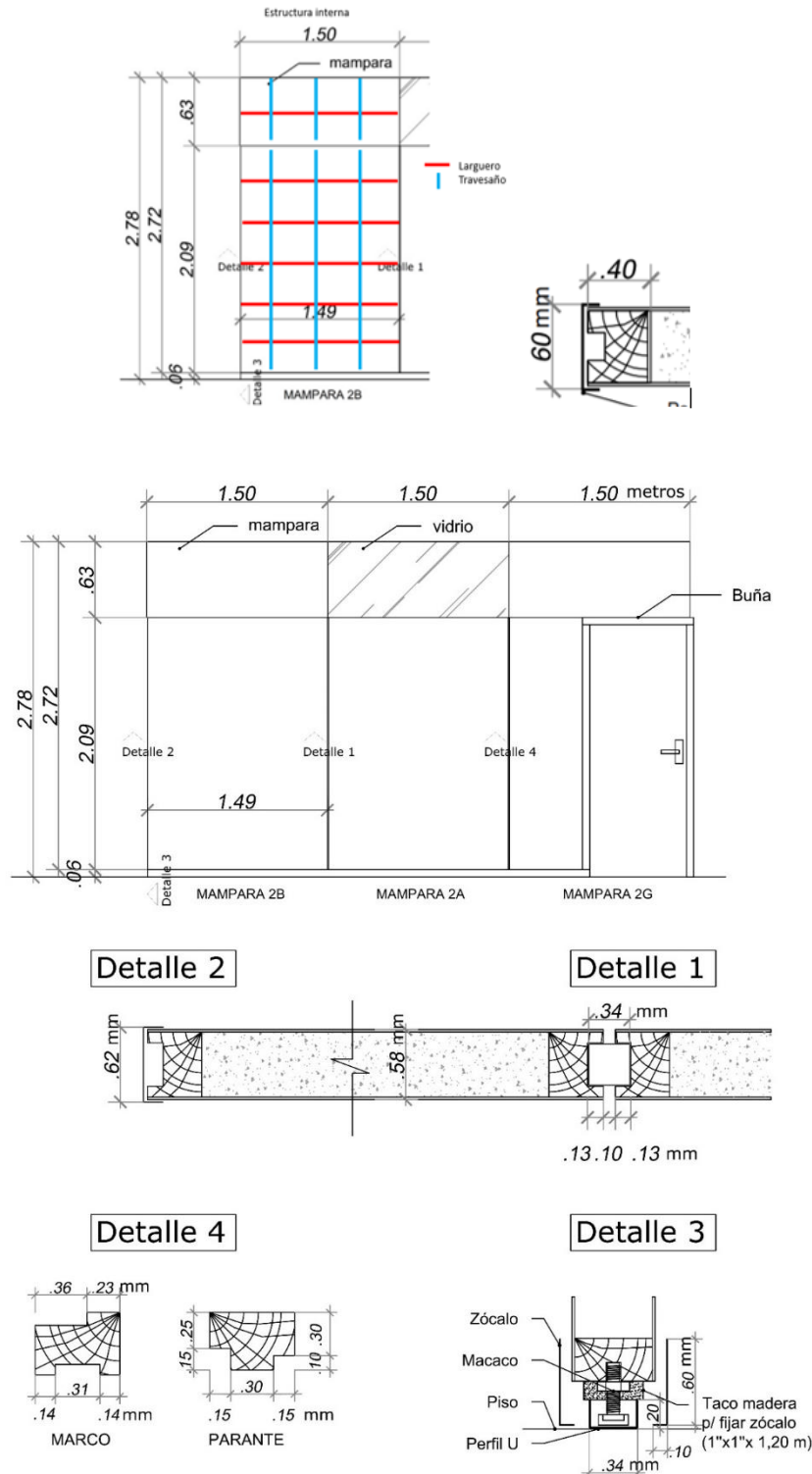

Visión: ser una institución técnica e independiente que desarrolle una gestión eficiente y creíble, basada en la excelencia de sus talentos y reconocida en el ámbito nacional e internacional, orientada a preservar el valor de la moneda y la eficacia, integridad y estabilidad del sistema financiero.



• **ITEM N° 1 - Mampara tipo 2A con accesorios**

Mampara con terminación en ambas caras de terciada, color blanco y en la parte superior un paño de vidrio de 3 mm de espesor.

- Largo total: 1.49 m.
- Alto mampara ciega: 2.09 m.
- Alto total: 2.80 m.
- Espesor: 6 mm.
- Vidrio: 1.50m x 0.64 m x 3mm.

2A



*La imagen referencial se incluye en el documento “Aclaraciones de las especificaciones técnicas” cargado en el SICP.

Accesorios de fijación y terminación a proveer

Accesorios metálicos vistos en color negro y pared de 1,2 mm.

	Unidad	Cantidad por módulo
Parante metálico 3 x 3 cm x 2,80 m de alto.	unidad	1
Listón de madera de 1” x 1” x 1,20 m de largo.	unidad	1
Zócalo de chapa negra 6 x1cm.	ml	4,5
Perfil U de chapa doblada 2x3x2 cm.	ml	4
Perfil U de chapa doblada 1x6x1cm.	ml	4
Patita reguladora con tuerca y arandela 3/8”.	unidad	2
Tornillo cabeza fresada (philip) terminación cruz, rosca completa 4,0 X 35 mm.	unidad	8
Remache pop 12 mm x 3,5 mm.	unidad	6
Vidrios 3 mm de 1.50 m x 0.64 m.	unidad	1
Marco base de contravidrio de aluminio.	ml	4,5
Contravidrio c/ burlete de goma.	ml	9
Tarugo de 6 mm p/ mampostería.	unidad	4

Visión: ser una institución técnica e independiente que desarrolle una gestión eficiente y creíble, basada en la excelencia de sus talentos y reconocida en el ámbito nacional e internacional, orientada a preservar el valor de la moneda y la eficacia, integridad y estabilidad del sistema financiero.



• **ITEM N° 2 - Mampara tipo 2B con accesorios**

Mampara con terminación en ambas caras de terciada, color blanca, sobre el cual irá un paño ciego de mampara (complemento) a los 2,09 m de altura.

- Largo total: 1.49m.
- Alto mampara ciega: 2.09.
- Alto total: 2.80 m.
- Espesor: 6 mm.
- Complemento de mampara ciega: 1.49m x 0.64 m.



*La imagen referencial se incluye en el documento “Aclaraciones de las especificaciones técnicas” cargado en el SICP.

Accesorios de fijación y terminación a proveer.

Accesorios metálicos de terminación vistos en color negro y pared de 1,2 mm.

	Unidad	Cantidad por módulo
Parante metálico 3 x 3 cm x 2,80 m de alto.	unidad	1
Listón de madera de 1” x 1” x 1,20 m de largo.	unidad	1
Zócalo de chapa negra 6 x 1cm.	ml	4,5
Perfil U de chapa doblada 2x3x2 cm.	ml	4
Perfil U de chapa doblada 1x6x1cm.	ml	4
Patita reguladora con tuerca y arandela 3/8”.	unidad	2
Tornillo cabeza fresada (philip) terminación cruz, rosca completa 4,0 X 35 mm.	unidad	8
Remache pop 12mmx3,5mm.	unidad	6
Tarugo de 6 mm p/ mampostería.	unidad	4

Visión: ser una institución técnica e independiente que desarrolle una gestión eficiente y creíble, basada en la excelencia de sus talentos y reconocida en el ámbito nacional e internacional, orientada a preservar el valor de la moneda y la eficacia, integridad y estabilidad del sistema financiero.



• **ITEM N° 3 - Mampara tipo 2G con accesorios**

Mamparas con terminación en ambas caras de terciada, color blanca y en la parte superior un paño de complemento, una mampara lateral y una puerta.

Modulación referencial total: 2.80 x 1,50 m.

- Hoja de puerta: 0,80m x 2,09m, de 35 mm de espesor.
- Mampara lateral (costado): 2,09 x 0,64 m de 6 cm de espesor.
- Complemento de mampara ciega: 1.49m x 0.64 m de 6 cm de espesor.



*La imagen referencial se incluye en el documento "Aclaraciones de las especificaciones técnicas" cargado en el SICP.

Accesorios de fijación y terminación a proveer .

Accesorios metálicos de terminación vistos en color negro y pared de 1,2 mm.

	Unidad	Cantidad por módulo
Parante metálico 3 x 3 cm x 2,80 m de alto.	unidad	1
Listón de madera de 1" x 1" x 1,20 m de largo.	unidad	1
Zócalo de chapa negra 6 x 1cm.	ml	2
Perfil U de chapa doblada 2x3x2 cm.	ml	4
Perfil U de chapa doblada 1x6x1cm.	ml	4
Patita reguladora con tuerca y arandela 3/8".	unidad	2
Tornillo cabeza fresada (philip) terminación cruz, rosca completa 4,0 X 35 mm.	unidad	25
Remache pop 12mmx3,5mm.	unidad	6
Tarugo de 6 mm p/ mampostería.	unidad	4
Bisagra tipo ficha de 3 agujeros.	unidad	2
Marco de madera petereby de 6 cm de 0,80 x 2,10 m en color negro.	unidad	1

Visión: ser una institución técnica e independiente que desarrolle una gestión eficiente y creíble, basada en la excelencia de sus talentos y reconocida en el ámbito nacional e internacional, orientada a preservar el valor de la moneda y la eficacia, integridad y estabilidad del sistema financiero.



➤ **Plan de entrega de los bienes:**

Ítems	Descripción del bien	Cantidad	Unidad de medida	Lugar y horario de entrega de los bienes	Plazo de entrega de los bienes	Plazo de vigencia del Contrato
De acuerdo a la Lista de Precios publicada en el SICP	De acuerdo a la Lista de Precios publicada en el SICP	De acuerdo a la Lista de Precios publicada en el SICP	De acuerdo a la Lista de Precios publicada en el SICP	Los bienes serán entregados en el Depósito de productos varios del Banco Central del Paraguay, sito en la Av. Federación Rusa y Av. Augusto Roa Bastos; en el horario de lunes a viernes de 08:30 hs. a 15:30 hs.	El plazo total Máximo para La entrega de los bienes será de 60 (sesenta) días Calendarios contados a partir de la fecha de suscripción del Contrato.	El plazo de vigencia del Contrato será desde la Suscripción del Contrato, hasta el cumplimiento total de las obligaciones contractuales.

Otras aclaraciones:

a) FORMA DE PAGO ESPECÍFICA.

...**X**....NO APLICA.

b) ANTICIPO.

... **X**NO APLICA.

c) COMPROMISO DE CONFIDENCIALIDAD:

..... **X**.NO APLICA.

Visión: ser una institución técnica e independiente que desarrolle una gestión eficiente y creíble, basada en la excelencia de sus talentos y reconocida en el ámbito nacional e internacional, orientada a preservar el valor de la moneda y la eficacia, integridad y estabilidad del sistema financiero.



- **Identificar y justificar de forma expresa si algún requerimiento podría limitar la participación de potenciales oferentes(*)**.

..... APLICA.

...**X**....NO APLICA.

- **Si en las bases licitatorias se indica una marca específica u otro derecho intelectual exclusivo, mencionar la justificación que respalda lo solicitado o que no existe otro modo de identificarlo. Se aclara que, en caso de incluirlos, los mismos tendrán carácter referencial(*)**.

..... APLICA.

...**X**....NO APLICA

FIRMA DEL RESPONSABLE DEL ÁREA REQUIRENTE (*):

FIRMA DEL RESPONSABLE DE LA UOC (*):

(*) Datos obligatorios solicitados en Circular DNCP N° 27/24.