

Ser una ciudad autónoma y vanguardista, líder en el desarrollo nacional e internacional, resguardando las raíces culturales y su identidad.



Municipalidad de Ciudad del Este

Paraguay

Av. Pioneros del Este y Alejo García esq. Av. Dr. Eusebio Ayala

Teléfonos: (061) 501 705/10 – www.mede.gov.py

DIRECCIÓN DE GESTIÓN AMBIENTAL

DIVISIÓN CONSERVACIÓN DE ÁREAS PROTEGIDAS Y BIENESTAR ANIMAL

Plaza Pablo Rojas

El espacio verde posee una superficie ligeramente mayor a 1,3 has., el relieve es naturalmente plano e inundable, y aparentemente fue objeto de carga de relleno en épocas anteriores.

Aproximadamente 1/3 del terreno ya se halla regularizado y nivelado; en ese sector se encuentran instaladas un espacio deportivo, camineros, bancos y arborización.

La superficie restante del terreno se encuentra con el relieve muy irregular por el efecto de cargas de relleno sin nivelación, las cuales ocasionan sectores con acumulación y estancamiento de aguas, proliferación e malezas y dificultan su aprovechamiento como espacio público.

Propuesta de intervención

~ Regularización del terreno para la introducción de infraestructura.

Apreciaciones técnicas

El proyecto ha sido adaptado respetando la ubicación de la vegetación arbórea existente, no contemplándose la realización de talado o destronque de los mismos.

Dado al grado de deterioro del terreno, las intervenciones planteadas servirán para mejorar las condiciones de prestación de servicios ambientales del espacio público.

Esta división considera el proyecto con alta viabilidad ambiental, pero se deberá aumentar el espacio arbolado del mismo, dando cumplimiento a la Ordenanza Municipal 019/22 JM, la cual sustentada en la Ley N° 4928 / De Protección Al Arbolado Urbano, contempla la promoción y recuperación de espacios verdes urbanos con amplia cobertura arbórea.



Ing. Leopoldo Alarcón

Cod. 17364
M.C.D.E.

Contribuir en el desarrollo económico, social, y cultural, mediante el uso óptimo de los recursos, como polo de desarrollo, en concertación con la sociedad y el medio ambiente.

VISIÓN

Ser una ciudad autónoma y vanguardista, líder en el desarrollo nacional e internacional, resguardando las raíces culturales y su identidad.

Jefe Área Protegidas
Municipalidad C.D.E.



Municipalidad de Ciudad del Este

Paraguay

Av. Pioneros del Este y Alejo García esq. Av. Dr. Eusebio Ayala

Teléfonos: (061) 501 705/10 – www.mcde.gov.py

DIRECCIÓN DE GESTIÓN AMBIENTAL

DIVISIÓN CONSERVACIÓN DE ÁREAS PROTEGIDAS Y BIENESTAR ANIMAL

Plaza Che la Reina

El espacio verde posee una superficie ligeramente mayor a 1,16 has., se encuentra cruzada en el sentido Suroeste a Norte por un curso de agua, (afluente del Arroyo Acaraymi), con un ancho de cauce de 6-8 metros el cual discurre en un canal con taludes de 3 metros de altura, los cuales se encuentran parcialmente protegidos por vegetación arbórea.

El área correspondiente a franja de bosques protectores de cursos hídricos, (según el Decreto 9824/12; Ley 44241/10 y Ley 3239/07) debe ser de treinta (30) metros lineales a cada margen, medidos desde la cabecera del barranco. En este caso la mencionada superficie se encuentra ocupada parcialmente por la calle pública San Martín.

En el relieve del suelo se puede distinguir dos zonas: una en el sector Suroeste a Norte, al margen izquierdo del arroyo y sobre la Calle Delfín Benítez, en donde se presentan suelos rojos profundos y bien drenados, con pendientes moderadas a fuertes, (de hasta 15% en algunos puntos); otro sector con relieve plano, ubicado hacia el sector este, con terreno plano arcilloso de drenaje natural deficiente.

Propuesta de intervención

El replanteamiento de intervención propone la limpieza manual de cauce hídrico, sin modificación de las condiciones naturales del mismo; la introducción de infraestructura compuesta por bancos, senderos peatonales, iluminación ambiental, área deportiva, anfiteatro y zonas de juego esparcimiento. No se contempla la tala de árboles existentes.

Apreciaciones técnicas

La propuesta de intervención presentada en la actual solicitud, no contempla modificaciones en el recurso hídrico ni la vegetación; además las intervenciones servirán para mejorar las condiciones de prestación de servicios ambientales del espacio público, razón por la cual esta división considera el proyecto ambientalmente viable y de desarrollos socio ambiental sostenible.

PLAZA CHE LA REINA



Ing. Leopoldo Aragón

VISIÓN

Ing. Vivian Melgarejo
Jefe Área Protegidas
Municipalidad C.D.E.

Contribuir en el desarrollo económico, social, y cultural, mediante el uso
Cod. 17364 óptimo de los recursos, como polo de desarrollo, en concertación con la
M.C.D.E. sociedad y el medio ambiente.



Municipalidad de Ciudad del Este

Paraguay

Av. Pioneros del Este y Alejo García esq. Av. Dr. Eusebio Ayala

Teléfonos: (061) 501 705/10 – www.mcde.gov.py

DIRECCIÓN DE GESTIÓN AMBIENTAL

DIVISIÓN CONSERVACIÓN DE ÁREAS PROTEGIDAS Y BIENESTAR ANIMAL

Plaza Espíritu Santo

El espacio verde posee una superficie ligeramente mayor a 1,75 has., el relieve es naturalmente plano, se encuentra bien drenado a través de canales perimetrales los cuales desembocan en curso de agua natural.

Presenta vegetación arbórea parqueada, área deportiva y amplios espacios libres para la instalación de infraestructuras.

Propuesta de intervención

Conforme al diseño del anteproyecto se plantea la realización de trabajos de:

- ~ Limpieza manual del cauce hídrico
- ~ Relleno, compactación y construcción de empedrado sobre tierra colorada
- ~ Construcción de cordón cuneta y badén
- ~ Cambio del sistema de alcantarillado mediante remoción de tubos existentes y construcción de losa, muro de piedra bruta, sumidero de hormigón armado y colocación de tubo de 1,50 m.
- ~ No se realizará modificación del cauce hídrico
- ~ No se realizará tarea de tala o destronque de árboles

Apreciaciones técnicas

La totalidad del terreno se encuentra en óptimas condiciones para soportar todo tipo de infraestructura relacionada a espacios verdes.

Las intervenciones planteadas servirán para mejorar las condiciones de acceso por mejoramiento de camino público, y prestación de servicios ambientales del espacio público.

Ante cualquier intervención, se deberá dar estricto cumplimiento a la Ley N° 3239/07 "De los Recursos Hídricos del Paraguay", Ley N° 4928 / De Protección Al Arbolado Urbano, y la Ordenanza Municipal 019/22 JM, para la protección o restauración de los recursos naturales afectados.

Es nuestro informe.

PLAZA ESPIRITU SANTO

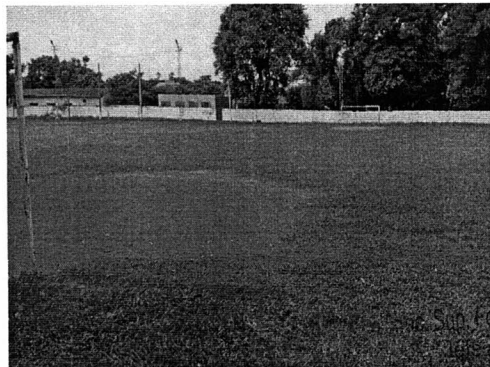

Cod. 17364
M.C.D.E.

MISIÓN

Contribuir en el desarrollo económico, social, y cultural, mediante el uso óptimo de los recursos, como polo de desarrollo, en concertación con la sociedad y el medio ambiente.

VISIÓN

Ser una ciudad autónoma y vanguardista, líder en el desarrollo nacional e internacional, resguardando las raíces culturales y su identidad.

Ing. Leopoldo Alarcón
Cod. 17364
M.C.D.E.
Ing. Forestal Vivian Melgarejo
División de Áreas Protegidas
Municipalidad C.D.E.



Municipalidad de Ciudad del Este

Paraguay

Av. Pioneros del Este y Alejo García esq. Av. Dr. Eusebio Ayala

Teléfonos: (061) 501 705/10 – www.mcde.gov.py

DIRECCIÓN DE GESTIÓN AMBIENTAL

DIVISIÓN CONSERVACIÓN DE ÁREAS PROTEGIDAS Y BIENESTAR ANIMAL

Plaza Ikua Ka'aguy

El espacio verde posee una superficie aproximada de 1,64 has., el relieve mayormente plano con aumento de pendiente hacia el sector este.

Presenta buena vegetación arbórea con sector arborizado y remanentes de bosque nativo, amplia área deportiva y amplios espacios libres para la instalación de infraestructuras.

Propuesta de intervención

Conforme al diseño del anteproyecto se plantea la realización de trabajos de:

- ~ Instalación de camineros con senderos iluminados,
 - ~ Refacción de la cancha de fútbol existente, con introducción de iluminación
 - ~ Construcción de graderías de hormigón
 - ~ Construcción de canchas de vóley de arena y cancha polivalente equipada,
 - ~ Espacio para calistenia
 - ~ Área recreativa para niños
- El planteamiento no afecta a ningún árbol existente y los camineros se adecuaran a la vegetación vigente.

Apreciaciones técnicas

La totalidad del terreno se encuentra en óptimas condiciones para soportar todo tipo de infraestructura relacionada a espacios verdes y área deportiva

Las intervenciones planteadas servirán para proporcionar área de esparcimiento diversificado a la población cercana, además de mejorar la prestación de servicios ambientales del espacio público.

Esta división considera el proyecto con alta viabilidad ambiental, pero se contemplar el cumplimiento a la Ordenanza Municipal 019/22 JM, la cual sustentada en la Ley N° 4928 / De Protección Al Arbolado Urbano, la cual promueve la valorización de especies nativas remanentes del bosque nativo del Alto Parana..

Es nuestro informe.

PLAZA IKUA KA'AGUY



Ing. *Leopoldo Alarcón*

Cod. 17364
M.C.D.E.



Sup. Forestal Vivian Melgarejo
Jefe Area Protegidas
Municipalidad C.D.E.

MISIÓN

Contribuir en el desarrollo económico, social, y cultural, mediante el uso óptimo de los recursos, como polo de desarrollo, en concertación con la sociedad y el medio ambiente.

VISIÓN

Ser una ciudad autónoma y vanguardista, líder en el desarrollo nacional e internacional, resguardando las raíces culturales y su identidad.