

FACHADA PRINCIPAL
ESCALA 1/50

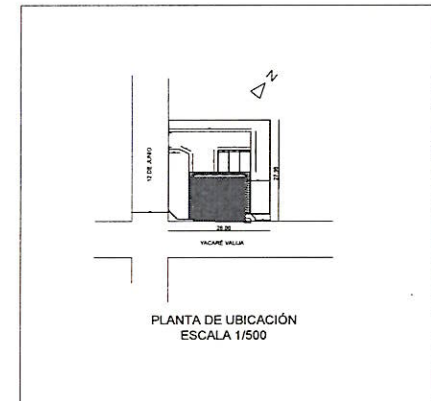

PLANTA DE UBICACIÓN
ESCALA 1/500

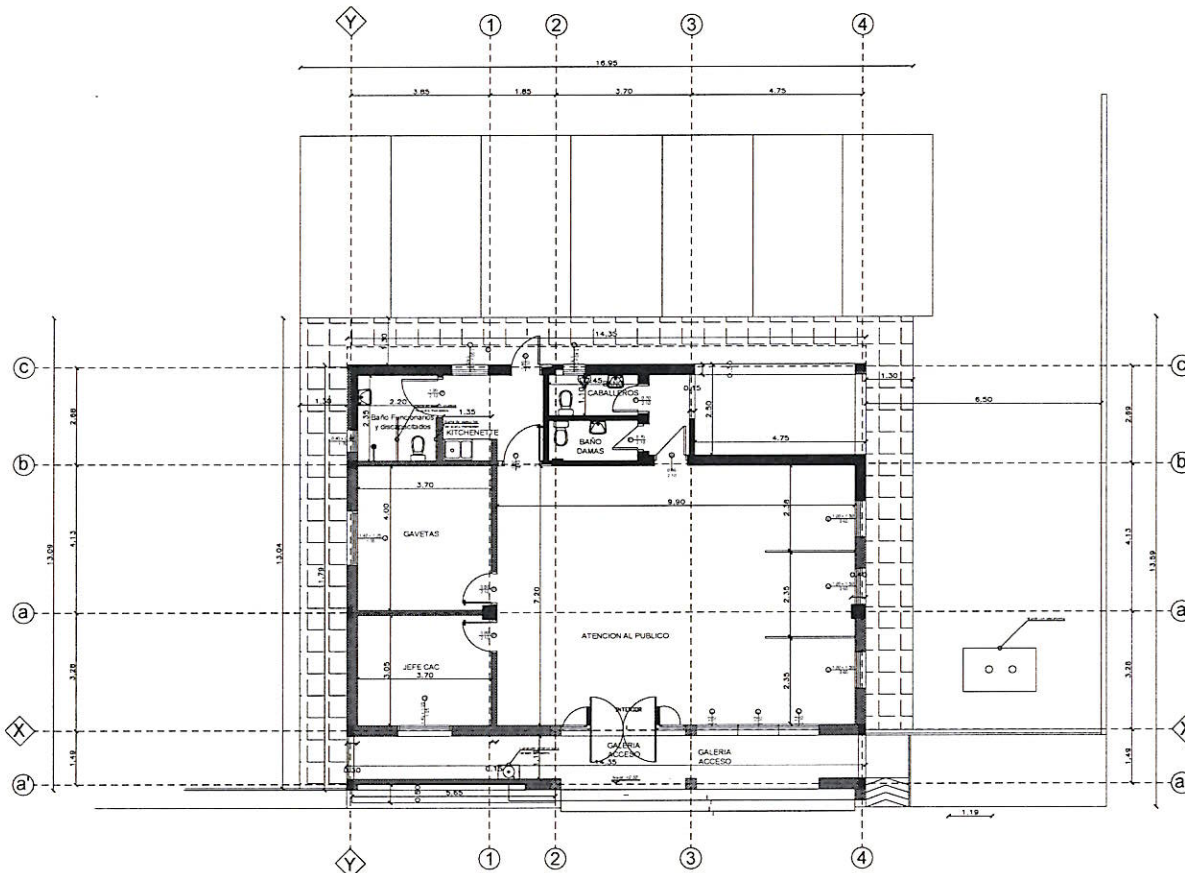

PLANTA ACOTADA
ESCALA 1/50

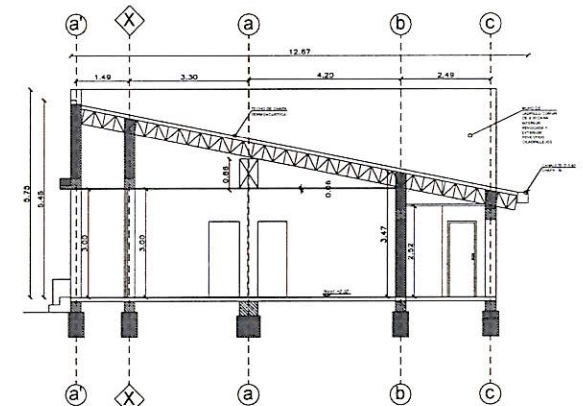

CORTE AA
ESCALA 1/50

Alex
Ing. Civil Alex Karajallo Bogado
Registro W3390

OBRA: CENTRO DE ATENCION C.A.H. - JHUGUA REY
UBICACION: DISTRITO DE GENERAL AQUINO/ JHUGUA REY
PROPIETARIO: CREDITO AGRICOLA DE HABILITACION
PROFESIONAL PROYECTISTA: ING. ALEX KARAJALLO
CONSTRUCTOR:
LOTE:
SUP. DE TERRENO:
SUP. A CONSTRUIR: 170 m ²
PROFESIONAL PROYECTISTA
PROPIETARIO

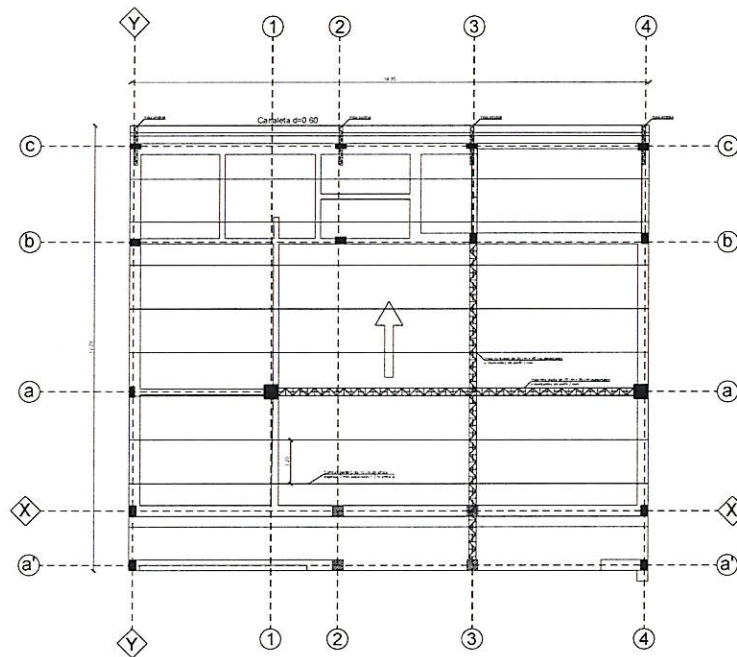

PLANTA DE TECHO
Escala 1/100

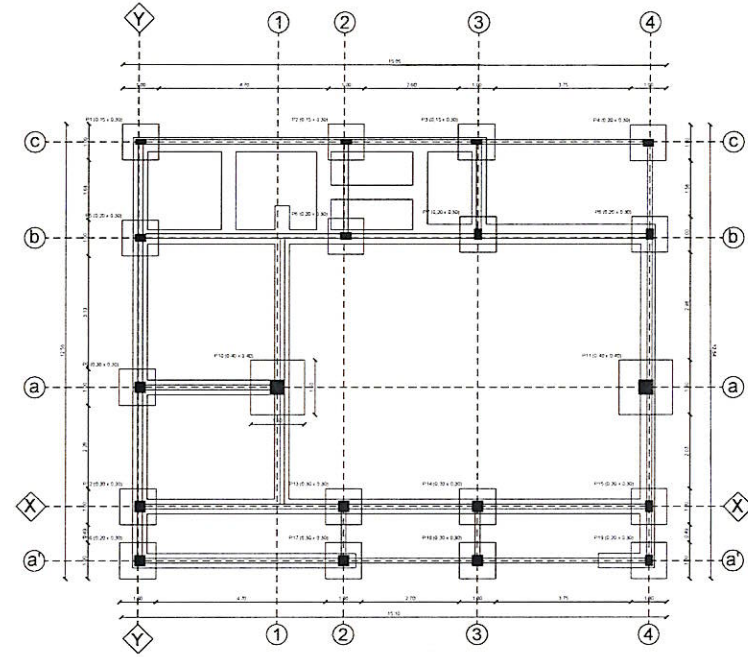

PLANTA DE FUNDACION Y CIMENTACION
Escala 1/100

[Handwritten Signature]
Ing. Civil Alex Karajallo Bogado
Registro N° 3890

OBRA: CENTRO DE ATENCION C.A.H. - SAN LAZARO
UBICACION: DISTRITO DE SAN LAZARO
PROPIETARIO: CREDITO AGRICOLA DE HABILITACION
PROFESIONAL PROYECTISTA: ARQ. NORMA MEZA
CONSTRUCTOR:
LOTE N° 19 y 20 - MANZANA 132
SUP. DE TERRENO 783 m ²
SUP. A CONSTRUIR: 170 m ²

PROFESIONAL PROYECTISTA: PROPIETARIO

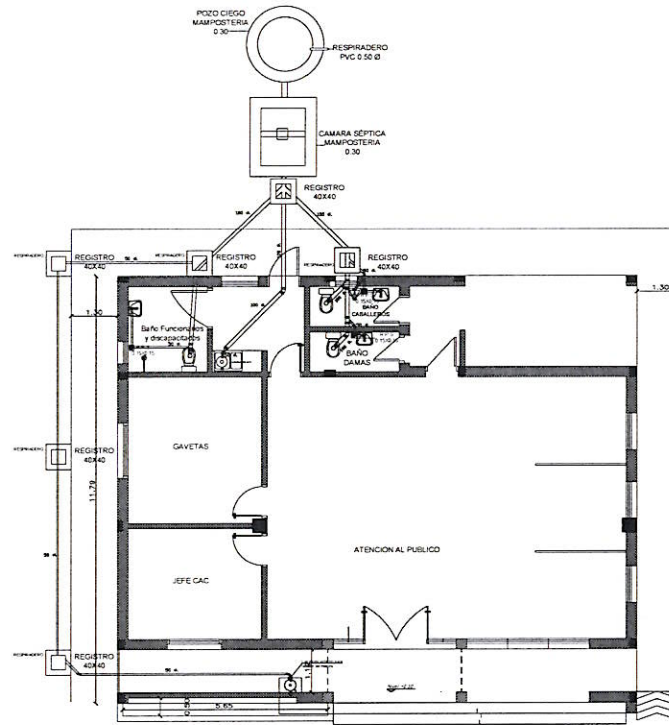

Alex Karajallo
 Ing. Civil Alex Karajallo Bogado
 Registro N° 3890

OBRA: CENTRO DE ATENCION C.A.H. - JHUGUA REY
UBICACION:
PROPIETARIO: CREDITO AGRICOLA DE HABILITACION
PROFESIONAL PROYECTISTA: ING. ALEX KARAJALLO
CONSTRUCTOR:
LOTE:
SUP. DE TERRENO: 900 m ²
SUP. A CONSTRUIR: 170 m ²
PROFESIONAL PROYECTISTA
PROPIETARIO

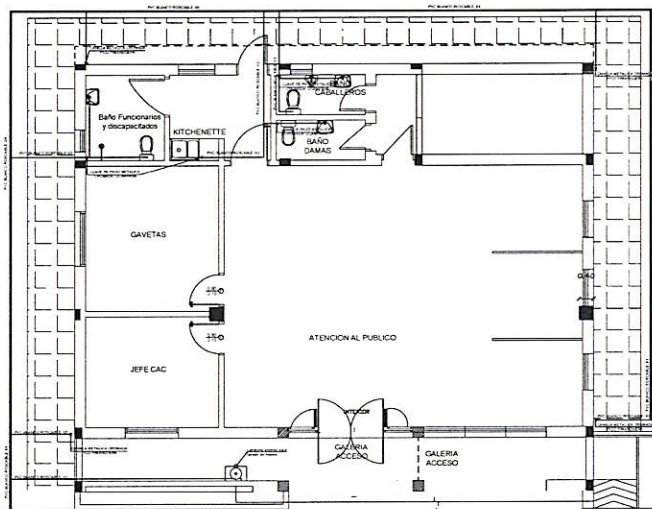

INSTALACION DE AGUA CORRIENTE
ESCALA 1/50

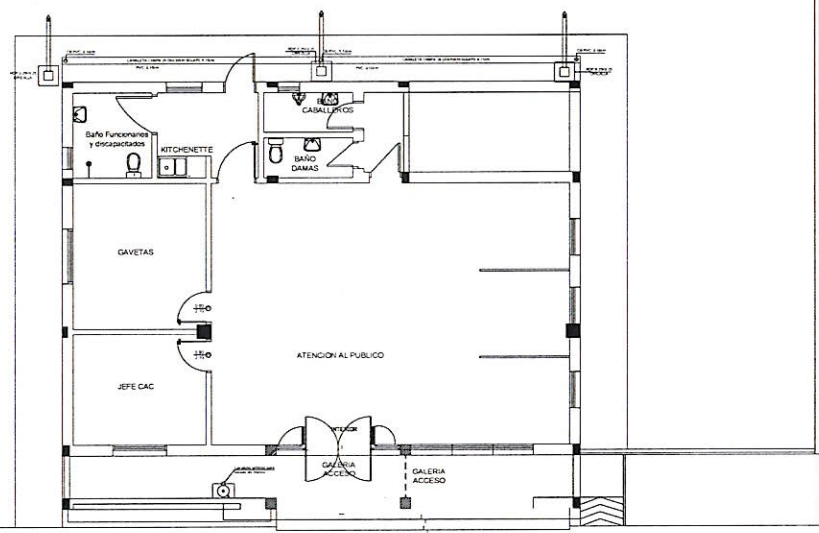

INSTALACION DE DESAGUE PLUVIAL
ESCALA 1/50

Alex Karajallo
Ing. Civil Alex Karajallo Bogado
Registro No 3900

OBRA: CENTRO DE ATENCION C.A.H. - JHUGUA REY	
UBICACION:	
PROPIETARIO: CREDITO AGRICOLA DE HABILITACION	
PROFESIONAL PROYECTISTA: ING. ALEX KARAJALLO	
CONSTRUCTOR:	
LOTE	
SUP. DE TERRENO: 900 m2	
SUP. A CONSTRUIR: 170 m2	
PROFESIONAL PROYECTISTA	PROPIETARIO

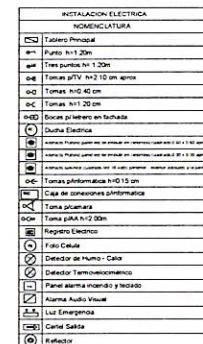

Ing. Civil Alex Karajallo Bogado
Registro N° 3890

OBRA: CENTRO DE ATENCION C.A.H. - SAN LAZARO	
UBICACION: DISTRITO DE SAN LAZARO	
PROPIETARIO: CREDITO AGRICOLA DE HABILITACION	
PROFESIONAL PROYECTISTA: ARQ. NORMA MEZA	
CONSTRUCTOR:	
LOTE N° 19 y 20 - MANZANA 132	
SUP. DE TERRENO 783 m2	
SUP. A CONSTRUIR: 170 m2	
PROFESIONAL PROYECTISTA	PROPIETARIO

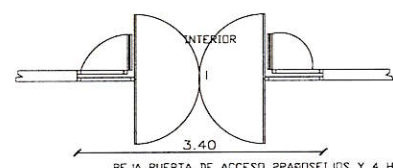
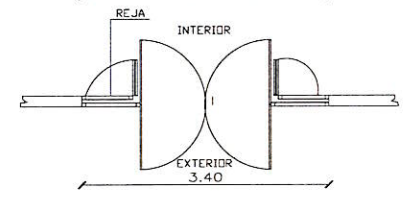
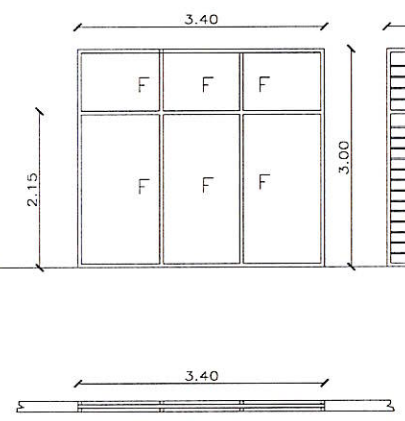
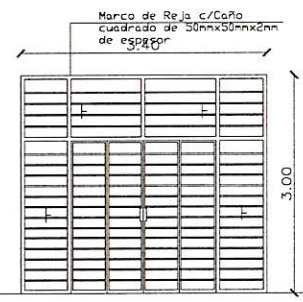
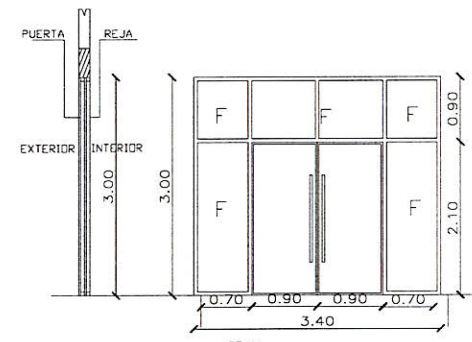
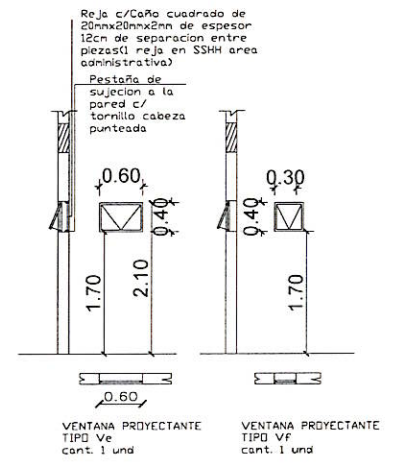
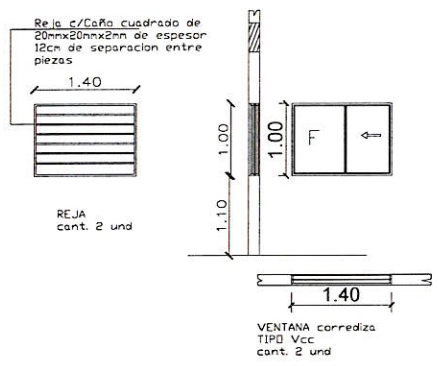
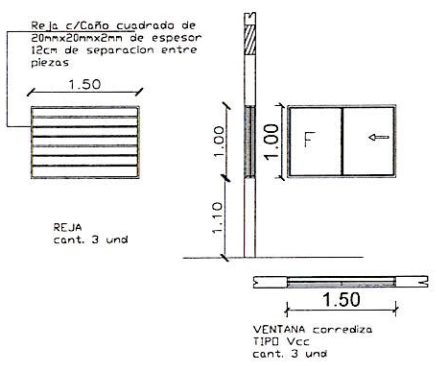

PUERTA BATIENTE DOS LADOS C/ DOS HOJAS 0.90X2.10 C/2 FRENSOS PARDOS FIJOS 5 UND TIPO P2 cant. 1 und

REJA PUERTA DE ACCESO 2 PARDOS FIJOS Y 4 HOJAS PLEGABLES C/CERRADURA Y PORTA CANDADO cant. 1 und

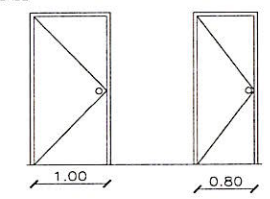

PUERTA PLACA MADERA TIPO P2 cant. 2 und

PUERTA PLACA MADERA TIPO P2 cant. 2 und

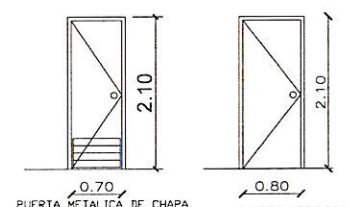

PUERTA METALICA DE CHAPA Y PERFILES C/ MARCO DE PERFIL Y CERRADURA TIPO P2 cant. 2 und

PUERTA METALICA DE CHAPA Y PERFILES C/ MARCO DE PERFIL Y CERRADURA TIPO P2 cant. 2 und

Alex Karajillo Bogado
Ing. Civil Alex Karajillo Bogado
Registro N° 3890

DETALLE DE ABERTURAS ESC:1:25

OBRA: CENTRO DE ATENCION C.A.H. -	
UBICACION:	
PROPIETARIO: CREDITO AGRICOLA DE HABILITACION	
PROFESIONAL: ING. CIVIL CESAR CANTERO	
C.T.A. C.T.F. C.T.R.A.	
LOTE: N° XX MANZANA N° XX	
SUP. DE TERRENO: XXXX2	
SUP. A CONSTRUIR: XXXX2	
PROFESIONAL	PROPIETARIO

