

**PLANTA ARQUITECTONICA - DEMOLICIÓN**  
PLANTA BAJA NIVEL DE CALLE  
ESCALA 1:50

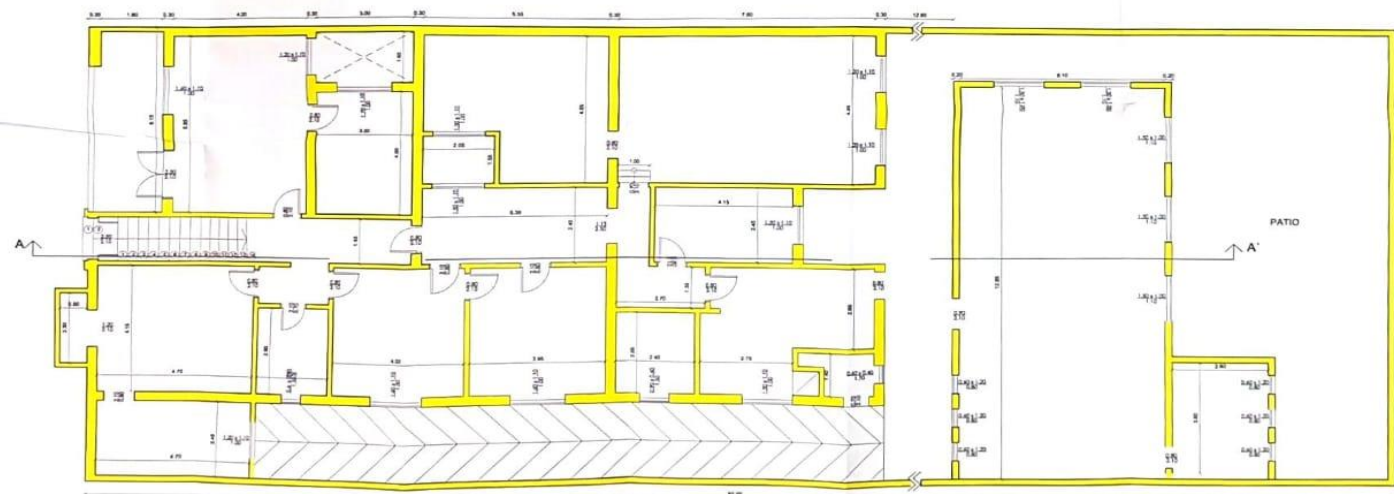

**PLANTA ARQUITECTONICA - DEMOLICIÓN**  
PLANTA BAJA NIVEL VIVIENDA  
ESCALA 1:50



**PLANTA DE UBICACIÓN**  
ESCALA 1:500

<b>MUNICIPALIDAD DE ASUNCION</b> División de Desarrollo Urbano <b>APROBADO</b> M. Sc. Roberto Linares, Arquitecto y Profesional Inscripción No. 12.000.000 Ins. N.º 12.000.000, 12.000.000, 12.000.000	
<b>OBRA: DEMOLICIÓN TOTAL (OFICINAS)</b>	
UBICACIÓN: Avda. España Límite N.º 101 y 102 de la Parilla	
PROYECTANTE: Dirección Nacional de Construcción Pública	
DISEÑO: C. Linares Límite N.º 101 y 102 de la Parilla	
INSPECCIÓN: Ing. Juan B. Gómez	
DOMICILIO: Por vía de la Municipalidad N.º 1.587	
SUP. DEL TERRENO: 750 m <sup>2</sup>	SUP. A DEMOLIR: 450 m <sup>2</sup>
CTA: PTE. 07/04 - 12/04/04	
ELABORACIÓN: JUAN PEREZ (PROYECTANTE)	

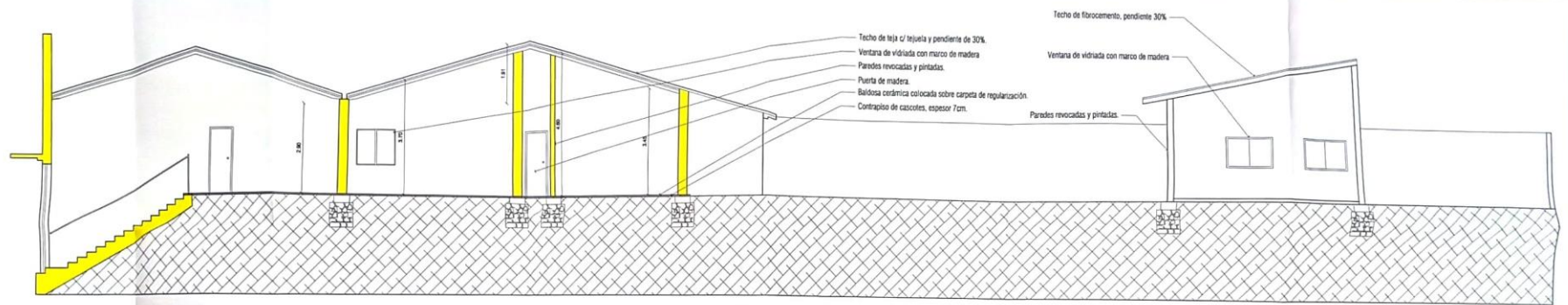

**CORTE ARQUITECTONICO**

ESCALA 1/50



**FACHADA ARQUITECTÓNICA**

ESCALA 1/50

<b>MUNICIPALIDAD DE ASUNCIÓN</b> División Gral. de Obras y Urbanismo <b>DIRECCIÓN DE OBRAS PÚBLICAS</b> <b>APROBADO</b> Lic. Carlos, Mónica, Leticia, Gabriela y Nanciela, Compromiso en el Presente Plazo para Exoneración de Responsabilidad del Profesional En el 19 de mayo de 2024 Firmado por: 13.04.2024	
<b>OBRA: DEMOLICIÓN TOTAL (OFICINAS)</b>	
UBICACIÓN: Avda. España Unidad N° 611 of The Parilla	
PROPIETARIO: Dirección Nacional de Construcción Pública	
DOMICILIO: Estación Unidad N° 611 of The Parilla	
PROFESIONAL: Arq. Juan E. Gadea	PAT. 34537
CONEJOS: Tn. H. Romero Parilla N° 1.887	
SUP. DEL TERRENO: 750 m2	
CTA. CTE. CTRAL: 12-0152-44	
SUP. A DEMOLER: 433 m2	
DR. AGUSTÍN ENRIQUE FERRAZ Director General de PROYECTOS	