

## PLANTA ARQUITECTÓNICA

ESC. 1/50

A

### REFERENCIAS

— MUROS EXISTENTES

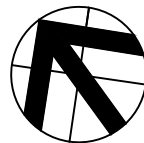

Administración  
JORGE ENRIQUE  
CENTURIÓN GIMÉNEZ

OBRA:  
CONSTRUCCIÓN DE OFICINA PARA USO INSTITUCIONAL

UBICACIÓN: TTE. ROJAS SILVA ESQ. YEGROS - BARRIO SAN ROQUE

PROFESIONAL PROYECTISTA: ARQ. PERLA ARREDONDO SILVA.

REG. MOPC N° 4.828

LÁMINA N°

02

*Perla*  
Perla Arredondo Silva  
ARQUITECTA  
R.P. M.O.P.C. N° 4.828

PROPIETARIO

PROFESIONAL PROYECTISTA

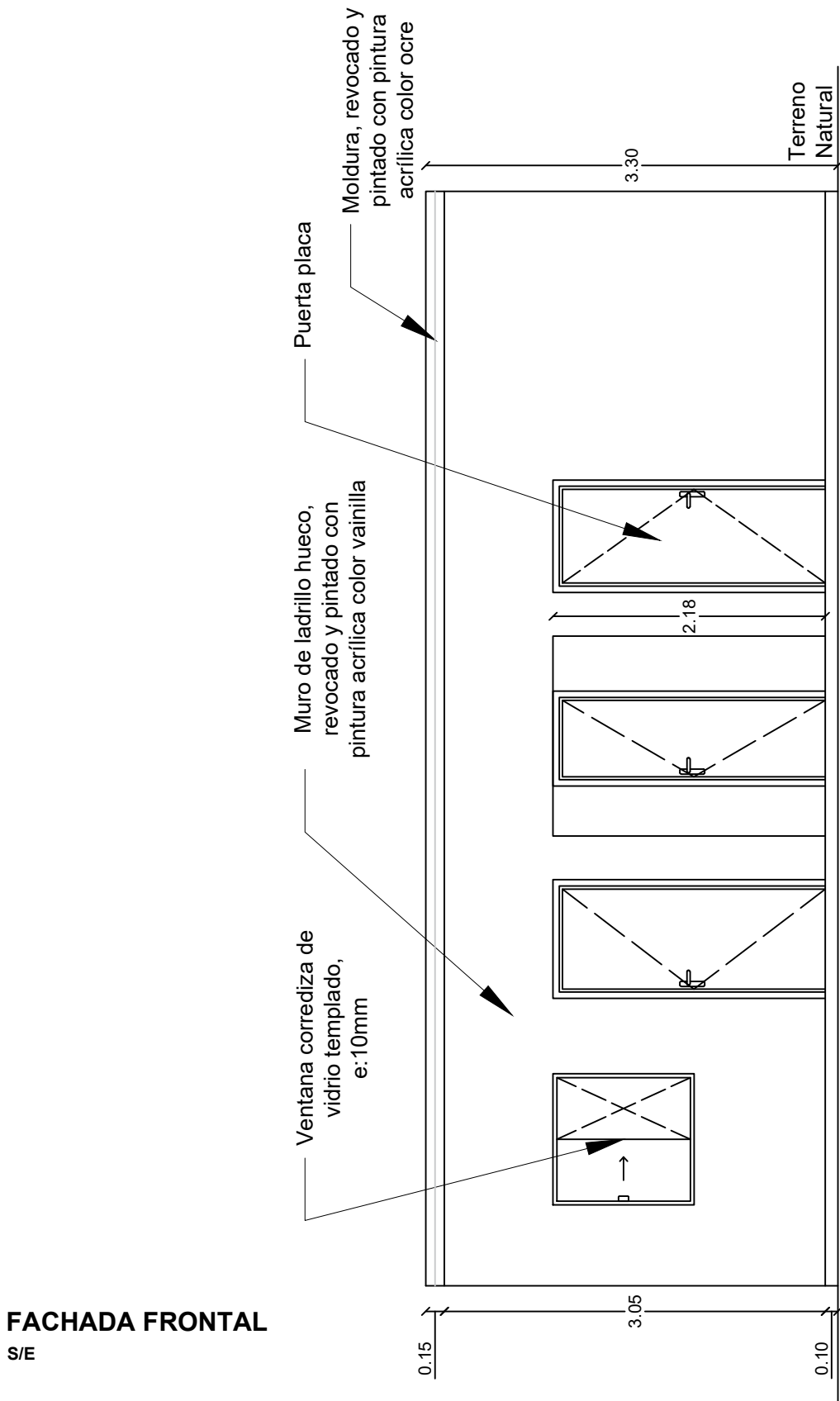

**FACHADA FRONTAL**  
S/E



**OBRA:**  
**CONSTRUCCIÓN DE OFICINA PARA USO INSTITUCIONAL**

UBICACIÓN: TTE. ROJAS SILVA ESQ. YEGROS - BARRIO SAN ROQUE

PROFESIONAL PROYECTISTA: ARQ. PERLA ARREDONDO SILVA.

REG. MOPC N° 4.828

LÁMINA N°  
**03**

*Perla*  
**Perla Arredondo Silva**  
**ARQUITECTA**  
**R.P. M.O.P.C. N° 4.828**

PROPIETARIO

PROFESIONAL PROYECTISTA

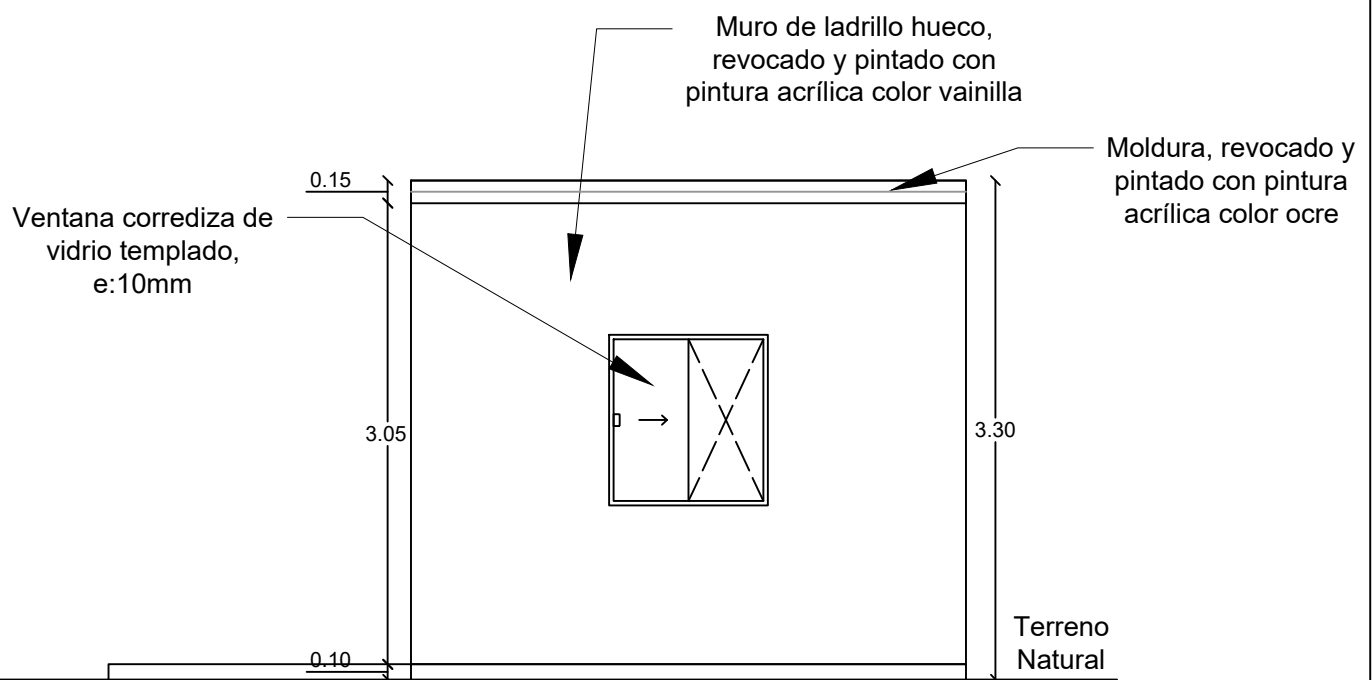

## FACHADA LATERAL

S/E



Administración  
JORGE ENRIQUE  
CENTURIÓN GIMÉNEZ

OBRA:  
CONSTRUCCIÓN DE OFICINA PARA USO INSTITUCIONAL

UBICACIÓN: TTE. ROJAS SILVA ESQ. YEGROS - BARRIO SAN ROQUE

PROFESIONAL PROYECTISTA: ARQ. PERLA ARREDONDO SILVA.

REG. MOPC N° 4.828

LÁMINA N°

04

*Perla*  
Perla Arredondo Silva  
ARQUITECTA  
R.P. M.O.P.C. N° 4.828

PROPIETARIO

PROFESIONAL PROYECTISTA

**CORTE A - A'**  
ESC. 1/50

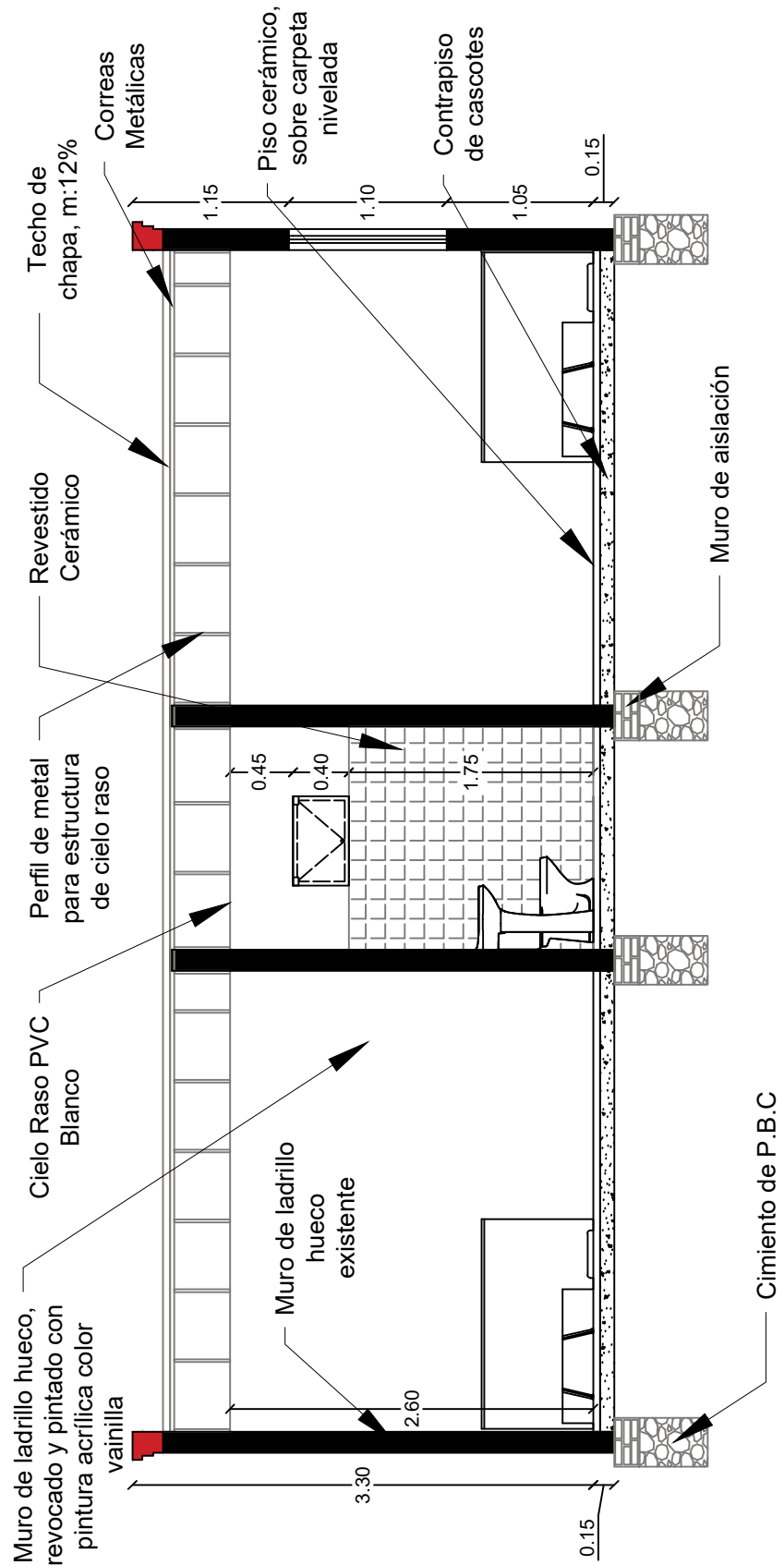

Administración  
JORGE ENRIQUE  
CENTURIÓN GIMÉNEZ

OBRA:  
CONSTRUCCIÓN DE OFICINA PARA USO INSTITUCIONAL

UBICACIÓN: TTE. ROJAS SILVA ESQ. YEGROS - BARRIO SAN ROQUE

PROFESIONAL PROYECTISTA: ARQ. PERLA ARREDONDO SILVA.

REG. MOPC N° 4.828

LÁMINA N°

**05**

*Perla*  
**Perla Arredondo Silva**  
ARQUITECTA  
R.P. M.O.P.C. N° 4.828

PROPIETARIO

PROFESIONAL PROYECTISTA

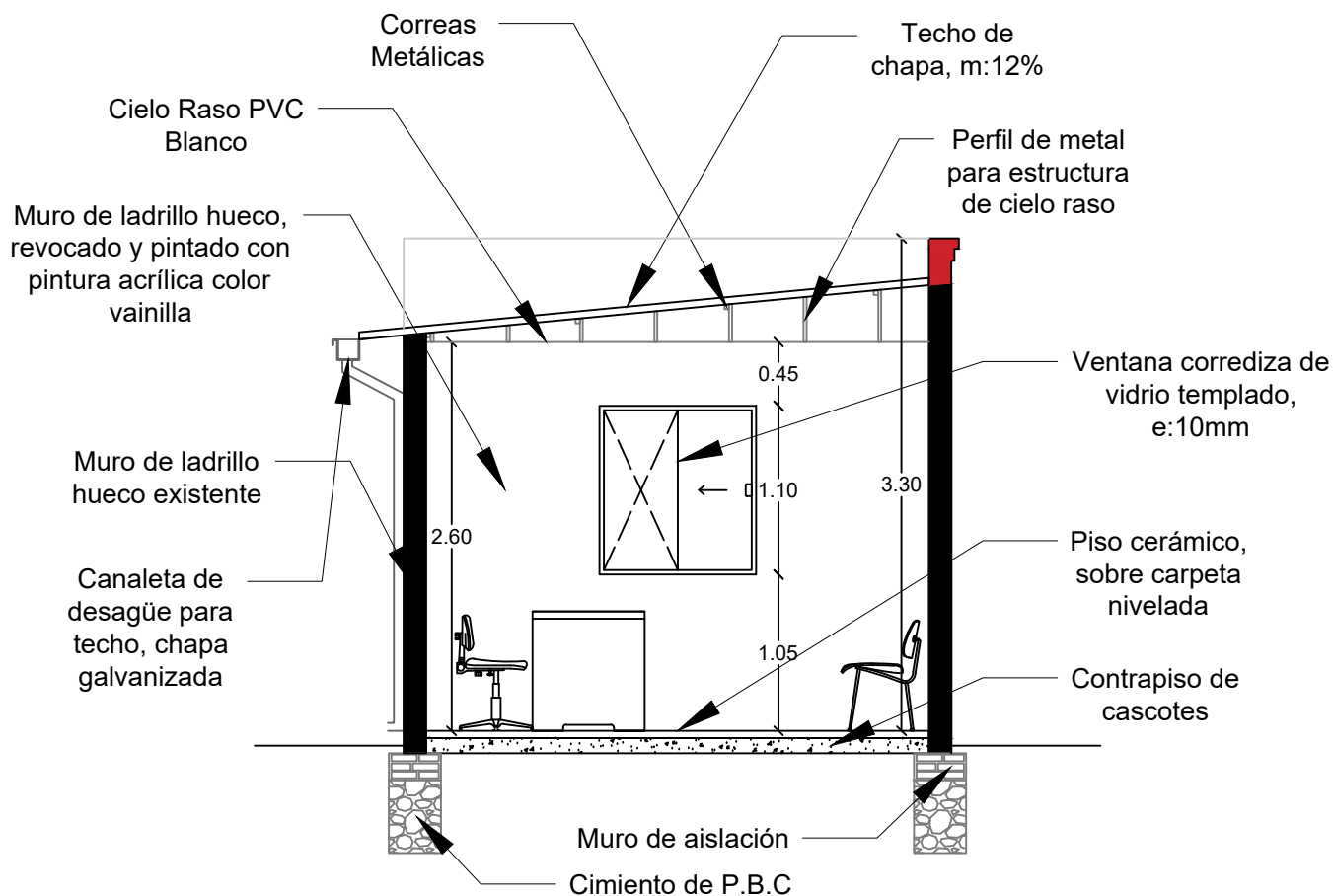

# **CORTE B - B'**

ESC. 1/50



Administración  
JORGE ENRIQUE  
CENTURIÓN GIMÉNEZ

## **OBRA:** **CONSTRUCCIÓN DE OFICINA PARA USO INSTITUCIONAL**

UBICACIÓN: TTE. ROJAS SILVA ESQ. YEGROS - BARRIO SAN ROQUE

PROFESIONAL PROYECTISTA: ARQ. PERLA ARREDONDO SILVA.

REG. MOPC N° 4.828

LÁMINA N°

**06**

*Perla*  
**Perla Arredondo Silva**  
**ARQUITECTA**  
**R.P. M.O.P.C. N° 4.828**

PROPIETARIO

PROFESIONAL PROYECTISTA

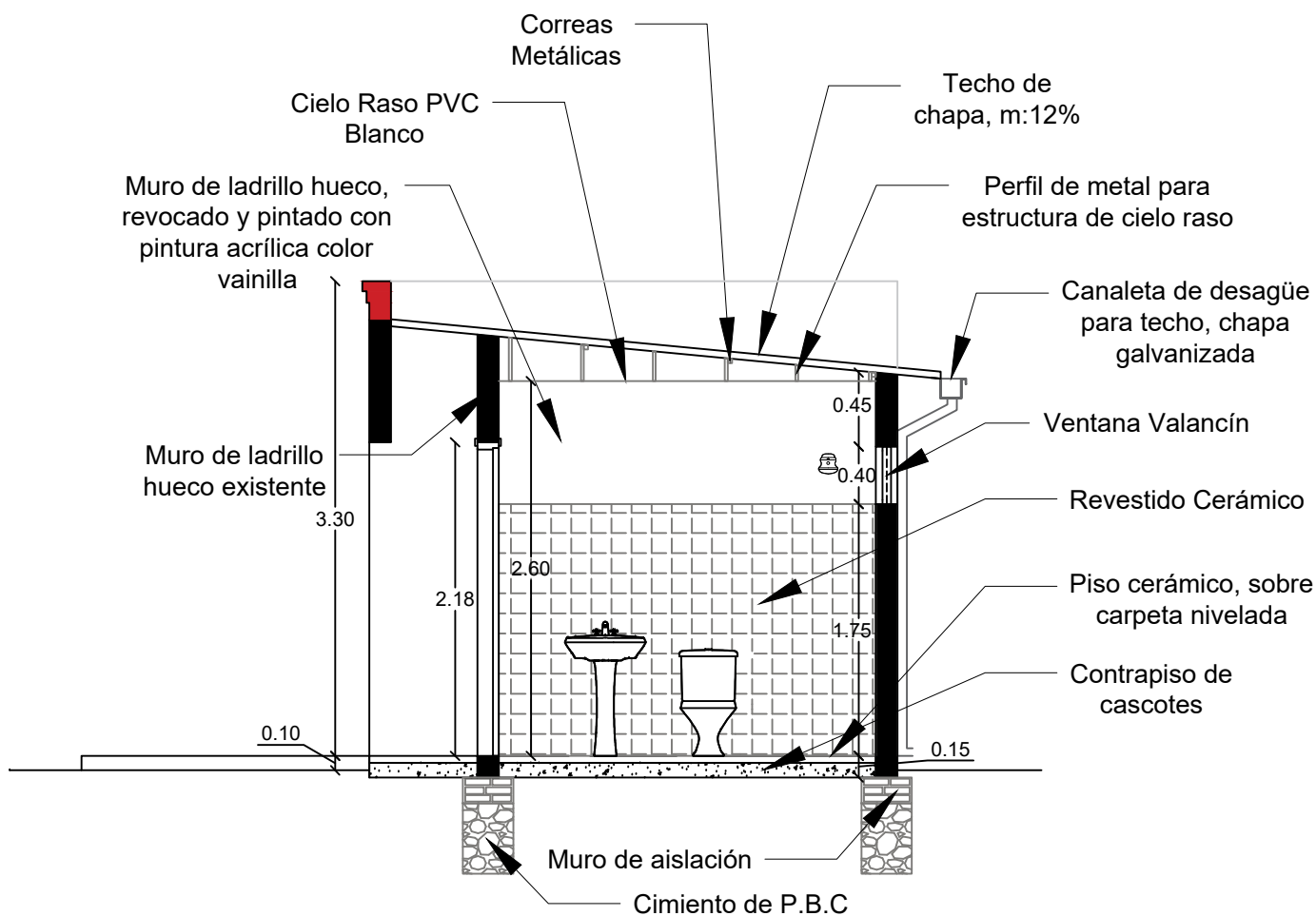

**CORTE C - C'**  
ESC. 1/50



Administración  
JORGE ENRIQUE  
CENTURIÓN GIMÉNEZ

**OBRA:**  
**CONSTRUCCIÓN DE OFICINA PARA USO INSTITUCIONAL**

UBICACIÓN: TTE. ROJAS SILVA ESQ. YEGROS - BARRIO SAN ROQUE

PROFESIONAL PROYECTISTA: ARQ. PERLA ARREDONDO SILVA.

REG. MOPC N° 4.828

LÁMINA N°

**07**

*Perla*  
**Perla Arredondo Silva**  
**ARQUITECTA**  
**R.P. M.O.P.C. N° 4.828**

PROPIETARIO

PROFESIONAL PROYECTISTA

### PORTÓN DE ACCESO VEHICULAR DE 4.00 x 2.00

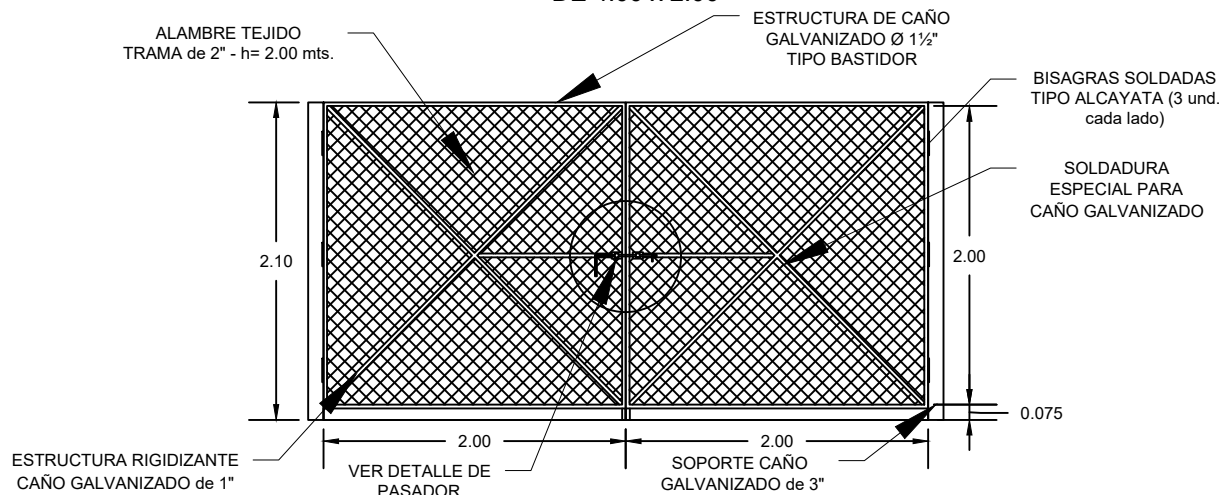

### PORTÓN DE ACCESO PEATONAL DE 1.00 x 2.00

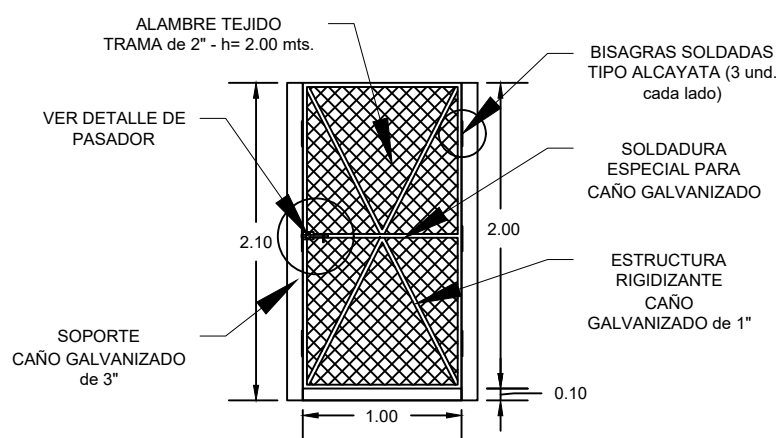

### CERCADO PERIMETRAL

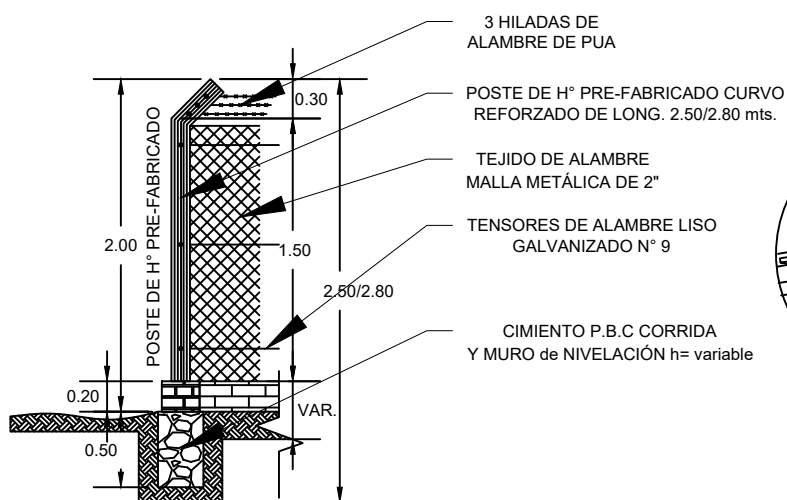

### DETALLE DE PASADOR

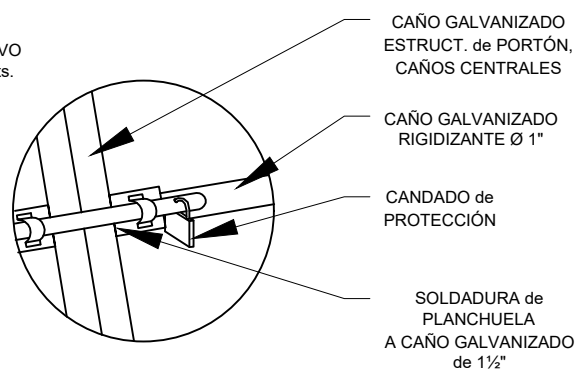

Administración  
JORGE ENRIQUE  
CENTURIÓN GIMÉNEZ

OBRA:  
CONSTRUCCIÓN DE OFICINA PARA USO INSTITUCIONAL

UBICACIÓN: TTE. ROJAS SILVA ESQ. YEGROS - BARRIO SAN ROQUE

PROFESIONAL PROYECTISTA: ARQ. PERLA ARREDONDO SILVA.

REG. MOPC N° 4.828

LÁMINA N°

08

*Perla*  
Perla Arredondo Silva  
ARQUITECTA  
R.P. M.O.P.C. N° 4.828

PROPIETARIO

PROFESIONAL PROYECTISTA