

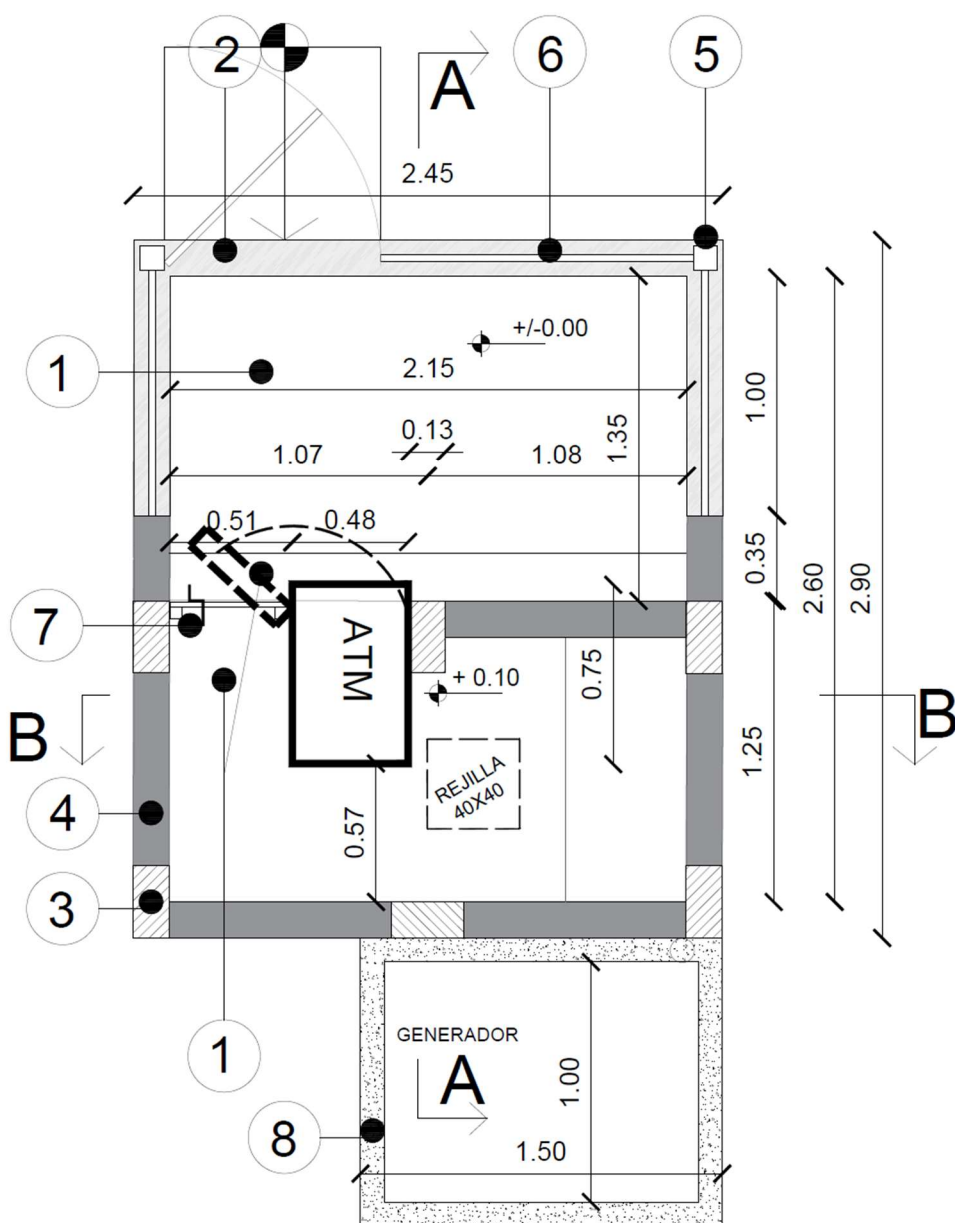

## REFERENCIA

- 1 Piso porcelanato color crema 60 x60 o medida similar.
- 2 Piso porcelanato color marron imitacion madera (El mismo ancho de la pared)
- 3 Pilares de HoAo ( 13x30 cm) mismo espesor de la pared.(Varillas de 8mm)
- 4 Mamposteria armada 2 varillas de 8mm cada 5 hiladas. Revocada y pintada
- 5 Pilares de caño 10x10cm. Pintados con pintura automotiva color aluminio.
- 6 Vidrio templado 10mm.
- 7 Puerta de chapa perforada N°14, con perforaciones circulares de D=100 mm.
- 8 Base de hormigón para colocar el generador





INTENDENCIA  
MUNICIPAL  
TAVAREREKUA

MUNICIPALIDAD DE SAN MIGUEL MISIONES  
TAVAO SAN MIGUEL MISIONES GUA  
SAN MIGUEL LA CIUDAD DE LA LANA, "LA CIUDAD QUE TE ABRIGA"  
SAN MIGUEL OVECHA RAGUE RENDA, "TAVA NDE AHO IVA"

## REFERENCIA

- 1 Puerta de chapa perforada N°14, con perforaciones circulares de D=100 mm.
- 2 Muro de mampostería con acabado en pintura texturada
- 3 Abertura de vidrio corrediza
- 4 Losa técnica de hormigón

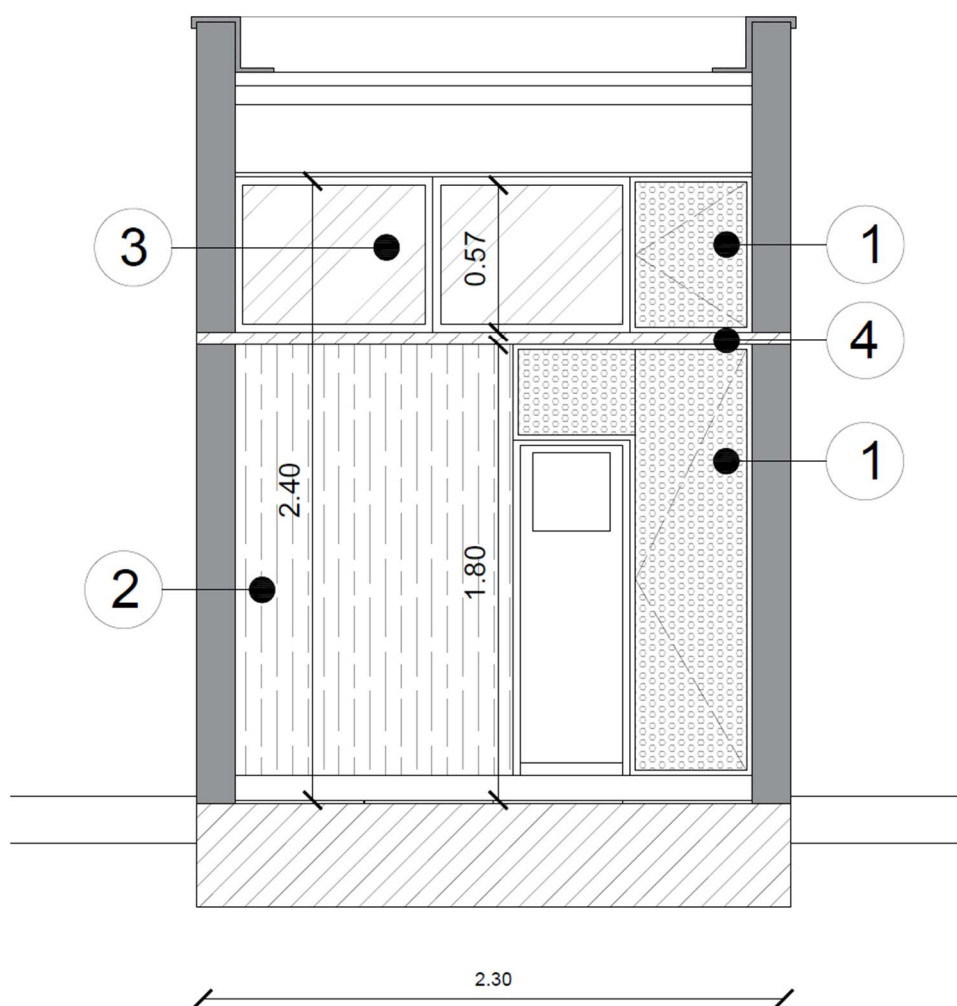

Arq. Guillermo Coronel  
Reg. Prof. 3684

ARQ. GUILLERMO CORONEL  
RUC: 3.730.666-9  
DIRECCION: PASEO LAS DELIAICAS 385. ASUNCIÓN-PARAGUAY  
TEL: 0981 137 150  
EMAIL: GUILLECORNEL@GMAIL.COM



### REFERENCIAS

- 1 Terreno natural
- 2 Base de hormigón armado con doble parrilla de 20 x 20 cm con varillas de Ø10 mm caras superior e inferior, con medidas de 2.20 m por 1.10 m por 0.35 m de altura.  
Base de hormigón armado con doble parrilla de 20 x 25 cm con varillas de Ø8 mm caras superior e inferior, altura de base 0.15 cm sobre suelo existente, con medidas de 2.20 m por 1.60 m por 0.35 m de altura.
- 3 Piso y zócalo de porcelanato 50x50 cm pulido.
- 4 Muro de placa cementicia o mamposteria, con texturado y pintura, ambos interior y exterior
- 5 Cerramiento fijo de vidrio templado incoloro de 10 mm.
- 6 Cielorraso de durlock verde (antihumedad)
- 7 Techo de chapa de zinc acanalada N° 24 con aislación térmica de membrana doble aluminio de 10 mm, sobre estructura de caño metálico 3"x2" con espesor de 2 mm.
- 8 Equipo de iluminación tipo panel LED 20x20 de 18w embutida en cielorraso (03 unidades) accionada por fotocélula.
- 9 Canaleta embutida de chapa galvanizada N° 26 de desarrollo 40. La bajada es PVC 150mm.
- 10 Cartelería con letras corpóreas de chapa pintada con pintura al horno e con iluminación LED por detras de las letras, según especificaciones adjuntas. En el anexo ver mas detalles sobre el item.
- 11 Babeta de chapa galvanizada N° 26 para protección de unión entre pared y techo de chapa. Con refuerzo de tramafix e impacril en las uniones.
- 12 Cerramiento de vidrio templado para mantenimiento de equipo con cerradura.
- 13 Losa tecnica de hormigon armado, 7 cm de espesor, parrilla con varilla de Ø6 cada 20 cm
- 14 Guarda obra sobre terreno natural(tierra) Si es sobre algun pavimento no es necesario.
- 15 Boca conexión eléctrica, boca conexión informática.

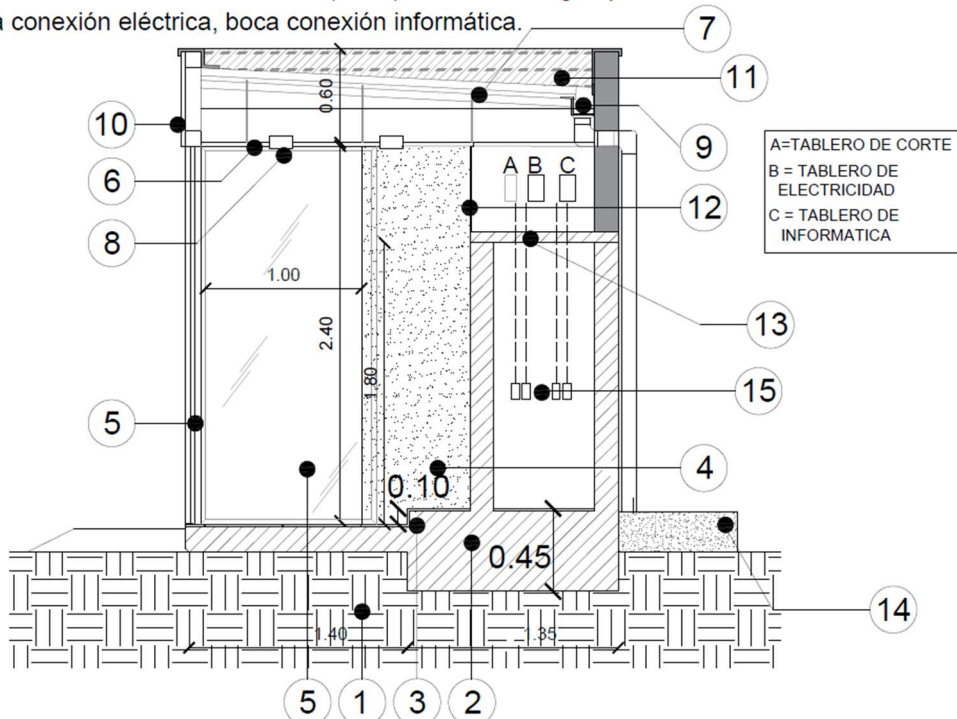



## REFERENCIA

- 1 Terreno natural
- 2 Base de hormigón armado con doble parrilla de 20 x 20 cm con varillas de Ø10 mm caras superior e inferior, con medidas de 2.20 m por 1.10 m por 0.35 m de altura.  
Base de hormigón armado con doble parrilla de 20 x 25 cm con varillas de Ø8 mm caras superior e inferior, altura de base 0.15 cm sobre suelo existente, con medidas de 2.20 m por 1.60 m por 0.35 m de altura.
- 3 Piso y zócalo de porcelanato 50x50 cm pulido
- 4 Muro de placa cementicia o mampostería, con texturado y pintura, ambos interior y exterior.
- 5 Cielorraso de durlock verde (antihumedad)
- 6 Techo de chapa de zinc acanalada N° 24 con aislación térmica de membrana doble aluminio de 10 mm, sobre estructura de caño metálico 3"x2" con espesor de 2 mm.
- 7 Equipo de iluminación tipo panel LED 20x20 de 18w embutida en cielorraso (03 unidades) accionada por fotocélula.
- 8 Babeta de chapa galvanizada N° 26 para protección de unión entre pared y techo de chapa. Con refuerzo de tramafix e impacril en las uniones.
- 9 Sistema de aterramiento.

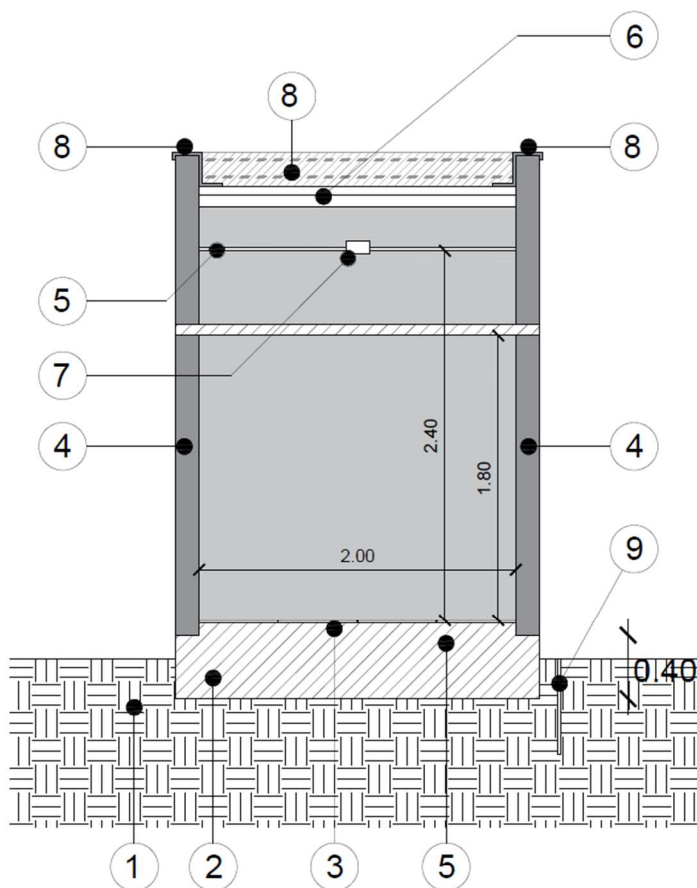





### REFERENCIA

- 1 Nivel de piso exterior.
- 2 Puerta de vidrio templado de 10 mm incoloro
- 3 Manijón tipo H con aleación de aluminio de 1.00 metro
- 4 Vidrio templado fijo de 10 mm incoloro
- 5 Estructura de aluminio/ o caños de pared 2 mm 100x100 mm
- 6 Cartelería con letras corpóreas de chapa pintada con pintura al horno e iluminación LED por detras de las letras, según especificaciones adjuntas. Ver más detalles sobre el ítem en el Anexo.
- 7 Rampa de hormigón ranurada. Terminación pintura deportiva color marrón tabaco.

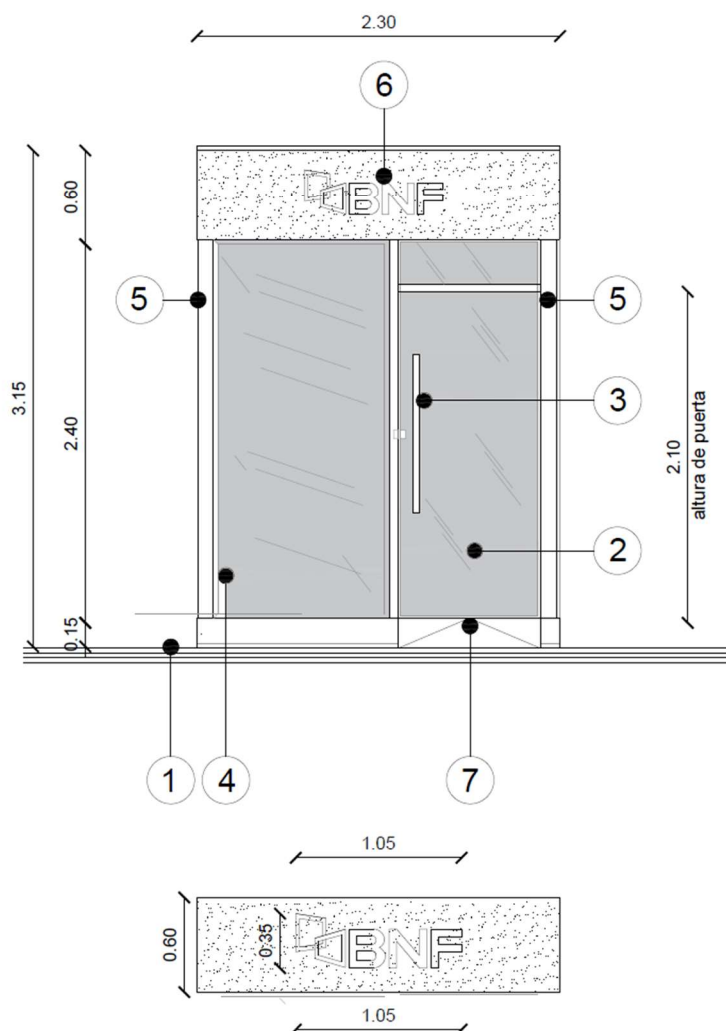



#### REFERENCIA

- 1 Nivel de piso exterior.
- 2 Vidrio templado fijo de 10 mm incoloro.
- 3 Estructura de aluminio 10x10 cm.
- 4 Rampa de hormigón ranurada. Terminación pintura deportiva color marrón tabaco.
- 5 Muro de ladrillo hueco revocado, con texturado y pintura, exterior.
- 6 Muro de mampostería, con texturado y pintura, ambos interior y exterior.

#### Observaciones:

Prever iluminación exterior del lobby segun necesidad.

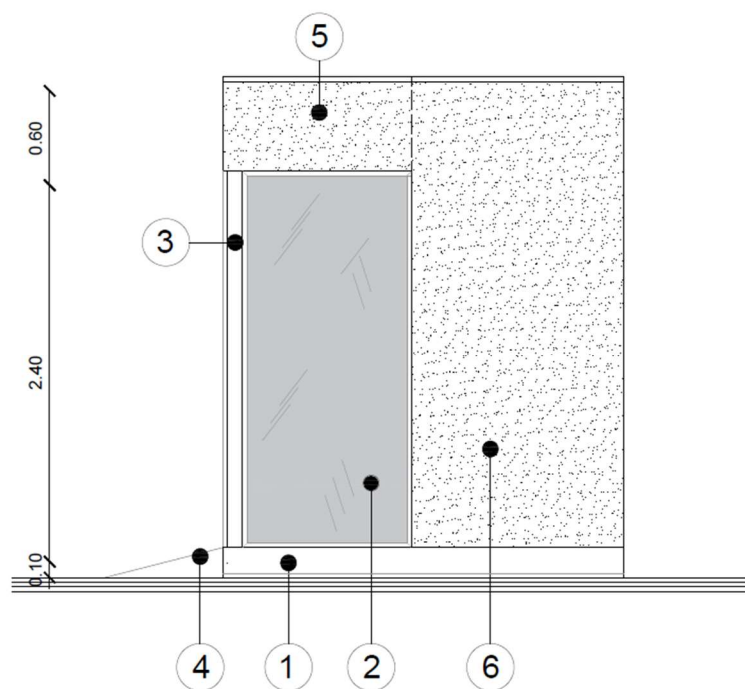



INTENDENCIA  
MUNICIPAL  
TAVAREREKUA

MUNICIPALIDAD DE SAN MIGUEL MISIONES  
TAVAO SAN MIGUEL MISIONES GUA  
SAN MIGUEL LA CIUDAD DE LA LANA, "LA CIUDAD QUE TE ABRIGA"  
SAN MIGUEL OVECHA RAGUE RENDA, "TAVA NDE AHO IVA"

## REFERENCIA

- 1 Equipo de iluminación tipo panel LED 20x20 de 18w embutida en cielo raso (03 unidades) accionada por fotocélula
- 1\* Equipo de iluminación tipo spot ( encendido con un punto interior)
- 2 Fotocélula
- 3 Toma eléctrica
- 4 Toma informática
- 5 Unidad evaporadora del split de 18.000 BTU
- 6 Unidad compresora del Split de 18.000 BTU
- 7 Caño de desagüe de PVC

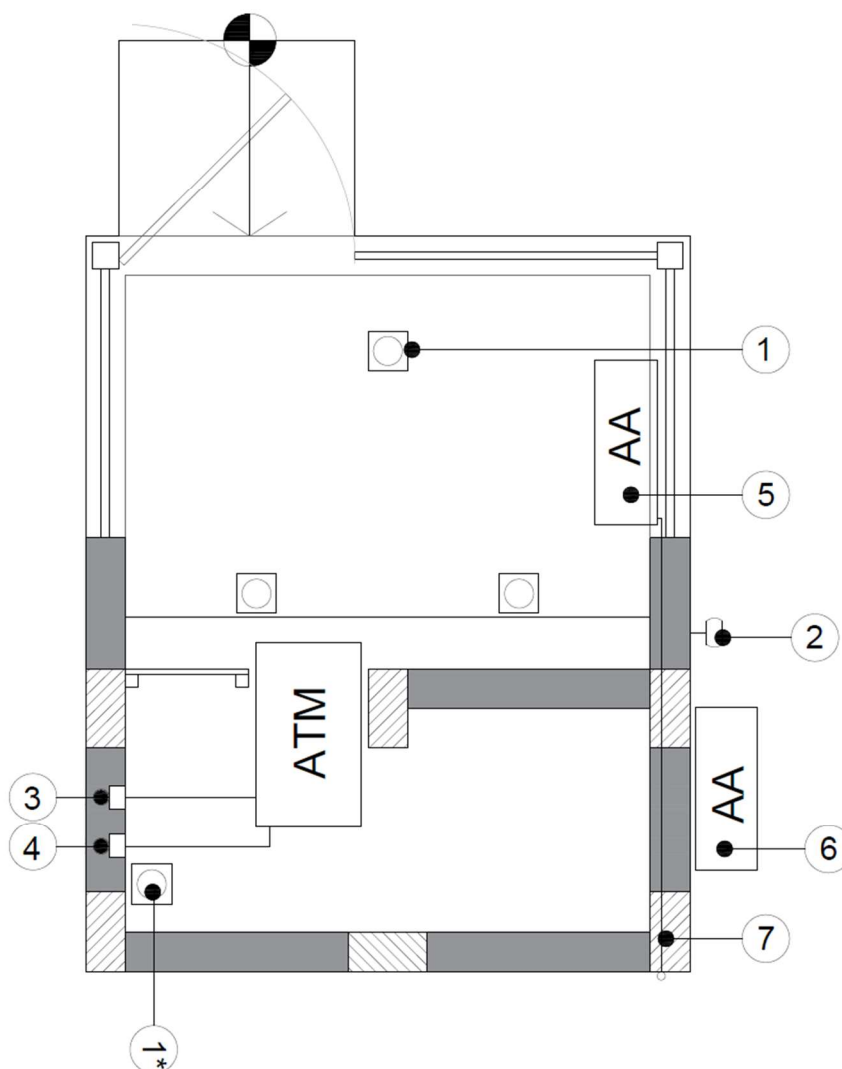



#### REFERENCIA

- 1 Techo de chapa de zinc acanalada N° 24 con aislación térmica de membrana doble aluminio de 10 mm, sobre estructura de caño metálico 3"x2" con espesor de 2mm.
- 2 Babeta de chapa galvanizada N° 24 para protección de unión entre pared y techo de chapa. Con refuerzo de tramafix e impacril en las uniones.
- 3 Canaleta de chapa N° 24 de desarrollo 44
- 4 Boca de desagüe pluvial
- 5 Muro de mampostería con acabado en pintura texturada.
- 6 Techo de caseta de generador.

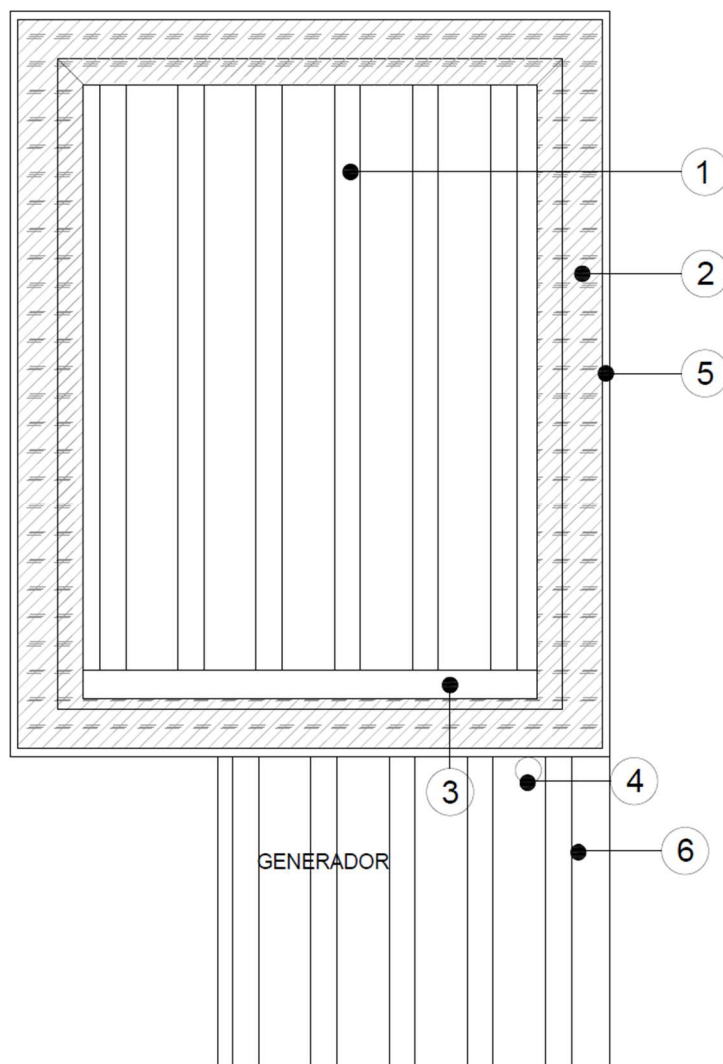





INTENDENCIA  
MUNICIPAL  
TAVAREREKUA

MUNICIPALIDAD DE SAN MIGUEL MISIONES  
TAVAO SAN MIGUEL MISIONES GUA  
SAN MIGUEL LA CIUDAD DE LA LANA, "LA CIUDAD QUE TE ABRIGA"  
SAN MIGUEL OVECHA RAGUE RENDA, "TAVA NDE AHO IVA"

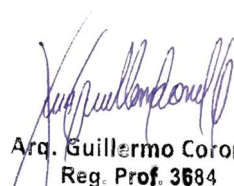

  
Arq. Guillermo Coronel  
Reg. Prof. 3684

ARQ. GUILLERMO CORONEL  
RUC: 3.730.666-9  
DIRECCION: PASEO LAS DELIAICAS 385. ASUNCIÓN-PARAGUAY  
TEL: 0981 137 150  
EMAIL: GUILLECORNEL@GMAIL.COM