

PLANO DE UBICACION DE PROPIEDAD CONDOMINA

PROPIETARIO: EVER ASUNCION GAMARRA SOSA
DEIDAMIA RAMONA GAMARRA SOSA, ZORAIDA FILIPINA GAMARRA SOSA

PROFESIONAL: ING. LUIS LARAN

M.O.P.C 317.648

Firma Propietario

Firma Profesional.

ING. LUIS LARAN
MOPC - RPI: 317648

DISTRITO: CIUDAD PDTE.FRANCO
LUGAR: COLONIA MAYOR ALFREDO PLA
DEPARTAMENTO DEL ALTO PARANA
ZONA: RURAL
LOTE: N° 1, 2, 3
SUP: TOTAL 18 Has. 5000 m2



4. cuatro

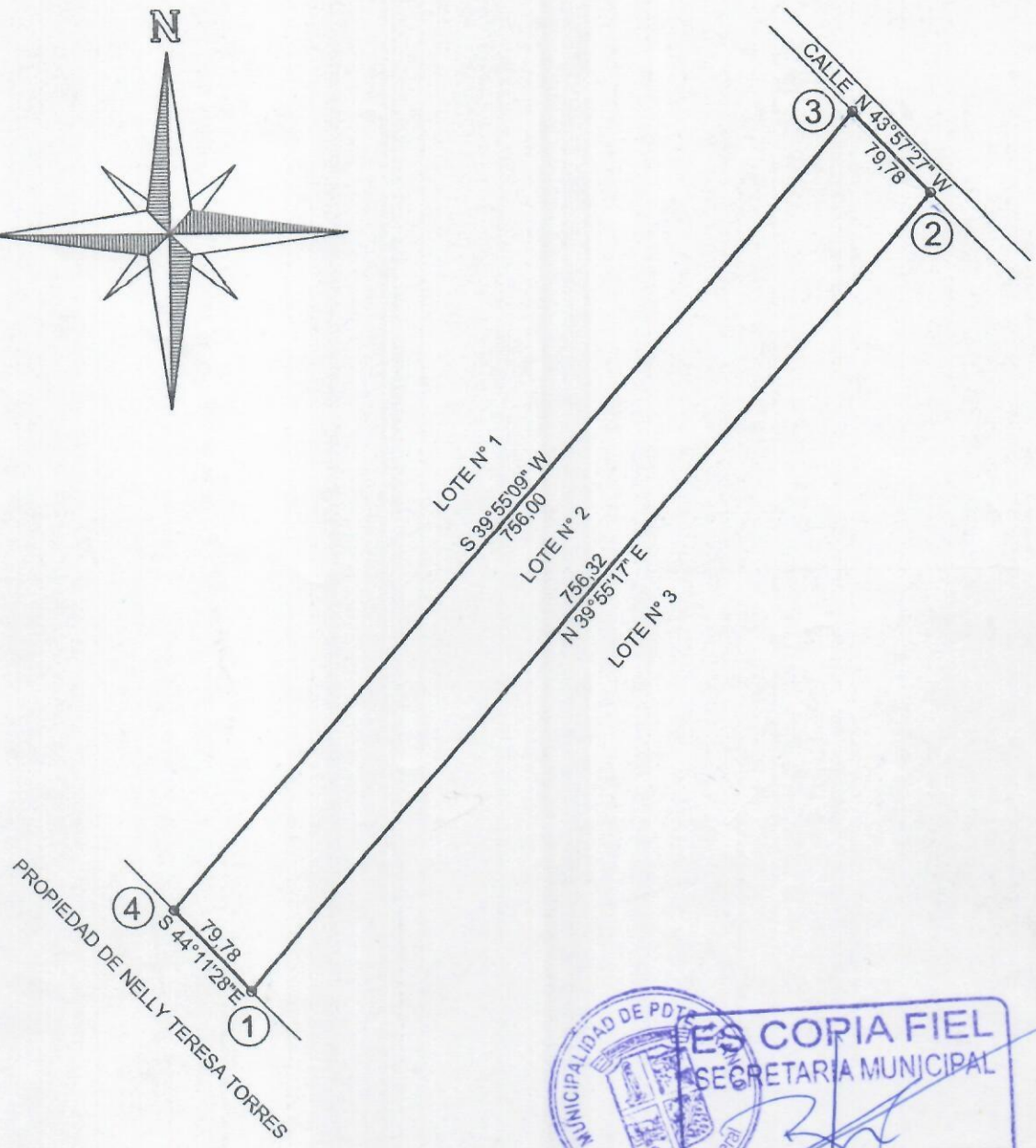
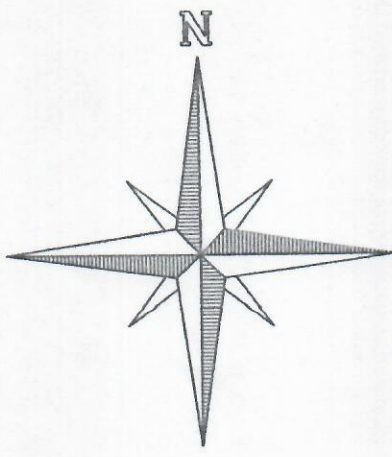

ES COPIA FIEL
SECRETARIA MUNICIPAL
1bg. Ramón Viveros Guillén
Secretario General

| |
|--|
| Referencia Coordinada U.T.M. W.G.S. 84 - 21 J |
| Mojon N° 2 N= 7166948.34 E= 0733713.68 |
| Mojon N° 3 N= 7167005.77 E= 0733658.31 |

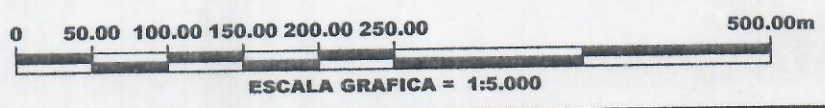

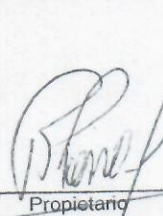
| | | | |
|---|-----------------------------------|---|---------------------------|
| PLANO DE UBICACION GEORREFERENCIADA DEL TITULO DE PROPIEDAD | | | |
| Padron N° : 3978 | Finca N°: 8975 de Pdte. Franco | SUPERFICIE: 6 Has. | DISTRITO: Pdte. Franco |
| LUGAR: Colonia Alfredo Pla | | Lote N°: 2 | Escala: 1/5.000 |
| PROPIETARIA: ROBERTO JESUS PAIVA GAMARRA | | C.I. N°: 937.442 | |
| DOMICILIO: Barrio San Rafael - Pdte. Franco | | | |
| PROFESIONAL: Lic. Federico Ullon Chamorro | | | REG. M.O.P.C. N°: 105 |
| ACLARACION:  Propietario | | Federico Ullon Chamorro Lic. En Ciencias Geograficas Reg. Prof. N° 105 Profesional | |
| | | N° DE PLANO: 1/1 | |
| | | FECHA: 27/08/2.024 | |

INFORME PERICIAL

PLANO DE UBICACION GEORREFERENCIADA DEL TITULO DE PROPIEDAD

Padron N°: 3978

Finca N°: 8975 de Pdte. Franco

Lugar: Colonia Alfredo Pla

Distrito: Pdte. Franco

Propietario: Roberto Jesús Paiva Gamarra

Domicilio: Barrio San Rafael - Pdte. Franco

Profesional: Federico Ullón Chamorro

Título: Licenciado en Ciencias Geográficas

Lote N°: 2

C.I. N°: 937.442

Reg. MOPC: 105

Los detalles técnicos son los siguientes:

- LINEA 1-2: Mide 756.32 metros con rumbo N 39°55'17" E y linda con el Lote N° 3.-
- LINEA 2-3: Mide 79.78 metros con rumbo N 43°57'27" W y linda con Calle.-
- LINEA 3-4: Mide 756.00 metros con rumbo S 39°55'09" E y linda con el Lote N° 1.-
- LINEA 4-1: Mide 79.78 metros con rumbo S 44°11'28" E y linda con la Propiedad de Nelly Teresa Torres.-

SUPERFICIE: 6 Hás. (Seis Hectáreas).-

| Coordenadas UTM | | | Proyección Cartográfica | |
|-----------------|------------|------------|-------------------------|--------------------------|
| Punto | Norte (Y) | Este (X) | CS Code: | UTM84 – 21J |
| 2 | 7166948.34 | 0733713.68 | Descripción: | UTM-WGS 1984 datum, Zona |
| 3 | 7167005.77 | 0733658.31 | 21JDatum: | WGS84 |

Es mi Informe.-
Fecha 27/08/2.024

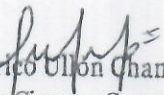

Federico Ullón Chamorro
Lic. En Ciencias Geograficas
Reg. Prof. N° 105



INFORME PERICIAL

PLANO DE UBICACION GEORREFERENCIADA DEL TITULO DE PROPIEDAD

Padron N°: 3978

Finca N°: 8975 de Pdte. Franco

Lugar: Colonia Alfredo Pla

Distrito: Pdte. Franco

Propietario: Roberto Jesús Paiva Gamarra

Domicilio: Barrio San Rafael - Pdte. Franco

Profesional: Federico Ullon Chamorro

Título: Licenciado en Ciencias Geográficas

Lote N°: 2

C.I. N°: 937.442

Reg. MOPC: 105

Los detalles técnicos son los siguientes:

- LINEA 1-2: Mide 756.32 metros con rumbo N 39°55'17" E y linda con el Lote N° 3.-
- LINEA 2-3: Mide 79.78 metros con rumbo N 43°57'27' W y linda con Calle.-
- LINEA 3-4: Mide 756.00 metros con rumbo S 39°55'09" E y linda con el Lote N° 1.-
- LINEA 4-1: Mide 79.78 metros con rumbo S 44°11'28" E y linda con la Propiedad de Nelly Teresa Torres.-

SUPERFICIE: 6 Hás. (Seis Hectáreas).-

| Coordenadas UTM | | | Proyección Cartográfica | |
|-----------------|------------|------------|-------------------------|--------------------------|
| Punto | Norte (Y) | Este (X) | CS Code: | UTM84 – 21J |
| 2 | 7166948.34 | 0733713.68 | Descripción: | UTM-WGS 1984 datum, Zona |
| 3 | 7167005.77 | 0733658.31 | 21JDatum: | WGS84 |

Es mi Informe.-
Fecha 27/08/2.024

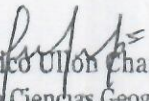

Federico Ullon Chamorro
Lic. En Ciencias Geograficas
Reg. Prof. N° 105



ES COPIA FIEL
SECRETARIA MUNICIPAL

Abg. Ramón Viveros Guillén
Secretario General