

Ing. Civil Rommy Gonzalez
Reg. MOPC 2450

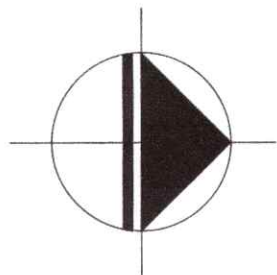

| | |
|------------------------------------|----------------|
| MUNICIPALIDAD DE NACUNDAY | |
| DIVISION: PROYECTO Y FISCALIZACION | |
| ANO | OBRA |
| 2024 | PLANTA GENERAL |

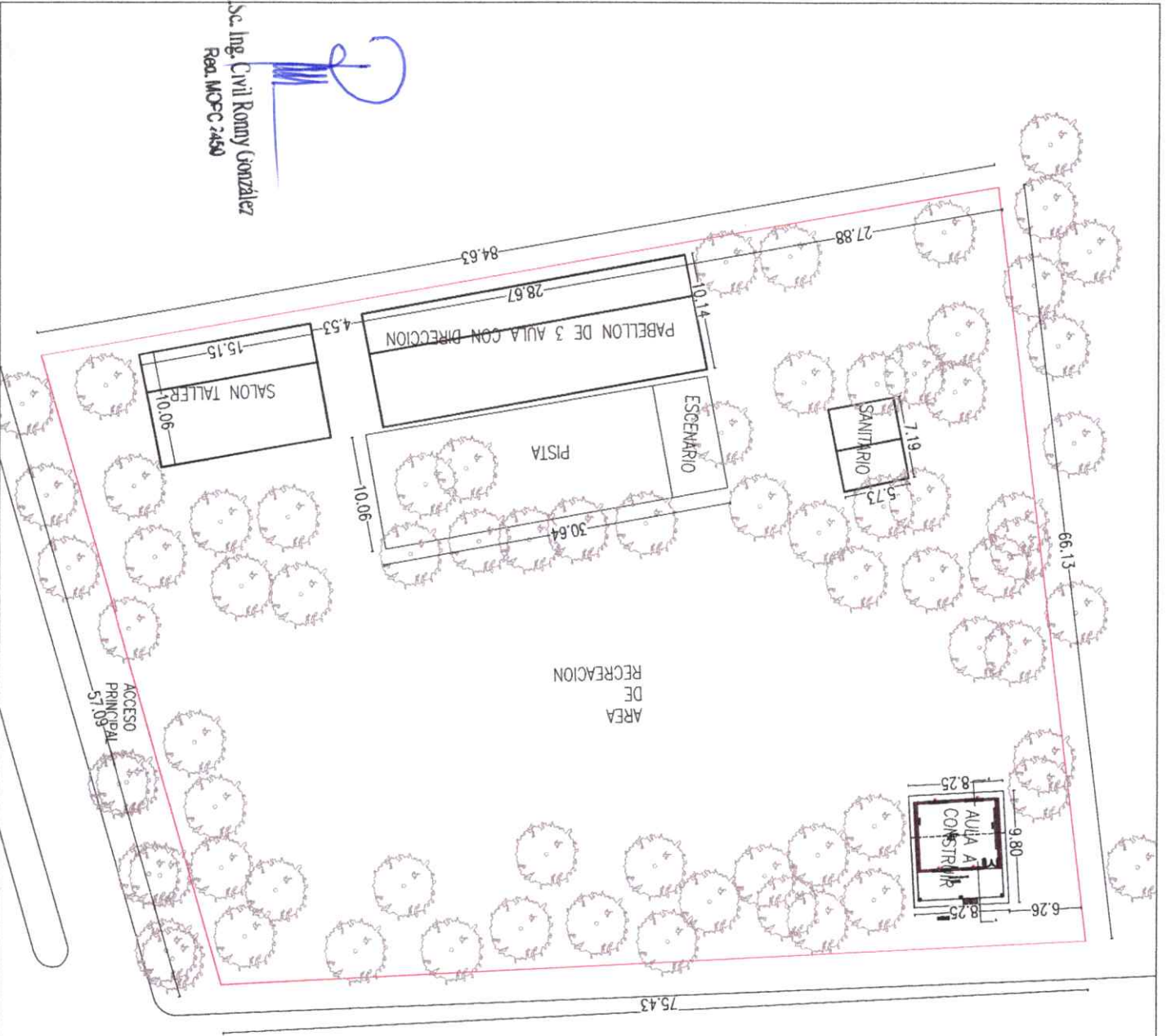
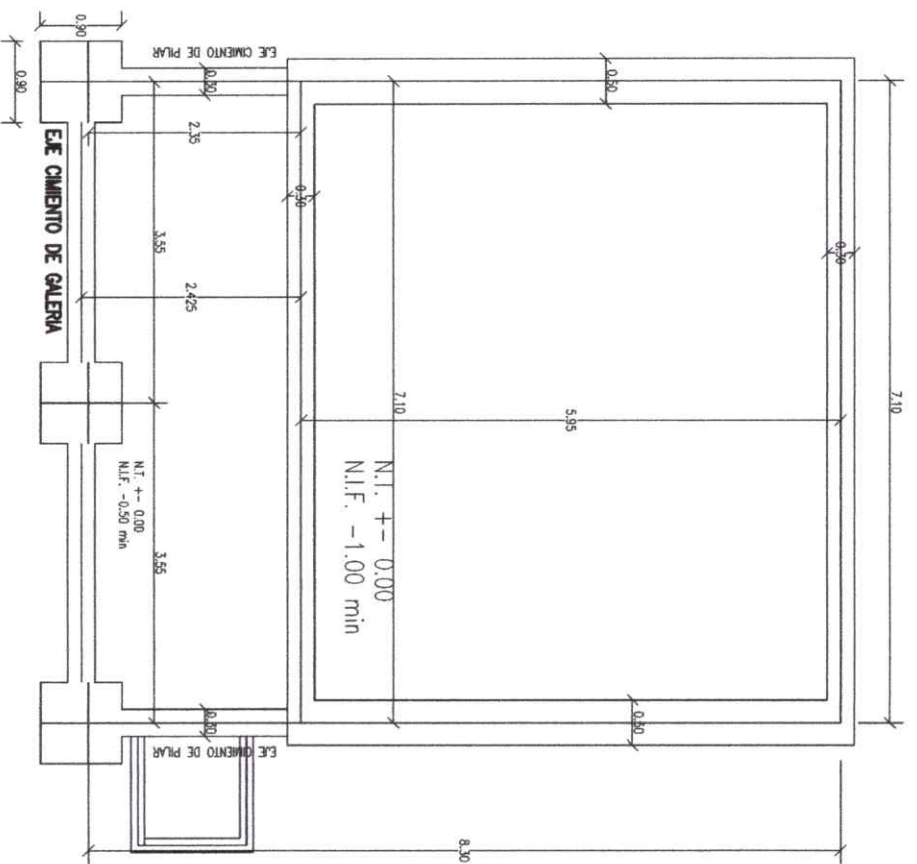
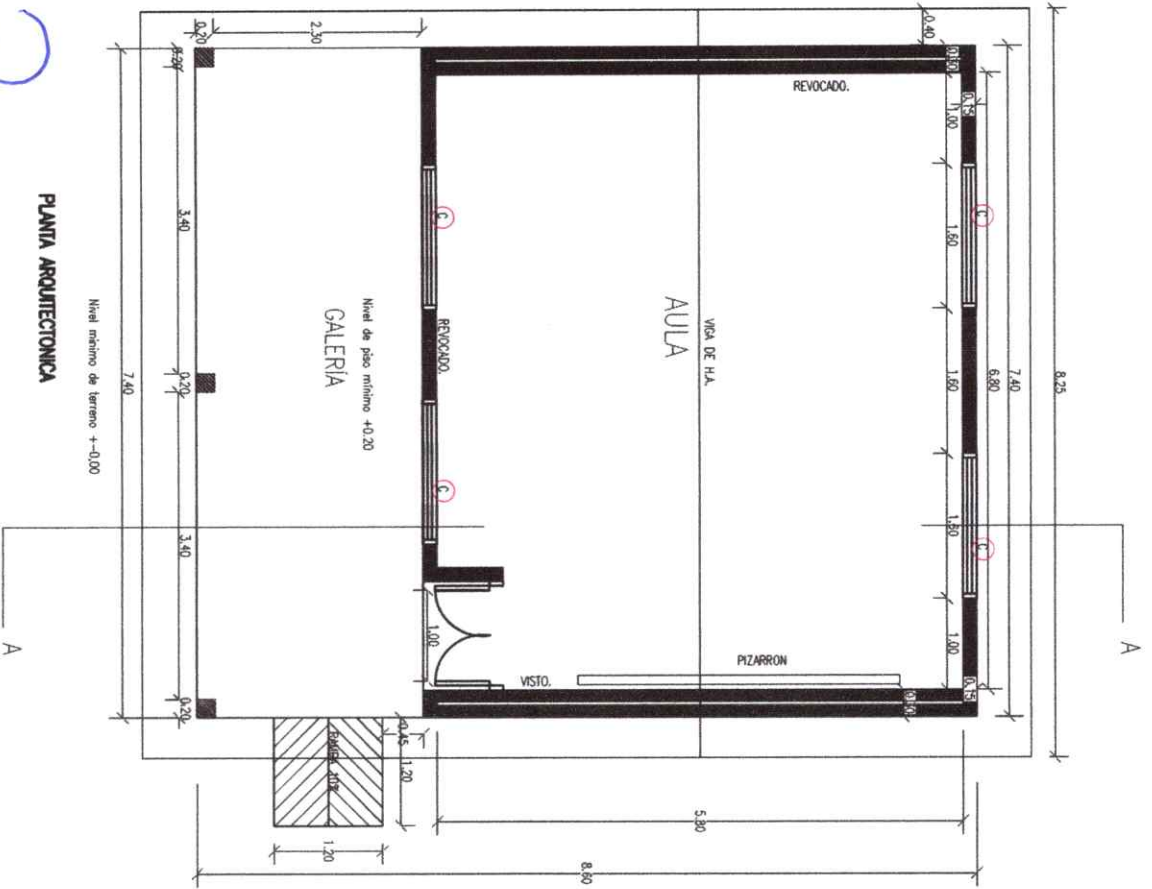

PLANTA ARQUITECTONICA

Nivel mínimo de terreno +0.00

A

A

M. Sc. Ing. Civil Rommy González
Reg. MOPC 2450

MUNICIPALIDAD DE NACUNDAY

DIVISION: PROYECTO Y FISCALIZACIÓN

AÑO

OBRA

CONSTRUCCION DE 1 AULA

2024

LAMINA
N° 01



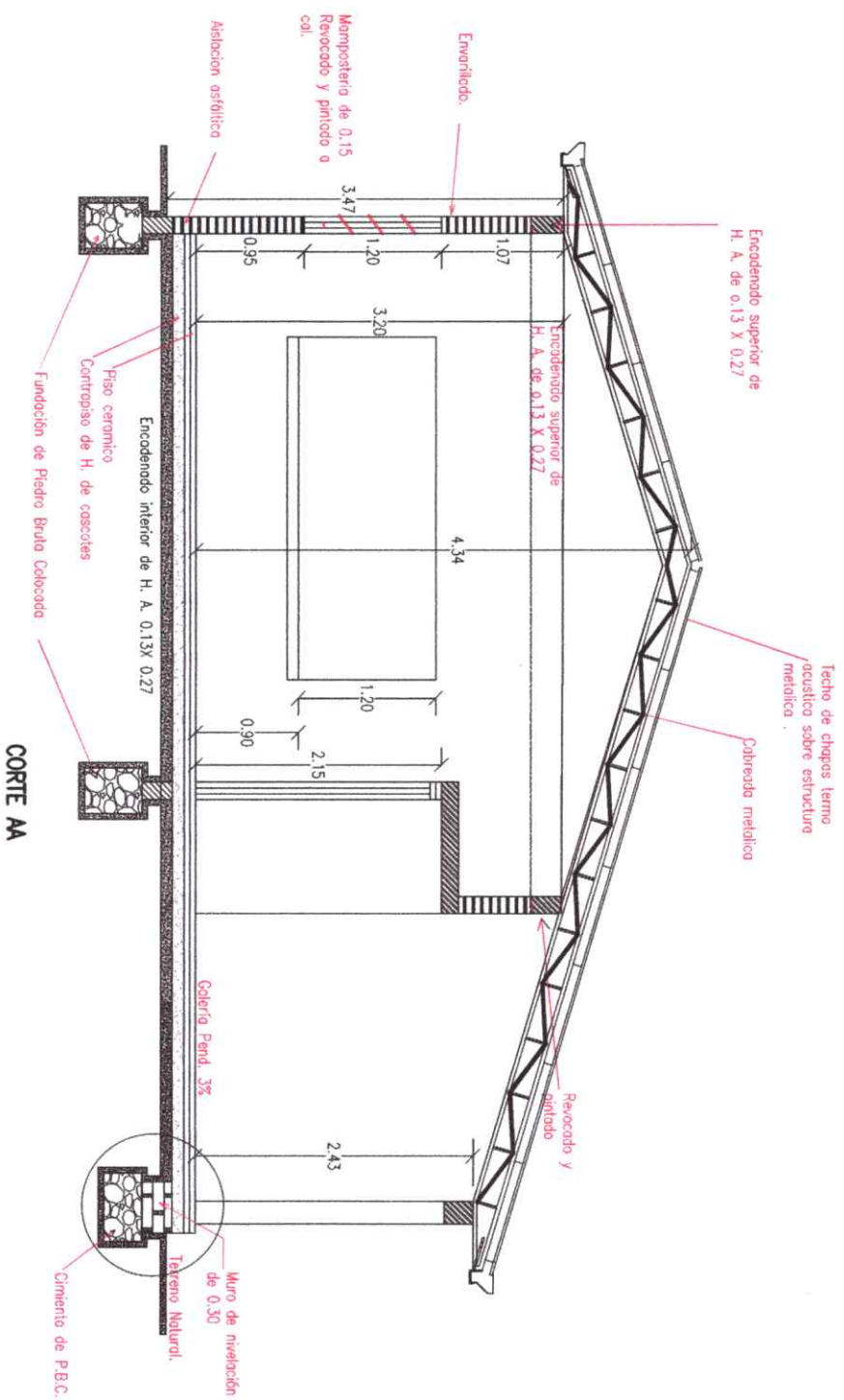

CORTE AA

W.Sc. Ing. Civil Romy Gonzalez
Reg. MOPC 2450

| | | | |
|-------------------------------------------|------|-------------------------------|---------------------------------------------------------------------------------------------------------------------|
| MUNICIPALIDAD DE ÑACUNDAY | | |  MUNICIPALIDAD DE ÑACUNDAY |
| DIVISION: PROYECTO Y FISCALIZACIÓN | | | |
| AÑO | OBRA | CONSTRUCCION DE 1 AULA | |
| 2024 | | | |
| LAMINA N° 02 | | | |

Abertura tipo balcón
1.50 x 1.20

Rampa con
pendiente máxima
de 10%

Nivel de terreno
+/- 0.00

Revoque, dosaje 1:3
cemento - arena
alféizar de ventana

FACHADA POSTERIOR

Aberturas tipo balcón

Nivel de terreno
+/- 0.00

Muro con juntas a la vista.

Rampa con
pendiente máxima
de 10%

Nivel de piso mínima + 0.20

Revoque, dosaje 1:3
cemento - arena
alféizar de ventana

FACHADA FRONTAL

MUNICIPALIDAD DE ÑACUNDAY

DIVISION: PROYECTO Y FISCALIZACIÓN

AÑO

OBRA

CONSTRUCCION DE 1 AULA

2024

LAMINA
N° 03

vl.Sc. Ing. Civil Ronny González
Rea. MOFC 2450

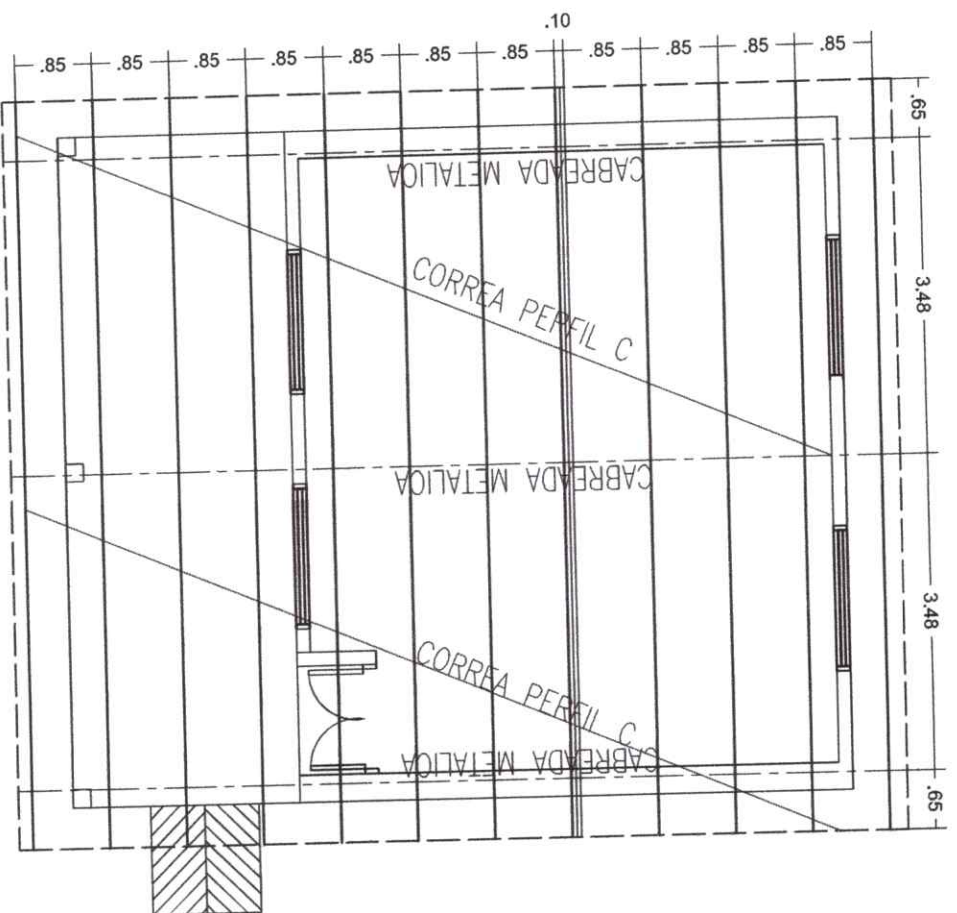

PLANTA DE TECHO

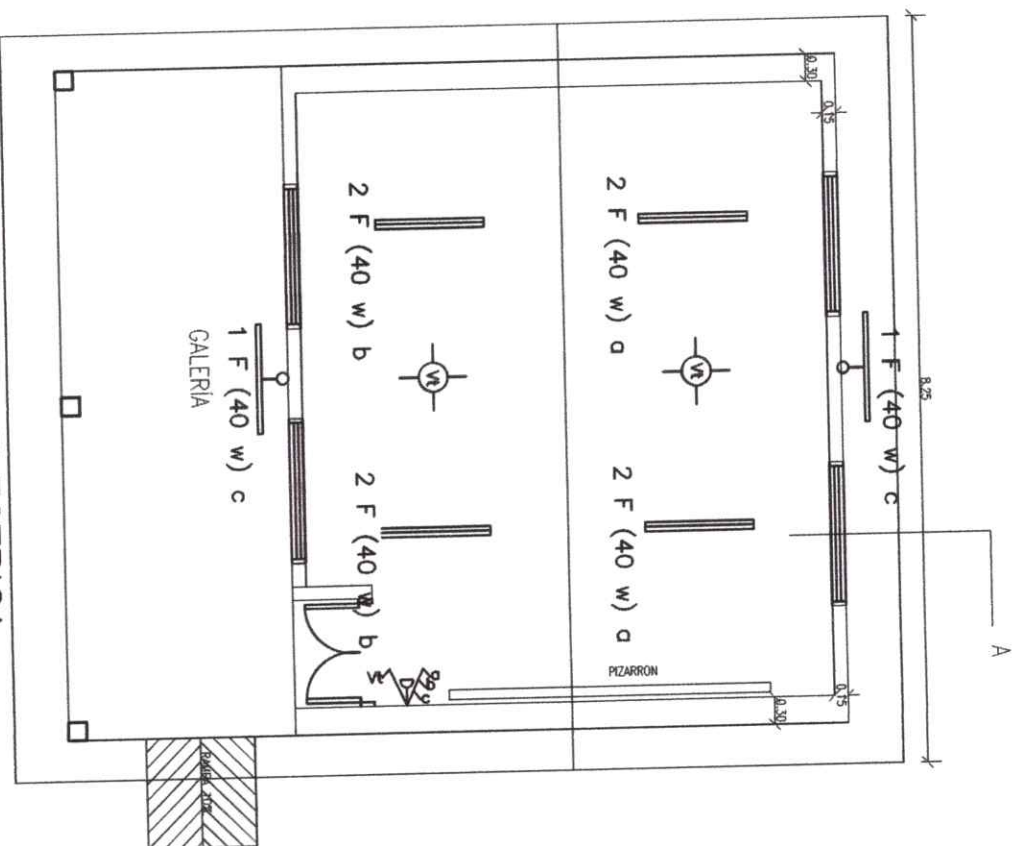

PLANTA DE INST. ELECTRICA

M.Sc. Ing. Rommy González
Reg. MOPC 2450

MUNICIPALIDAD DE NACUNDAY

DIVISION: PROYECTO Y FISCALIZACIÓN

AÑO OBRA CONSTRUCCION DE 1 AULA

2024



LAMINA
N° 04