

REFERENCIAS

- Bacheo asphaltico: —
- Paso peatonales: —
- Carteleria: —
- Cambio de tubos
pluviales de
mayor sección: —

Bacheo asfáltico y elaboración de paso peatonales en el casco urbano del Distrito de FRAM	
MUNICIPALIDAD DE FRAM	
Proyectista: Ing. Daniel Sabluk	Pat. Prof. MOPC N°: 3893
Obra: Bacheo asfáltico y elaboración de paso peatonales.	<div> Daniel Sabluk Ingeniero Civil Registro Prof. N° 3893 ----- Proyectista</div>
Fecha: 16/12/2024	
Aprobación Municipal	
CONTENIDO DE LAMINA	
Ubicación: Esc. 1:3000	

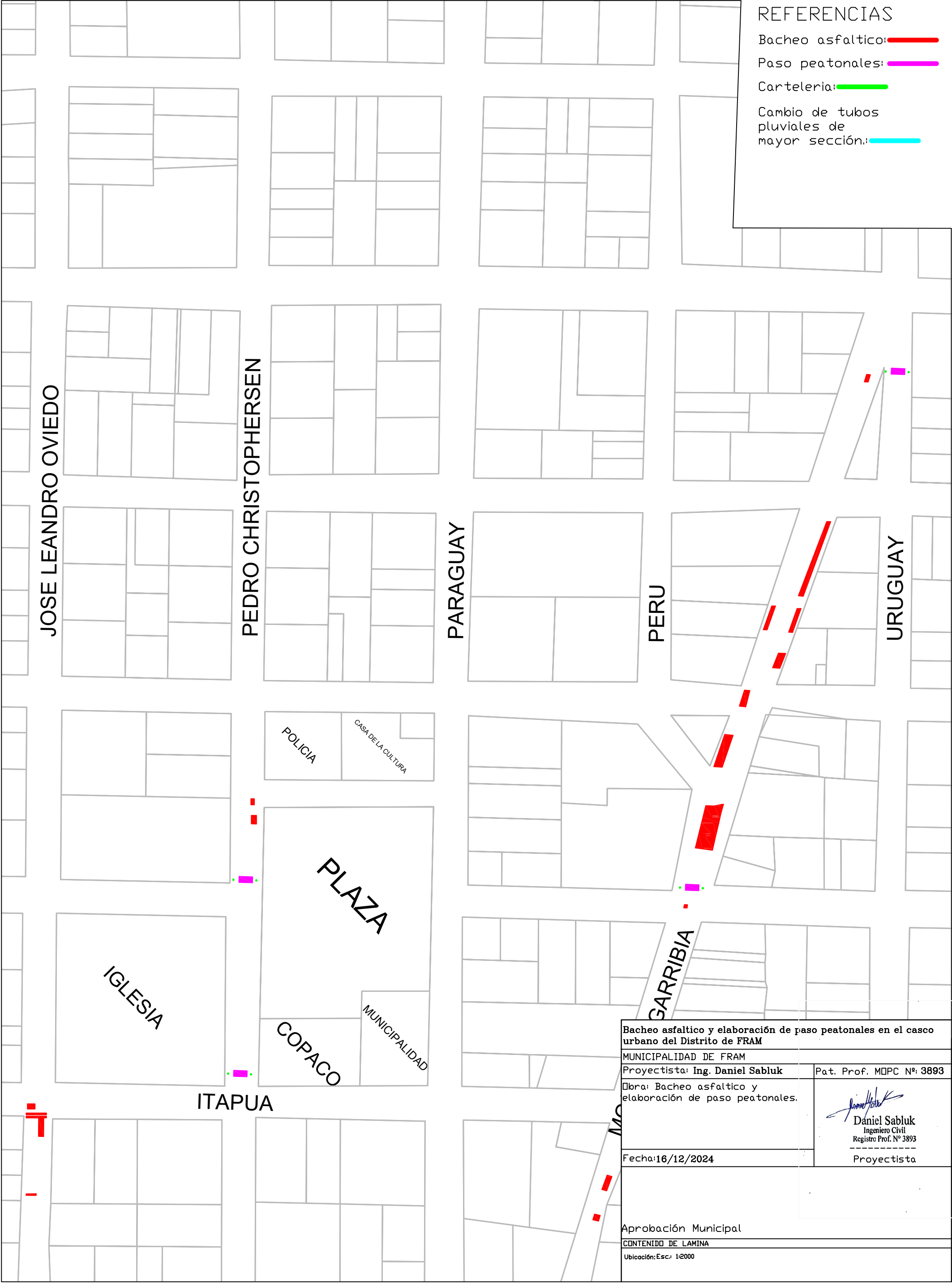

REFERENCIAS

- Bacheo asfaltico: ---
- Paso peatonales: ■
- Carteleria: ---
- Cambio de tubos pluviales de mayor seccion: ---

Bacheo asfaltico y elaboraci3n de paso peatonales en el casco urbano del Distrito de FRAM	
MUNICIPALIDAD DE FRAM	
Proyectista: Ing. Daniel Sabluk	Pat. Prof. MOPC N°: 3893
Obra: Bacheo asfaltico y elaboraci3n de paso peatonales.	<div> Daniel Sabluk Ingeniero Civil Registro Prof. N° 3893 ----- Proyectista</div>
Fecha:16/12/2024	
Aprobaci3n Municipal	
CONTENIDO DE LAMINA	
Ubicaci3n: Esc. 1:2000	