**RESOLUCIÓN N° 639/2024**

**POR LA CUAL SE DISPONE EL CESE DEL ESTADO DE SUSPENSIÓN DE EJECUCIÓN DEL CONTRATO Nº 64/23, CORRESPONDIENTE A LA OBRA: REPARACIÓN Y AMPLIACIÓN DE USF – BONANZA TERCERA LÍNEA – YATYTAY – I.D. N° 436.939.----------**

**Encarnación, 10 de mayo de 2024.-**

**V I S T O:**

El Expediente Nº 2999/2024, del Departamento de Diseños y Proyectos – D.R.F. dependiente del Ministerio de Salud Pública y Bienestar Social, y, ----------

**C O N S I D E R A N D O:**

***Que,*** en fecha 09 de mayo del 2024, el Departamento de Diseño y Proyectos dependiente del Ministerio de Salud y Bienestar Social ha emitido un informe a través del cual otorga el VISTO BUENO para proseguir con la ejecución de la Obra: **REPARACIÓN Y AMPLIACIÓN DE USF – BONANZA TERCERA LÍNEA – YATYTAY – I.D. N° 436.939.----------**

***Que,*** el contrato en cuestión se encuentra con el plazo de ejecución suspendido, debido a que se habían recibido sugerencias de cambios a ser aplicados a la obra, en relación a requisitos funcionales ajustados a las normas vigentes, por parte del Departamento de Diseño y Proyectos del Ministerio de Salud Pública y Bienestar Social.-

***Que,*** por su parte, mediante el Dictamen legal N° 250/2024 de fecha 10 de mayo de 2024, el Fiscalizador de Contratos eleva su parecer jurídico en los términos siguientes:

*La resolución DNCP N° 1807/2022 POR LA CUAL SE MODIFICA Y AMPLÍA EL ARTÍCULO 71 DE LA RESOLUCIÓN DNCP N° 5695/2019 Y SE REGLAMENTA EL PROCEDIMIENTO Y LA COMUNICACIÓN DE LAS PRÓRROGAS Y SUSPENSIONES DE LOS PLAZOS DE EJECUCIÓN CONTRACTUAL DE CONTRATOS SUSCRIPTOS EN EL MARCO DE LOS PROCEDIMIENTOS DE CONTRATACIÓN REGIDOS POR LA LEY N° 2051/2003, en su artículo 3, inc. ñ), establece lo que debe entenderse por*

GOBERNACIÓN DE ITAPÚA SECRETARÍA GENERAL Encarnación - Paraguay
Carmina N. Benítez
Secretaria General
Gobernación de Itapúa

GOBERNACIÓN DE ITAPÚA GOBERNADOR Encarnación - Paraguay
Francisco Javier Pereira Rieve
GOBERNADOR
Departamento de Itapúa

*suspensión del plazo de ejecución contractual y en ese sentido dispone que es la "paralización de la ejecución del cronograma o plazo de ejecución contractual, reconocido por la contratante, cuando existieren motivos debidamente justificados que demuestren la imposibilidad de ejecutar el contrato* ***hasta tanto se rectifique la situación que diera origen a la suspensión****, por motivos no imputables al contratista, proveedor o consultor.*----------

En este contexto y conforme al **Memorándum Nº 537/2024 del Administrador del Contrato**, ha desaparecido el obstáculo que imposibilitaba la continuidad de la ejecución de la obra, habiéndose rectificado la situación que origino la suspensión, por lo que sugiere liberar la suspensión de los plazos respectivos para darle continuidad y terminación a las obras.----------

La referida obra ha sido suspendida por Resolución Nº 222/2024 de fecha 28 de febrero, por lo que deberá dictarse nueva resolución, cuya fecha de notificación al contratista reanudara el conteo del plazo de ejecución contractual.----------

En este orden de ideas, de las constancias obrantes en el expediente analizado, es posible advertir que el motivo de la suspensión de la obra ha sido revertido, por lo que actualmente no existen obstáculos para que se prosiga con la ejecución, conforme a los antecedentes documentales adjuntados.----------

*En resumen, del análisis de la solicitud formulada, la normativa vigente y las circunstancias de hecho esbozadas,* ***es de parecer de la Unidad de Fiscalización de Contratos dar curso favorable al pedido realizado y levantar la suspensión del plazo de ejecución del contrato Nº 64/2023 ordenando el cese de la suspensión dispuesta por Resolución Nº 222/2024 de fecha 28 de febrero del 2024.----------***

***Que,*** la Carta Orgánica Departamental, impone como deber al Gobernador, cumplir y hacer cumplir el ordenamiento jurídico, como así también ejercer los deberes y atribuciones que la Constitución Nacional y las leyes establezcan. ----------

**POR TANTO, Y EN EJERCICIO DE SUS LEGÍTIMAS ATRIBUCIONES, EL GOBERNADOR DEL DEPARTAMENTO DE ITAPÚA,**

GOBERNACIÓN DE ITAPÚA SECRETARÍA GENERAL Encarnación - Paraguay

Carmina N. Benítez
Secretaria General
Gobernación de Itapúa.

GOBERNACIÓN DE ITAPÚA GOBERNADOR Encarnación - Paraguay

Francisco Javier Pereira Rieve
GOBERNADOR
Departamento de Itapúa

**RESUELVE:**

**ARTÍCULO 1°**: **DISPONER** el cese del estado de suspensión de la ejecución del contrato N° 64/2023 de la obra: **REPARACIÓN Y AMPLIACIÓN DE USF – BONANZA TERCERA LÍNEA – YATYTAY – I.D. N° 436.939, dispuesta por Resolución N° 222/2024**.----------

**ARTÍCULO 2°: REANUDAR** el plazo de ejecución del contrato N° 64/2023 de la obra: **REPARACIÓN Y AMPLIACIÓN DE USF – BONANZA TERCERA LÍNEA – YATYTAY – I.D. N° 436.939**.----------

**ARTÍCULO 3°: NOTIFICAR** al contratista **ROBERTO CARLOS FERREIRA SOSA**, del contenido de la presente resolución a través de la Unidad de Fiscalización de Contratos.----------

**ARTÍCULO 4°: REMITIR** copia de la presente resolución a las secretarías y dependencias competentes en la presente cuestión, para su toma de razón a los efectos pertinentes.----------

**ARTICULO 5°: COMUNICAR** a quienes corresponda y cumplido archivar.----------

GOBERNACIÓN DE ITAPÚA SECRETARÍA GENERAL Encarnación - Paraguay

*Abg. Carmina Natalia Benítez B.*
**Secretaria General**

GOBERNACIÓN DE ITAPÚA GOBERNADOR Encarnación - Paraguay

*Dario Francisco Javier Pereira Rieve*
**Gobernador del Departamento de Itapúa**

# GOBIERNO DEPARTAMENTAL DE ITAPUA

Expediente Nº: **2999** Fecha: **09/05/2024** Hora: **14:53**

Recurrente: **DIRECCIÓN DE RECURSOS FISICOS**

RUC: ---------- C.I. Nº ----------

Domicilio: **ASUNCIÓN**

Barrio: ---------- Distrito: **ASUNCIÓN**

Teléfono: ----------

Correo Electrónico: **drfisicos@gmail.com**

Presentado por: **SECRETARIA GENERAL**

Objeto/Asunto: **INFORME**

Observación: **RECIBIDO POR CORREO ELECTRONICO EN SECRETARIA GENERAL**

Recibido por: **ANDREA PENAYO RAMOS**

Folio: **13**

639 - 10/05/2024.

Año: **2024**

**NOTA D.R.F./DGAF Nº 0580/2.024**

Asunción, 17 de abril de 2.024

**SEÑORES**
**DR. JUAN MARÍA MARTÍNEZ**, Director Regional
VII Región Sanitaria Itapúa

**DON FRANCISCO JAVIER PEREIRA RIEVE**, Gobernador
Departamento de Itapuá

Tengo el agrado de dirigirme a Ustedes, en atención a la **NOTA N° 347** a través de la cual la Gobernación de Itapuá, presenta documentos con las modificaciones indicadas conforme a normativas legales vigentes, correspondientes a obras en ejecución en los siguientes establecimientos de salud, para autorización y aprobación:

- **San Rafael del Paraná: ID N° 436.999 – Reparación y Ampliación de Puesto de Salud y Construcción de Farmacia Social – Alborada.**
- **Yatytay: ID N° 436.939 – Refacción y Ampliación de USF – Bonanza.**

Al respecto, se adjunta **INFORME DyP/DRF** elaborado por el Departamento de Diseños y Proyectos/DRF, por medio del cual se otorga **VISTO BUENO** a los planos remitidos, a fin de dar continuidad a las obras en ejecución.

Sin otro particular, le saludo atentamente.

MINISTERIO DE SALUD PUBLICA Y BIENESTAR SOCIAL
DIRECCION DE RECURSOS FISICOS
D.G.A.F.

**ING. FERNANDO SANABRIA**
DIRECTOR
DIRECCIÓN DE RECURSOS FÍSICOS/DGAF

GOBERNACIÓN DE ITAPÚA
MESA DE ENTRADA
Expte Nº: 2999
Fecha: 09 MAY 2024 Hora: 14:53
Firma: Fojas: 13

*SIMESE Nº 77.983/2024*
*ME CT N° 644/2024*

DIRECCIÓN GENERAL DE ADMINISTRACIÓN Y FINANZAS
DIRECCIÓN DE RECURSOS FÍSICOS

77983/2024

16 ABR. 2024
DIRECCION DE RECURSOS FISICOS

Arq. Francisca López Rolón
Fiscal de Obras
Dirección de Recursos Físicos
M.S.P. y B.S.

INFORME D y P. / D.R.F.

A : ARQ. KAREN BANKS – JEFA
DEPARTAMENTOS DE DISEÑOS Y PROYECTOS –D.R.F.

DE : ARQ. FRANCISCA LÒPEZ ROLÓN – FISCAL Y PROYECTISTA
DEPARTAMENTO DE DISEÑOS Y PROYECTOS

REF : **SOLICITUD DE APROBACION DE PROPUESTA DE READECUACION ELABORADA POR LA GOBERNACION DE LA VII REGION SANITARIA - ITAPUA.**
**REFERENTE A: REPARACION Y AMPLIACION DE PUESTO DE SALUD DE ALBORADA (DISTRITO DE SAN RAFAEL) Y REFACCION Y AMPLIACION DE LA USF BONANZA (DISTRITO DE TATYTAY).**

FECHA : **16 DE ABRIL DEL 2024**

---

**SOLICITANTE:** GOBERNADOR DEL DPTO. DE ITAPUA – DON FRANCISCO JAVIER PEREIRA RIEVE

**EXPEDIENTE:** Nota SIMESE. N° 77.983/2024

**INFORME:**

En atención a Nota N° 347/2024 y según lo solicitado; se otorga visto bueno a los planos remitidos y verificados por este Departamento, a fin de dar continuidad a las obras en ejecución.

A Coordinación Técnica
A sus efectos

COORDINACIÓN TÉCNICA
12:00 D.R.F.
MESA DE ENTRADA N° 644/24
FECHA: 16-04-24
RECIBIDO POR:

Arq. Magdalena Aveiro
Proyectista
Dpto. de Diseños y Proyectos
D.R.F. - M.S.P. y B.S.
16/04/2024

Atentamente.

MINISTERIO DE SALUD PUBLICA Y BIENESTAR SOCIAL
DIRECCION DE RECURSOS FISICOS
D.G.A.F.

A la Secretaría para remitir

MsC. Arq. Cynthia Sugiani
Coordinadora Técnica
Dirección de Recursos Físicos
M.S.P. y B.S.
16/04/24

MINISTERIO DE SALUD PÚBLICA Y BIENESTAR SOCIAL
PARAGUAY

PARAGUÁI TESÁI HA TEKO PORÃVE MOTENONDEHA

77983/2024

RECIBIDO
12 ABR. 2024
DIRECCION DE RECURSOS FISICOS
Ministerio de Salud Pública y Bienestar Social

# Simese Nro: 77983 - / 2024

Fecha de Doc.: 12/04/2024 - Hora: 09:22

**REFERENCIA: Simese**

**Remitente: FRANC SCO JAVIER PEREIRA**

**Dependencia: GOBIERNO DE ITAPUA**

VIA EMAIL RTE NOTA NRO 347/2024 - EN ATENCION A LA SOLICITUD DE AJUSTES FORMULADOS POR EL DPTO DE DISENOS Y PYTOS DEL MSPYBS REFERENTE A LA EJECUCION DE SAN RAFAEL DEL PARANA Y YATYTAY

Recibio: NATALIA NOEMI SANABRIA ISNARDI

S RECIBE VIA EMAIL RTE NOTA NRO 347/2024 - EN ATENCION A LA SOLICITUD DE AJUSTES FORMULADOS POR EL DPTO DE DISENOS Y PYTOS DEL MSPYBS REFERENTE A LA EJECUCION DE SAN RAFAEL DEL PARANA Y YATYTAY

Recibio: OSCAR DAMIAN GARCETE DIAZ Fecha: 2024-04-12 Hora: 12:02

**Recibido por:** **Fecha:** **Hora:**
**Aclaracion:**
**Sello:**

**Remitido a:**
/_____/_____/_____/_____/_____/_____/_____/_____/_____/_____/_____/_____/_____/_____/

- [ ] DIRECCION GENERAL DE ADMINISTRACION Y FINANZAS
- [ ] DIRECCION OPERATIVA DE CONTRATACIONES
- [ ] DIRECCION FINANCIERA
- [ ] DIRECCION DE CONTABILIDAD
- [ ] DIRECCION ADMINISTRATIVA
- [x] DIRECCION DE RECURSOS FISICOS
- [ ] DIRECCION DE PRESUPUESTO
- [ ] DIRECCION DE GESTION DE MONITOREO Y PROCESOS ADMINISTRATIVOS
- [ ] DEPARTAMENTO DE ASESORIA JURIDICA
- [ ] UNIDAD DE GESTION DEL PERSONAL
- [ ] UNIDAD LOGISTICA INTERNACIONAL
- [ ] UNIDAD DE CONTROL TECNICO ADMINISTRATIVO
- [ ] OTROS
- [ ]

A su atención

MINISTERIO DE SALUD PUBLICA Y BIENESTAR SOCIAL
DIRECCION DE RECURSOS FISICOS
D.G.A.F.

Lic. Nancy González Arévalo
Coordinadora General
Dirección General de Administración y Finanzas

A Diseños y Proy. a sus efectos

Ing. Fernando Sanabria
Director
Dirección de Recursos Físicos-DGAF
M.S.P. y B.S. 15.04.24

COORDINACIÓN TÉCNICA
O.R.F.
16:51
MESA DE ENTRADA Nº 644/24
FECHA: 15-04-24
RECIBIDO POR:

3

MINISTERIO DE SALUD PÚBLICA Y BIENESTAR SOCIAL PARAGUAY | PARAGUÁI TESÃI HA TEKO PORÃVE MOTENONDEHA

# Simese Nro: 0077983 /2024

Fecha de Doc.: 12/04/2024 - Hora: 09:22

**Remitente: FRANCISCO JAVIER PEREIRA**

**Dependencia: GOBIERNO DE ITAPUA**

**VIA EMAIL RTE NOTA NRO 347/2024 - EN ATENCION A LA SOLICITUD DE AJUSTES FORMULADOS POR EL DPTO DE DISENOS Y PYTOS DEL MSPYBS REFERENTE A LA EJECUCION DE SAN RAFAEL DEL PARANA Y YATYTAY**

Lic. Rodolfo Rojas
Secretaría General
M.S.P. y B.S.

Recibio: NATALIA NOEMI SANABRIA ISNARDI

**Recibido por:** Fecha: 12.04.24 Hora: 08:54

**Remitido a:**

| | | |
|---|---|---|
| ☐ SECRETARIA GENERAL | ☐ VICEMINISTERIO RECTORIA Y VIGILANCIA DE LA SALUD | ☐ D.G. GABINETE |
| ☐ SECRETARIA PRIVADA | ☐ DGVS | ☐ ASESORIA TECNICA |
| ☐ DG ANTICORRUPCION | ☐ DGC PROFESIONES | ☐ ASESORIA TECNICA / ENLACE PARLAMENTARIO |
| ☐ DG AUDITORIA | ☐ INAN | ☐ ASESORIA JURIDICA |
| ☐ DG COMUNICACION | ☐ SENASA | ☐ D.PROTOCOLO |
| ☐ DG RR II | ☐ DIGESA | ☐ SEC.EJECUTIVA |
| ☐ DNERHS | ☐ INAT | ☐ GESTION ADMINISTRATIVA |
| ☐ DGPE | ☐ SENEPA | ☐ DIRECCION CALIDAD |
| ☐ INS | ☐ DG PROMOCION SALUD | ☐ DPTO.SEGURIDAD |
| ☐ INE/ENF. Y OBSTETRICIA | ☐ DINASAPI(INDIGENAS) | ☐ DPTO.TRANSPORTE |
| ☐ DGAJ | ☐ LCSP | ☐ UEP/BM |
| ☐ DGRRHH | ☐ DG DESCENTRALIZACION | ☐ COORD. GRAL. DE PROYECTOS |
| ☐ DIGIES | ☐ VICEMINISTERIO ATENCION INTEGRAL A LA SALUD | ☐ UNIDAD DE ASUNTOS LINGUISTICOS |
| ☑ DGAF | ☐ DGDRS | ☐ OTROS |
| ☐ DGTIC | ☐ DIRECCION DE TERAPIAS INTENSIVAS | ☐ |
| ☐ DINAVISA | ☐ DGOIES | ☐ DIRECCION DE R. LABORALES |
| ☐ | ☐ IBS | ☐ FONARESS |
| ☐ | ☐ DG PROGRAMAS SALUD | ☐ |
| ☐ | ☐ | ☐ |

OBS: A la atencion de la Direccion de Recursos Fisicos.

ABG. DALIA GOMEZ A.
SECRETARIA GENERAL
MSP Y BS

Oscar Marcelo Díaz
Unidad de Gestión Documental
Dirección General de Administración y Finanzas
Ministerio de Salud Pública y Bienestar Social

77983/24

4

**Remisión de NOTA N° 347**

---

**De :** Gobernación de Itapúa <generalitapuapy@gmail.com> vie, 12 de abr de 2024 09:17

**Asunto :** Remisión de NOTA N° 347 5 ficheros adjuntos

**Para :** diseño proyecto <disenhoyproyectodrf@gmail.com>,
Secretaria General
<SECRETARIA.GENERAL@mspbs.gov.py>

Por instrucción del ***Señor Gobernador Don Francisco Javier Pereira Rieve***, por medio del presente se remite la Nota Nº 347/2024.-

SE SOLICITA ACUSE DE RECIBO

Abg. Carmina Natalia **Benítez**
***Secretaria General***
***Gobernación del Departamento De Itapúa***

---

- **USF YATYTAY.rar**
  2 MB
- **USF SAN RAFAEL.rar**
  3 MB
- **Farmacia Social.pdf**
  200 KB
- **Nota 347 Ministerio de Salud Publica y Bienestar Social.pdf**
  146 KB
- **USF BONANZA.pdf**
  183 KB

---

Ministerio de Salud Pública y Bienestar Social
SECRETARIA GENERAL
MESA DE ENTRADA

| | |
|---|---|
| SIMESE Nº 77983 | FECHA: 12/04/24 |
| HORA: 09:22 | FUNC. RESP |

**Nota N° 347.-**
**Encarnación, 11 de abril de 2024.-**

*Excelentísima Ministra*

***El Gobernador del Departamento de Itapúa***, quien suscribe, se dirige a S.E., y por su digno intermedio a quien corresponda, en atención a la solicitud de ajustes formulados por el *Departamento de Diseños y Proyectos del Ministerio* a su digno cargo, comunicado a través del expediente con ingreso del Gobierno Departamental, Mesa de Entrada N° 1959/2024, referente a las siguientes obras en ejecución:

- **San Rafael del Paraná: ID N° 436.999 – Reparación y ampliación de puesto de salud y construcción de farmacia social - Alborada.-**
- **Yatytay: ID N° 436.939 – Refacción y ampliación de USF – Bonanza.-**

Al respecto, se remiten los siguientes documentos proveídos por el área técnica competente de la institución Secretaria de Obras Públicas y Transporte de la Gobernación de Itapúa, con las **modificaciones indicadas, conforme a las normativas legales vigentes.-**

- Plano de demolición
- Plano de proyecto arquitectónico ajustado y equipado
- Vista lateral

**Por lo expuesto y a fin de dar continuidad a las obras en ejecución, por el presente** se remiten las documentaciones actualizadas y se solicita sus buenos

GOBERNACIÓN DE ITAPÚA SECRETARIA GENERAL Encarnación - Paraguay
Carmina N. Benítez
Secretaria General
Gobernación de Itapúa

GOBERNACIÓN DE ITAPÚA GOBERNADOR Encarnación - Paraguay
Francisco Javier Pereira Rieve
GOBERNADOR
Departamento de Itapúa

oficios a fin de que sirva otorgar la **autorización y aprobación correspondiente.-**

Sin otro particular, hace propicia la ocasión para saludarle muy atentamente.-

*Se adjuntan planos en formato impreso y digital.-*

*Abg. Natalia Natalia Benítez B.*
**Secretaria General**

*Don Francisco Javier Pereira Rieve*
**Gobernador del Departamento de Itapúa**

**A su excelencia**
*Dra. María Teresa Barán Wasilchuk*
**Ministerio de Salud Pública y Bienestar Social**
**Presente**

**C.C.: Dirección de Recursos Físicos**
**Ministerio de Salud Pública y Bienestar Social**

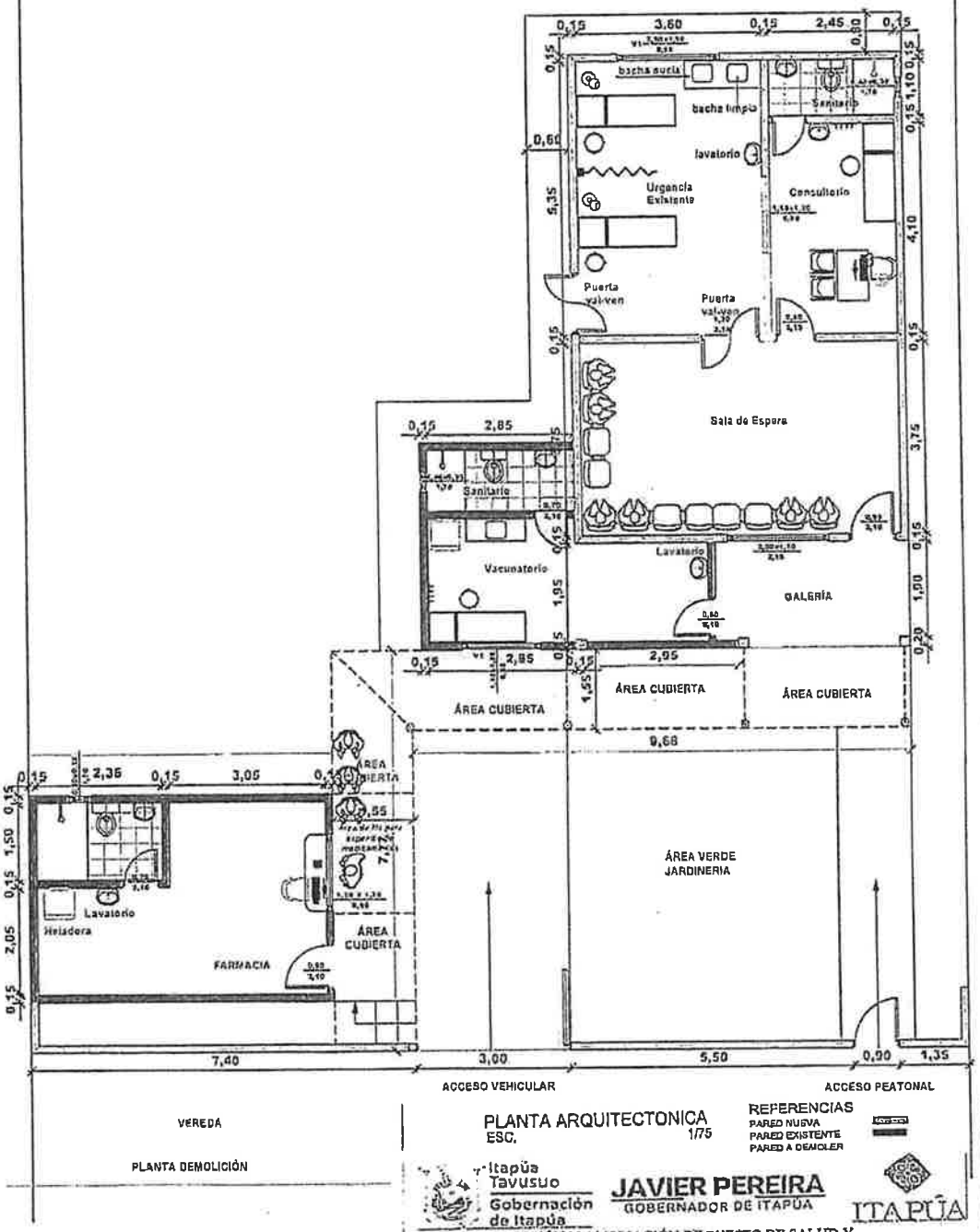


PLANTA ARQUITECTONICA
ESC. 1/75

REFERENCIAS
PARED NUEVA
PARED EXISTENTE
PARED A DEMOLER

Itapúa Tavusuo
Gobernación de Itapúa

JAVIER PEREIRA
GOBERNADOR DE ITAPÚA

ITAPÚA

OBRA: REPARACIÓN Y AMPLIACIÓN DE PUESTO DE SALUD Y CONSTRUCCION DE FARMACIA SOCIAL

BENEFICIARIO: PUESTO DE SALUD - ALBORADA

DISTRITO: SAN RAFAEL DEL PARANA

PROYECTO: SECRETARIA DE OBRAS PUBLICAS

Ing. Fernando Grengoni

Verificado
Arq. Francisca López Rolón
Fiscal de Obras
Dirección de Recursos Físicos
M.S.P. y B.S.
16.04.2024

Ing. Patricia Benítez Benítez

Ing. Carlos Benítez Benítez

8

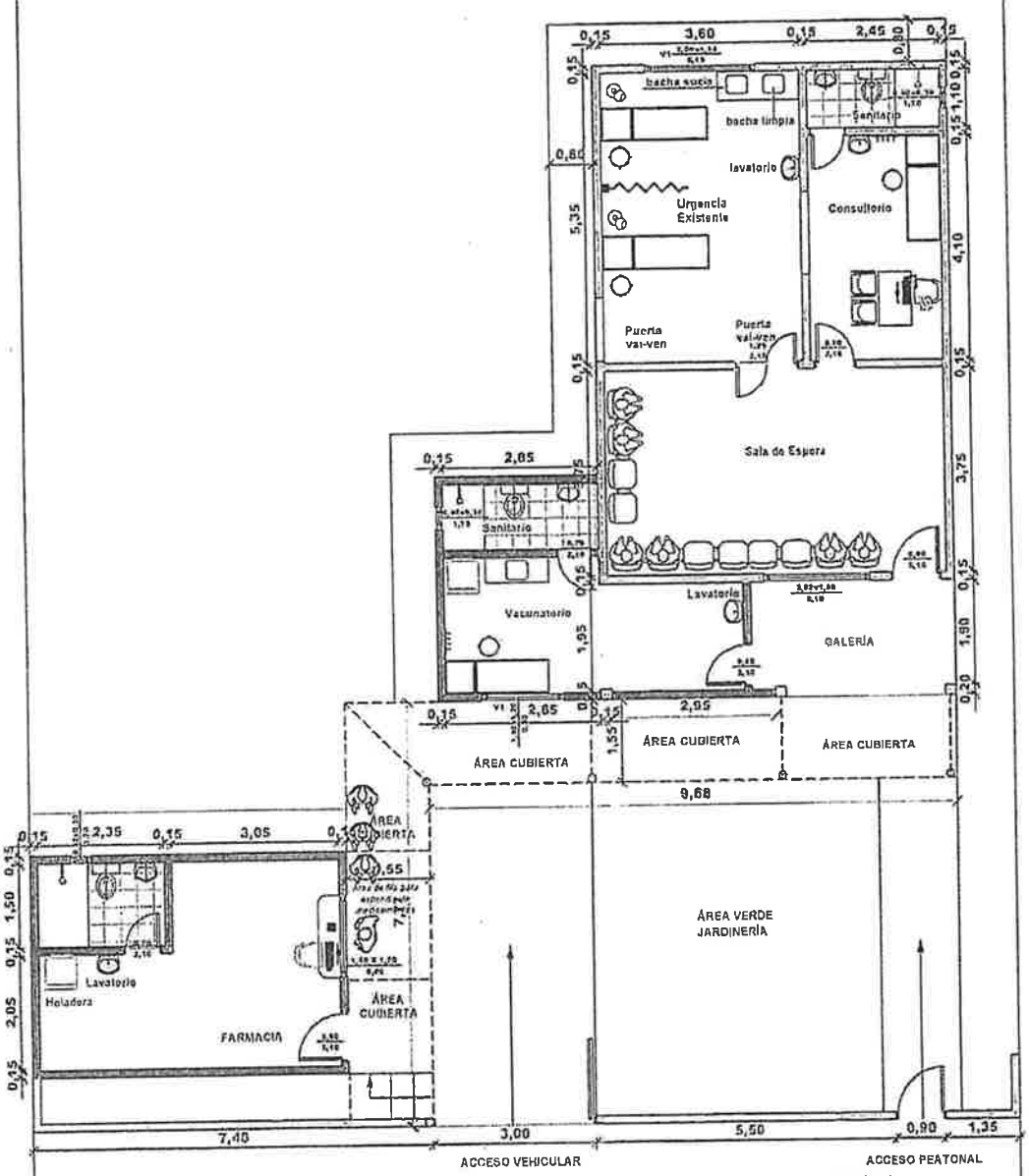


PLANTA DEMOLICIÓN

PLANTA ARQUITECTONICA
ESC. 1/75

REFERENCIAS
PARED NUEVA
PARED EXISTENTE
PARED A DEMOLER

Itapúa Tavusu
Gobernación de Itapúa

JAVIER PEREIRA
GOBERNADOR DE ITAPÚA

ITAPÚA

OBRA: REPARACIÓN Y AMPLIACIÓN DE PUESTO DE SALUD Y CONSTRUCCION DE FARMACIA SOCIAL

BENEFICIARIO: PUESTO DE SALUD - ALBORADA

DISTRITO: SAN RAFAEL DEL PARANA

PROYECTO: SECRETARIA DE OBRAS PUBLICAS

Ing. Fernando Oraguoti

Verificado

Arq. Francisco López Rolón
Fiscal de Obras
Dirección de Recursos Físicos
M.S.P. y B.S.
16.04.2024

Ing. Marcelo Renuncio Heuser

Ing. Carlos Gustavo Bernal

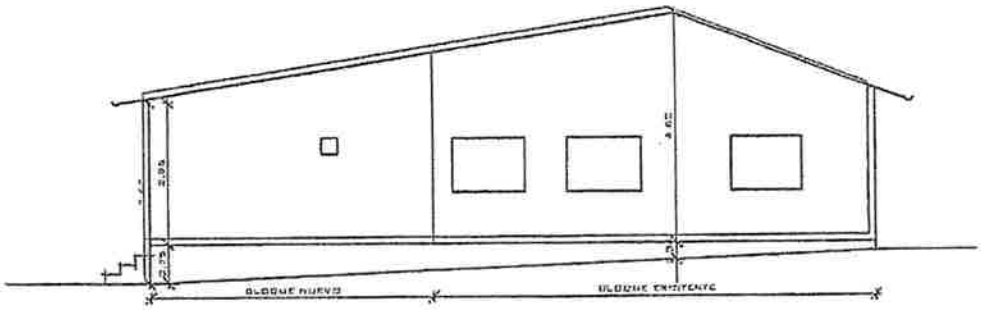


FACHADA LATERAL

Itapúa Tavusuo
Gobernación de Itapúa

JAVIER PEREIRA
GOBERNADOR DE ITAPÚA

ITAPÚA

OBRA: REPARACIÓN Y AMPLIACIÓN

BENEFICIARIO: CSI UNIDAD DE SALUD DE LA FAMILIA.
BONANZA 3RA LINEA

DISTRITO: YATYTAY

PROYECTO: SECRETARIA DE OBRAS PUBLICAS

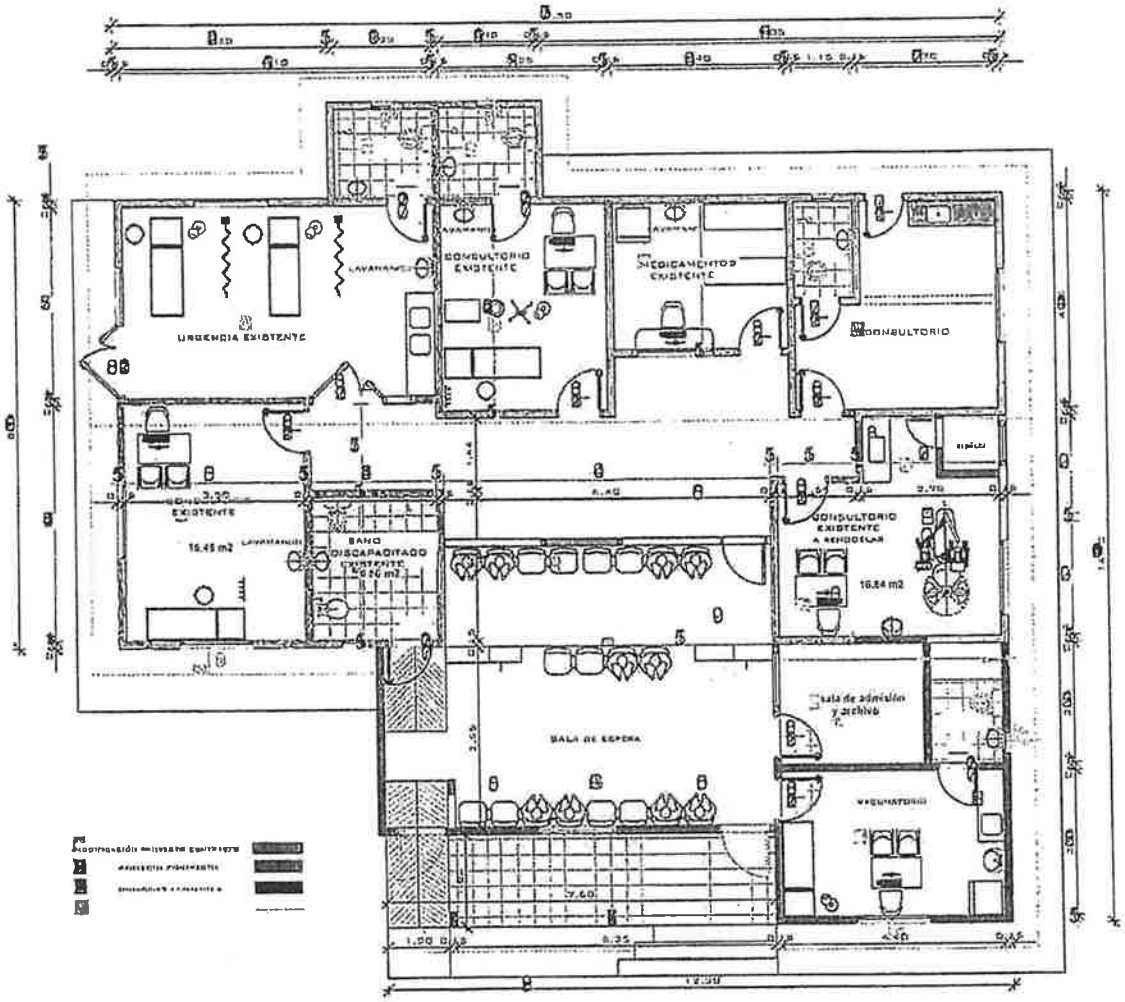


**PROYECTO ACTUALIZADO**

Verificado
Arq. Francisca López Roión
Fiscal de Obras
Dirección de Recursos Físicos
M.S.P. y B.S.
16.04.2024

Itapúa Tavusuo
Gobernación de Itapúa

**JAVIER PEREIRA**
GOBERNADOR DE ITAPÚA

ITAPÚA

OBRA: REPARACIÓN Y AMPLIACIÓN

BENEFICIARIO: USF UNIDAD DE SALUD DE LA FAMILIA. BONANZA 3RA LINEA

DISTRITO: YATYTAY

PROYECTO: SECRETARIA DE OBRAS PUBLICAS

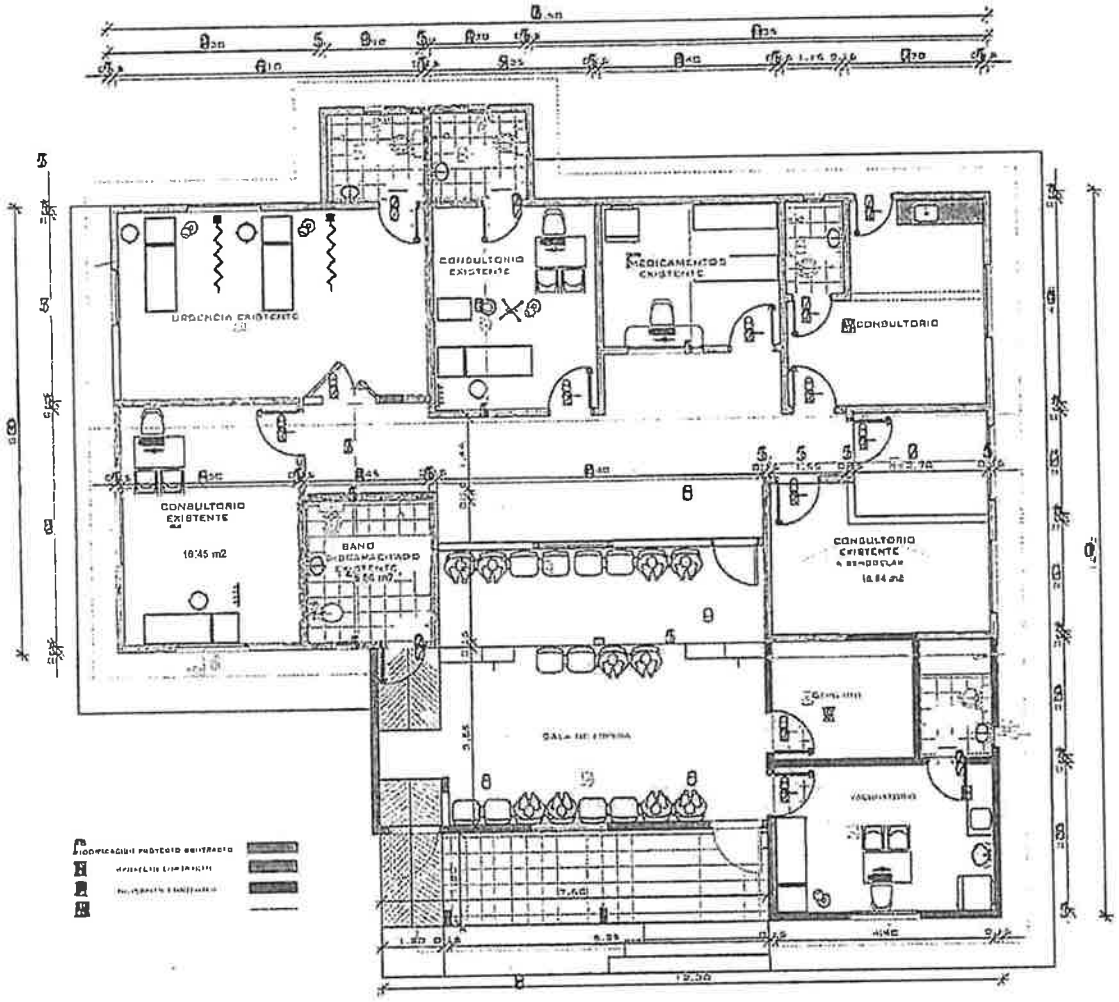


**PROYECTO DEMOLICIÓN ACTUALIZADO**

Verificado
Arq. Francisca López Rolón
Fiscal de Obras
Dirección de Recursos Físicos
M.S.P. y B.S.
16.04.2024

Itapúa Tavusuo Gobernación de Itapúa

**JAVIER PEREIRA**
GOBERNADOR DE ITAPÚA

ITAPÚA

OBRA: REPARACIÓN Y AMPLIACIÓN

BENEFICIARIO: USF UNIDAD DE SALUD DE LA FAMILIA. BONANZA 3RA LINEA

DISTRITO: YATYTAY

PROYECTO: SECRETARIA DE OBRAS PUBLICAS

# NOTA DRF/DGAF N° 0580/2024

1 mensaje

**Recursos Fisicos MSPyBS** <drfisicos@gmail.com> 9 de mayo de 2024, 13:48
Para: Gobernación de Itapúa <generalitapuapy@gmail.com>

Buenas tardes
Por medio del presente, remito adjunto la NOTA DRF/DGAF N° 580/2024 y sus antecedentes
**FAVOR REALIZAR ACUSE DE RECIBO**
Gracias

**NOTA DRF N° 580-2024.pdf**
884K

**MEMORANDUM S.O.P.T. Nº 537/2024**

*Secretaría de Obras Publicas y Transporte*

*Gobernación de Itapúa*

Fecha: Viernes, 10 de Mayo de 2024

| | | |
|---|---|---|
| **A:**<br>**Abg. Eligio Méndez** | **Cargo:**<br>Jefe UFC | **Secretaria y/o Dependencia:**<br>Unidad de Fiscalización de Contratos |
| **DE:**<br>**Ing. Fernando Oreggioni** | **Cargo:**<br>Secretario Departamental | **Secretaria y/o Dependencia:**<br>Secretaría de Obras Públicas |
| **Asunto:** *Remisión de Expediente Nota D.R.F./D.G.A.F. N° 580/2024* | | |

*Tengo el agrado de dirigirme a Usted a fin de remitir el Expediente N° 2999/2024, presentado por el Departamento de Diseños y Proyectos de la Dirección de Recursos Físicos del Ministerio de Salud Pública y Bienestar Social, en relación a las siguientes obras:*

- *I.D. N° 436.999: Reparación y Ampliación del Puesto de Salud y Construcción de Farmacia Social en Alborada – Distrito de San Rafael del Paraná – Contrato N° 69/2023 – Félix Bernal Cáceres Ortigoza*
- *I.D. N° 436.939: Refacción y Ampliación de Unidad de Salud Familiar – Bonanza 3° Línea – Roberto Carlos Ferreira Sosa.*

*En relación a las mismas es importante mencionar que en relación a los ajustes requeridos a los proyectos originales para adecuarse a las normativas vigentes establecidas por el M.S.P. y B.S., y en relación al caso se ha recibido el **VISTO BUENO** en los ajustes solicitados e implementados para las mencionadas obras.*

*Según lo expresado en mi carácter de Administrador de Contratos se sugiere liberar la suspensión de los plazos respectivos para darle continuidad y terminación a las obras.*

*Sin otro particular, me despido, deseándole éxitos en sus funciones.*

*Atentamente.*

GOBIERNO DEPARTAMENTAL DE ITAPÚA
Secretaría de Obras Públicas y Transporte

Ing. Fernando Oreggioni
Secretario Departamental de Obras Publicas y Transporte
Gobernación de Itapúa

**DICTAMEN U.F.C. N° 250/2024 de fecha 10/05/2024**

- ✓ **EXPEDIENTE N°**: 2999/2024
- ✓ **CONTRATO N°:64**/2023
- ✓ **ID N°:** 436.939
- ✓ **L.C.O.N°: 31/2023**
- ✓ **FECHA DE INICIO DE LA OBRA: 13/12/2023**
- ✓ **PLAZO INICIAL DE EJECUCIÓN: 90** días

**OBRA: "REFACCION Y AMPLIACION DE USF - BONANZA TERCERA LINEA - YATYYTAY"**
**EMPRESA/CONTRATISTA: ROBERTO CARLOS FERREIRA SOSA**

**A: Don Francisco Javier Pereira Rieve**
Gobernador del Departamento de Itapúa
*E. S. D.*

Atento a la solicitud de cese de la suspensión de plazo presentada por el administrador del Contrato, y considerando que:

En fecha 09 de mayo del 2024, por Mesa de entrada N° 2999/2024, la Dirección General de Administración y Finanzas – Dirección de Recursos Físicos del MSPyBS ha remitido la Nota Nº 0580/2024 con relación a la obra "**REFACCION Y AMPLIACION DE USF - BONANZA TERCERA LINEA - YATYYTAY** ", I.D.N° 436.939 contrato N° 64/2023 y,

Que, Por MEMO Nº 537/2024 el secretario de Obras Públicas y Transporte de la Gobernación de Itapúa, quien a su vez resulta ser Administrador del referido contrato, informa "*que se ha recibido el VISTO BUENO en relación los ajustes solicitados para la mencionada obra"., sugiere liberar la suspensión del plazo respectivo para darle continuidad y terminación a la obra.*

Recordemos que el contrato en cuestión se encuentra con el plazo de ejecución SUSPENDIDO, porque se habían recibido sugerencias de cambios a ser aplicados en la obra, en relación a requisitos funcionales ajustados a las normas vigentes, por parte del Departamento de diseños y Proyectos de la Ministerio de Salud Pública y Bienestar Social.

La resolución DNCP N° 1807/2022 POR LA CUAL SE MODIFICA Y AMPLÍA EL ARTÍCULO 71 DE LA RESOLUCIÓN DNCP N° 5695/2019 Y SE REGLAMENTA EL PROCEDIMIENTO Y LA COMUNICACIÓN DE LAS PRÓRROGAS Y SUSPENSIONES DE LOS PLAZOS DE EJECUCIÓN CONTRACTUAL DE CONTRATOS SUSCRIPTOS EN EL MARCO DE LOS PROCEDIMIENTOS DE CONTRATACIÓN REGIDOS POR LA LEY N° 2051/2003, *en su artículo 3, inc. ñ)*, establece lo que debe entenderse por suspensión del plazo de ejecución contractual y en ese sentido dispone que es la *"paralización de la ejecución del cronograma o plazo de ejecución contractual, reconocido por la contratante, cuando existieren motivos debidamente justificados que demuestren la imposibilidad de ejecutar el contrato* ***hasta tanto se rectifique la situación que diera origen a la suspensión****, por motivos no imputables al contratista, proveedor o consultor.*

En este contexto y conforme al informe del Administrador del contrato, ha desaparecido el obstáculo que imposibilitaba la continuidad de la ejecución de la obra, habiéndose rectificado la situación que originó a la suspensión, por lo que corresponde que esta cese.

La referida obra ha sido suspendida por Resolución N° 222/2024 de fecha 28 de febrero, cuyo cese deberá ordenarse mediante nueva Resolución, reanudándose el plazo contractual desde la fecha de su notificación al contratista.

Abg. Mgter. Elgio Emmanuel Mendez
Jefe
Unidad de Fiscalización de Contratos

**En este orden de ideas,** de las constancias obrantes en el expediente analizado, es posible advertir que el motivo de suspensión de la obra ha sido revertido, por lo que actualmente no existen obstáculos para que se prosiga con la ejecución, conforme a los antecedentes documentales adjuntados.

En resumen, del análisis de la solicitud formulada, la normativa vigente y las circunstancias de hecho esbozadas, es **parecer de esta Unidad de Fiscalización de contratos dar curso favorable al pedido realizado y levantar la suspensión del plazo de ejecución del contrato N° 64/2023 ordenando el cese de la suspensión dispuesta por Resolución N° 222/2024 de fecha 28 de febrero del 2024.**

I**gualmente**, la resolución recaída deberá ser comunicada a la Secretaría de Obras Públicas y Transporte, a la Unidad Operativa de Contrataciones y al Fiscalizador de Contratos para su toma de razón a los efectos pertinentes. –

**Salvo mejor parecer, es mi dictamen.**

Abg. Mgter. Elgio Emmanuel Méndez
Jefe
Unidad de Fiscalización de Contratos

RECIBIDO
GOBERNACIÓN DE ITAPÚA
Secretaría General

Fecha: 10-5-24

Hora: 12:00

Firma: Ariana Báez

**RESOLUCIÓN N° 222/2024**

**POR LA CUAL SE DISPONE LA SUSPENSIÓN DEL PLAZO DE EJECUCIÓN DEL CONTRATO N° 64/2023, CORRESPONDIENTE A LA OBRA: REFACCIÓN Y AMPLIACIÓN DE UNIDAD DE SALUD FAMILIAR – BONANZA TERCERA LÍNEA DEL DISTRITO DE YATYTAY CON ID N° 436.939.----------**

Encarnación, 28 de febrero de 2024.-

**V I S T O:**

La solicitud de suspensión del plazo presentada por el administrador del contrato, Secretaria de Obras Públicas y Transporte de la Gobernación de Itapúa, y, ----------

**C O N S I D E R A N D O:**

***Que,*** en fecha 12 de febrero del 2024, por Memorándum N° 104/2024, el administrador del contrato ha solicitado la suspensión del plazo de ejecución de la obra **"REFACCIÓN Y AMPLIACIÓN DE UNIDAD DE SALUD FAMILIAR – BONANZA TERCERA LÍNEA DEL DISTRITO DE YATYTAY", ID N° 436.939,** contrato N° 64/2023.----------

***Que,*** el administrador del contrato eleva la solicitud e informa que se ha recibido indicaciones del *Departamento de Diseños y Proyectos del Ministerio de Salud Pública y Bienestar Social,* sobre la necesidad de realizar ajustes al proyecto indicado, referente a requisitos funcionales ajustados a las normas vigentes .----------

***Que,*** por su parte, mediante el Dictamen legal N° 85/2024 de fecha 27 de febrero de 2024, el Fiscalizador de Contratos eleva su parecer jurídico en los términos siguientes: -----

El artículo 97 del Decreto N° 2992/2019 por el cual se reglamenta la Ley N° 2051/2003 "De contrataciones públicas" y su modificatoria la Ley N° 3439/2007, establece que *cuando por caso fortuito o fuerza mayor debidamente documentado, se haya producido la imposibilidad temporal de ejecutar las obras, los días no trabajados no se computarán dentro del plazo de ejecución y serán considerados prórrogas.*----------

La resolución DNCP N° 1807/2022 POR LA CUAL SE MODIFICA Y AMPLÍA EL ARTÍCULO 71 DE LA RESOLUCIÓN DNCP N° 5695/2019 Y SE REGLAMENTA EL PROCEDIMIENTO Y LA COMUNICACIÓN DE LAS PRÓRROGAS Y SUSPENSIONES DE LOS PLAZOS DE EJECUCIÓN CONTRACTUAL DE CONTRATOS SUSCRIPTOS

Carmen N. Benítez
Secretaria General
Gobernación de Itapúa

Dr. Javier Pereira Rieve
GOBERNADOR
Departamento de Itapúa

EN EL MARCO DE LOS PROCEDIMIENTOS DE CONTRATACIÓN REGIDOS POR LA LEY N° 2051/2003, *en su artículo 3, inc. ñ),* establece lo que debe entenderse por suspensión del plazo de ejecución contractual y en ese sentido dispone que es la *"paralización de la ejecución del cronograma o plazo de ejecución contractual, reconocido por la contratante, cuando existieren motivos debidamente justificados que demuestren la imposibilidad de ejecutar el contrato hasta tanto se rectifique la situación que diera origen a la suspensión, por motivos no imputables al contratista, proveedor o consultor.*----------

De la situación fáctica esbozada por el administrador del contrato es posible asumir que existe una imposibilidad de ejecutar la obra y el motivo se halla justificada a partir de que el Departamento de Diseños y Proyectos del Ministerio de Salud Pública y Bienestar Social, por informe de fecha 21 de diciembre del 2023 requirió se revea el proyecto ajustándose a la normativa vigente. En este sentido, la Secretaría de Obras ha procedido a realizar los ajustes recomendados y el plano se remite al Departamento de Diseños y Proyectos del Ministerio de Salud Pública y Bienestar Social, para la aprobación pertinente.-

Debido a que, durante el proceso de readecuación del proyecto, no se podrá seguir con la ejecución, es evidente la necesidad de que se suspenda el plazo contractual. Una vez aprobado el proyecto revertido, será necesario la firma de un convenio modificatorio.-------

Conforme al libro de obras, la suspensión de la obra se registró desde la fecha 12 de febrero del 2024 y se extiende por el tiempo que llevará la aprobación de los ajustes y la firma del respectivo convenio modificatorio establecido en el art. 62 de la ley 2051/2023 que dice: "*...En el caso de que fuere necesario ampliar, modificar o complementar una obra determinada debido a causas imprevistas o técnicas presentadas durante su ejecución, la Contratante podrá celebrar con el mismo contratista, ... los convenios modificatorios que requiera la atención de los cambios antedichos...".*----------

En este orden de ideas, de las constancias obrantes en el expediente analizado, es posible advertir que existe un obstáculo para la normal ejecución del cronograma de la obra y que por las características constituye "Fuerza Mayor" no imputable a la contratista, lo que imposibilita continuar con ejecución, conforme a los antecedentes documentales adjuntados, Libro de Obras y el informe del administrador del contrato que demuestran los extremos señalados.----------

Las circunstancias señaladas hacen viable la solicitud suspensión en vista de que existe un motivo debidamente justificado y que no le es imputable al contratista. Dada las características del obstáculo que imposibilita la ejecución de la obra y que será necesario iniciar un procedimiento de adenda al contrato, se considera prudente otorgar una suspensión del plazo de ejecución del contrato desde la fecha 12 de febrero del 2024 y durante el tiempo que dure el procedimiento señalado más arriba.----------

Francisco Javier Pereira Rieve
GOBERNADOR

Se deja constancia, además que *"si a raíz de un caso de Fuerza Mayor, la Contratante o el Contratista no pueden ejecutar sus prestaciones conforme al Contrato, en un período de 1 mes, las partes se reunirán en el menor plazo posible para examinar las repercusiones contractuales de dichos acontecimientos sobre la ejecución del Contrato y, en particular, sobre los plazos y/o las obligaciones respectivas de cada una de las partes. Cuando una situación de Fuerza Mayor ha existido durante un período de más de 6 meses, cada parte tendrá derecho a rescindir o terminar anticipadamente el Contrato"* (**MANUAL DE GESTIÓN DE CONTRATOS DE OBRAS PÚBLICAS.** ***Segunda versión).***----------

Por otro lado, en cuanto a las cuestiones formales, la solicitud de suspensión del plazo fue presentada dentro del plazo de ejecución de la obra, y dentro del plazo de vigencia del contrato, por lo que cumplen con las previsiones legales al respecto.----------

En resumen, del análisis de la solicitud formulada, la normativa vigente y las circunstancias de hecho esbozadas, **es parecer de esta Unidad de Fiscalización de contratos dar curso favorable al pedido realizado y otorgar la suspensión del plazo de ejecución del contrato N° 64/2023 desde el día 12/02/2024 y por el tiempo que persista la imposibilidad de ejecución, conforme a las normativas vigentes.**----------

***Que,*** la Carta Orgánica Departamental, impone como deber al Gobernador, cumplir y hacer cumplir el ordenamiento jurídico, como así también ejercer los deberes y atribuciones que la Constitución Nacional y las leyes establezcan. ----------

**POR TANTO, Y EN EJERCICIO DE SUS LEGÍTIMAS ATRIBUCIONES,**
**EL GOBERNADOR DEL DEPARTAMENTO DE ITAPÚA,**
**RESUELVE:**

**ARTÍCULO 1°: HACER LUGAR** a la solicitud de suspensión del plazo contractual, en consecuencia **SUSPENDER** el plazo de ejecución del contrato N° 64/2023 de la obra: **REFACCIÓN Y AMPLIACIÓN DE UNIDAD DE SALUD FAMILIAR – BONANZA TERCERA LÍNEA DEL DISTRITO DE YATYTAY CON ID N° 436.939**, a partir de la **fecha 12 de febrero de 2024** hasta **el tiempo que persista la imposibilidad de ejecución, conforme a las normativas vigentes, conforme al exordio de la presente resolución.**-

**ARTÍCULO 2°: NOTIFICAR** al contratista **ROBERTO CARLOS FERREIRA**, del contenido de la presente resolución a través de la Unidad de Fiscalización de Contratos.----------

Carmina N. Benítez
Secretaria General
Gobernación de Itapúa

Francisco Javier Pereira Rieve
GOBERNADOR
Departamento de Itapúa

**ARTÍCULO 3°: REMITIR** copia de la presente resolución a las secretarías y dependencias competentes en la presente cuestión, para su toma de razón a los efectos pertinentes.----------

**ARTICULO 4°: COMUNICAR** a quienes corresponda y cumplido archivar.----------

*Abg. Carmina Natalia Benítez B.*
**Secretaria General**

*Dr. Francisco Javier Pereira Rieve*
**Gobernador del Departamento de Itapúa**

Mónica F.
04/03/24

GOBIERNO DEPARTAMENTAL DE ITAPUA
Fiscalización de Contratos
04-03-24
14:46
Ramona Sanabria

GOBERNACION DE ITAPUA
Secretaría de Obras Públicas
Fecha: 04/03/24
Hora: 14:48
Firma