edivisa
Empresa de Construcciones

Saltos del Guairá, 23 de octubre de 2023

Señor
Héctor Fabián Moran Spejegys
Intendente Municipalidad Saltos del Guaira
Presente

REF:. Obra:. Construcción de Pavimento Asfáltico Barrio Terra Bella – ID N° 430.939 – Licitación por Concurso de Oferta N° 06/2023 - Contrato N° 88/2023.--

Tengo el agrado de dirigirme a Ud. con el objeto de presentarle el **Certificado de Obra N° 1** correspondiente al mes de **Octubre/2023,** de la obra de Referencia, Un Original y 2 Copias para el pago correspondiente. Adjunto a la presente los soportes de Certificación y Factura correspondiente.

Adjuntamos a la presente la siguiente Factura.

Factura **N° 001-001-0002563** - Correspondiente al **Certificado N° 1 – Gs. 836.472.098.=**

Sin otro particular le saludo atte.

P/A. **EDIVI S.A.**
Empresa de construcciones

Ing. Luis Fernando Canillas
Representante Legal

Feliciano Fariña Arena
Ingeniero Civil

MUNICIPALIDAD DE SALTOS DEL GUAIRÁ
MESA DE ENTRADA
DESTINO Intendencia
EXP Nº 3077
FECHA 23-10-23 HORA 13:47
CANT HOJAS 31
NUMERO DE CEL: 0985975027
FIRMA

Gral. Díaz 871c/ Montevideo
Tel.: 595 21 490 107 - 493 945
edivisa@edivisa.com.py
www. edivisa.com.py
Asunción - Paraguay

Saltos del Guairá, 24 de octubre de 2023

Señor

Héctor Morán

Intendente Municipal

E. S. D.

Me dirijo a Usted, con el objeto de informarlo sobre los trabajos de **"CONSTRUCCION DE PAVIMENTO ASFALTICO BARRIO TERRA BELLA´´** con ID: N.º 430.939 Contrato N.º 88/2023, adjudicada a **EDIVI S.A.**

Anexo el informe de Fiscalización realizada.

Sin otro particular aprovecho la ocasión para saludarlo atentamente.

MUNICIPALIDAD DE SALTOS DEL GUAIRÁ
José Román
Fiscal de Obras

MUNICIPALIDAD DE SALTOS DEL GUAIRÁ
Virgilio Bogado
Fiscal de Obras

MUNICIPALIDAD DE SALTOS DEL GUAIRÁ
Lucas Ariel González Mujica
Ingeniero Civil
Rg.Prof. M.O.P.C. N°5584
Fiscalización

Dirección de Obras/Fiscalización

FISCALIZACIÓN DE TRABAJOS EJECUTADOS

OBRA: CONSTRUCCION DE PAVIMENTO ASFALTICO BARRIO TERRA BELLA

UBICACIÓN: BARRIO TERRA BELLA

ID NRO: 430.939

CONTRATO NRO: 88/2023

PROPIETARIO: MUNICIPALIDAD DE SALTOS DEL GUAIRÁ

CONTRATISTA: EDIVI S.A.

DOMICILIO: SALTOS DEL GUAIRÁ

DESCRIPCIÓN DE LOS TRABAJOS: En fecha, hemos verificado la obra que se ha ejecutado y responde a los cómputos métricos y presupuesto.

En cuanto a la fiscalización se refiere recomendamos el pago de la Certificación Nº 01 que se especifica en la planilla, una vez analizado, quedando la aprobación de pago.

MUNICIPALIDAD DE SALTOS DEL GUAIRÁ
José Román
Fiscal de Obras

MUNICIPALIDAD DE SALTOS DEL GUAIRÁ
Virgilio Bogado
Fiscal de Obras.

MUNICIPALIDAD DE SALTOS DEL GUAIRA
Lucas Ariel González Mujica
Ingeniero Civil
Rg.Prof. M.O.P.C. N°5584
Fiscalización

SALTOS DEL GUAIRÁ 24 **DE** OCTUBRE **DE** 2.023

OBRA: Construcción de Pavimento Asfaltico Barrio Terra Bella -

Contrato N° 88/2023

Licitaciòn por Concurso de Ofertas N° 06/2023 - ID N° 430.939

Certificado de Obra: 01
Mes : Octubre - 2023

Avance de Obra en Porcentaje Total
100,00%
Fecha: 23/10/2023
Avance de Obra en Porcentaje

		CANTIDAD CONTRACTUAL				OBRA EJECUTADA			IMPORTES					
ITEM Nº	DESCRIPCIÓN	UNID.	CANTIDAD	PRECIO UNITARIO	PRECIO TOTAL	ANTERIOR	PRESENTE	ACUMULADO	ANTERIOR	PRESENTE	ACUMULADO	Anterior	Actual	Total
1	**Construcción de Pavimento Asfaltico**													
1.1	Riego de Liga	LTS	4.980,00	9.497	47.295.060		**4.980,00**	4.980		47.295.060	47.295.060		100,00%	100,00%
1.2	Regularización Asfáltica sobre Empedrado	M2	5.589,00	48.010	268.327.890		**5.589,00**	5.589		268.327.890	268.327.890		100,00%	100,00%
1.3	Servicio de Pavimentación de Calles y Carreteras. Carpeta Asfaltica en Caliente	M2	5.589,00	90.074	503.423.586		**5.589,00**	5.589		503.423.586	503.423.586		100,00%	100,00%
1.4	Reparación de Empedrado	M2	220,00	45.011	9.902.420		**220,00**	220		9.902.420	9.902.420		100,00%	100,00%
1.5	Limpieza Final e Inicial	UNID.	1,00	7.523.142	7.523.142		**1,00**	1		7.523.142	7.523.142		100,00%	100,00%
	TOTAL GENERAL				**836.472.098**					**836.472.098**	**836.472.098**			

B	Deducciones a la fecha		Cuenta	Hasta Certificado Anterior	Presente Certificado	Total a la Fecha
B.1	Para Fondo de Reparo Básico	5%		0	41.823.605	41.823.605
B.2	Otras Deducciones					
B	**Total Deducciones**		**0**	**0**	**41.823.605**	**41.823.605**
C.1	Importe Liquido a Pagar Según Presente Certificado (A - B)				**0**	
C.2	Multas				**0**	
C.	**Importe Neto a Pagar Según Presente Certificado (C1 - C2)**				**794.648.493**	

SON GUARANIES. Setecientos Noventa y Cuatro Millones Seiscientos Cuarenta y Ocho Mil Cuatrocientos Noventa y Tres .- ----------

EDIVI S.A.
Empresa de construcciones
CONTRATISTA
Representante Legal
Feliciano Fariña Arena
Ingeniero Civil

MUNICIPALIDAD DE SALTOS DEL GUAIRÁ
Virgilio Bogado
Fiscal de Obras

MUNICIPALIDAD DE SALTOS DEL GUAIRÁ
José Román
Fiscal de Obras
Fizcalización

MUNICIPALIDAD DE SALTOS DEL GUAIRA
Lucas Ariel González Mujica
Ingeniero Civil
Rg.Prof. M.O.P.C. N°5584
Fiscalización

Certificado de Obra Nº: 1	Mes: Octubre/2023

PLANILLA DE MEDICION

Nº	Descripción	Unidad	Cantidad Total
	Construcción de Pavimento Asfaltico Barrio Terra Bella		
1	Riego de Liga	Lts	4.980,00
2	Regularización Asfáltica sobre Empedrado	M2	5.589,00
3	Servicio de Pavimentación de Calles y Carreteras . Carpeta Asfáltica en Caliente	M2	5.589,00
4	Reparación de Empedrado	M2	220,00
5	Limpieza Final e Inicial	1	1,00

EDIVI S.A.
Empresa de construcciones

Feliciano Fariña Arena
Ingeniero Civil

MUNICIPALIDAD DE SALTOS DEL GUAIRÁ
Virgilio Bogado
Fiscal de Obras.

MUNICIPALIDAD DE SALTOS DEL GUAIRÁ
José Román
Fiscal de Obras

Certificado de Obra Nº: 1		Mes: Octubre/2023
Item Nº 1	Riego de Liga	Unidad: LTS
Construcción de Pavimento Asfáltico Barrio Terra Bella		
1	Sobre Avenida Principal costado Hotel 7 Saltos	4.980
2	Calles perpendiculares a la Avenida	
Presente Certificado		4.980

EDIVI S.A.
Empresa de construcciones
Feliciano Fariña Arena
Ingeniero Civil

MUNICIPALIDAD DE SALTOS DEL GUAIRÁ
Virginia Delgado
Fiscal de Obras.

Feliciano Fariña Arena
Ingeniero Civil

MUNICIPALIDAD DE SALTOS DEL GUAIRÁ
José Román
Fiscal de Obras

Certificado de Obra Nº: 1	**Mes: Octubre/2023**

Item Nº 2	**Regularización Asfáltica Sobre Empedrado**	**Unidad: M2**

Nº	Ubicación	Cantidad Total
Construcción de Pavimento Asfáltico Barrio Terra Bella		
1	Sobre Avenida Principal costado Hotel 7 Saltos	**5.589**
2	Calles perpendiculares a la Avenida	
Presente Certificado		**5.589**

EDIVI S.A.
Empresa de construcciones

Feliciano Fariña Arena
Ingeniero Civil

MUNICIPALIDAD DE SALTOS DEL GUAIRÁ
Virgilio Bogado
Fiscal de Obras.

MUNICIPALIDAD DE SALTOS DEL GUAIRÁ
José Román
Fiscal de Obras

Certificado de Obra Nº: 1	**Mes: Octubre/2023**

Item Nº 3 Servicio de Pav. de Calles y Carreteras - Carpeta Asfält. en Caliente Unid: M2

Nº	Ubicación	Cantidad Total
	Construcción de Pavimento Asfáltico Barrio Terra Bella	
1	Sobre Avenida Principal costado Hotel 7 Saltos	5.589
2	Calles perpendiculares a la Avenida	
	Presente Certificado	**5.589**

EDIVI S.A.
Empresa de construcciones

Feliciano Fariña Arena
Ingeniero Civil

MUNICIPALIDAD DE SALTOS DEL GUAIRÁ
Virgilio Bogado
Fiscal de Obras

MUNICIPALIDAD DE SALTOS DEL GUAIRÁ
José Román
Fiscal de Obras

Certificado de Obra Nº: 1	**Mes: Octubre/2023**

Item Nº 4	**Reparación de Empedrado**	**Unidad: M2**

Nº	**Ubicación**	**Cantidad Total**
Construcción de Pavimento Asfáltico Barrio Terra Bella		
1	Sobre Avenida Principal costado Hotel 7 Saltos	**220**
2	Calles perpendiculares a la Avenida	
Presente Certificado		**220**

EDIVI S.A.
Empresa de construcciones

Feliciano Fariña Arena
Ingeniero Civil

MUNICIPALIDAD DE SALTOS DEL GUAIRÁ
Ingeniero Rogado
Fiscal de Obras.

MUNICIPALIDAD DE SALTOS DEL GUAIRÁ
José Román
Fiscal de Obras

Certificado de Obra Nº: 1	**Mes: Octubre/2023**

Item Nº 5	**Limpieza Final e Inicial**	**Unidad: Unid**

Nº	**Ubicación**	**Cantidad Total**
Construcción de Pavimento Asfáltico Barrio Terra Bella		
1	Sobre Avenida Principal costado Hotel 7 Saltos	**1**
2	Calles perpendiculares a la Avenida	
Presente Certificado		**1**

EDIVI S.A.
Empresa de construcciones

Feliciano Fariña Arena
Ingeniero Civil

MUNICIPALIDAD DE SALTOS DEL GUAIRÁ
Virgilio Bogado
Fiscal de Obras.

MUNICIPALIDAD DE SALTOS DEL GUAIRÁ
José Román
Fiscal de Obras

MUNICIPALIDAD DE SALTOS DEL GUAIRÁ
ADMINISTRACIÓN HÉCTOR MORÁN

50 AÑOS SALTOS DEL GUAIRÁ

MI COMPROMISO ES CONTIGO

LIBRO DE OBRAS

00001

OBRA: "CONSTRUCCIÓN DE PAVIMENTO ASFALTICO BARRIO TERRA BELLA"

CONTRATISTA: EDIVISA CONTRATO Nº.: 88/2023

FECHA: 06/10/23

LICITACIÓN POR CONCURSO DE OFERTAS N°. 06/2023 ID Nº. 430.939

FECHA DE INICIO: 06/10/2023

FECHA DE CONTRATO: 11/SETIEMBRE/2023 MONTO: 836.472.098

DIRECCIÓN ESPECÍFICA DE LA OBRA: Barrio TERRA BELLA

AVANCES DE OBRA

En la fecha se habilita el presente Libro de Obras, foliado del 00001 al 00050 para dejar constancia y efectos de todo lo concerniente al Contrato de Referencia, asimismo las observaciones, relaciones al Contrato.-

OBSERVACIÓN: En la fecha se recibe la ORDEN DE INICIO

EDIVI S.A.
Empresa de construcciones
Ingeniero Fernando Arévalo
Ingeniero Civil
FIRMA DEL CONTRATISTA

MUNICIPALIDAD DE SALTOS DEL GUAIRÁ
José Román
Fiscal de Obras

MUNICIPALIDAD DE SALTOS DEL GUAIRÁ
Virgilio Bogado
FIRMA FISCAL DE OBRA

MUNICIPALIDAD DE SALTOS DEL GUAIRÁ
ADMINISTRACIÓN HÉCTOR MORÁN

50 AÑOS SALTOS DEL GUAIRÁ

MI COMPROMISO ES CONTIGO

LIBRO DE OBRAS

00002

OBRA: "CONSTRUCCIÓN DE PAVIMENTO ASFALTICO BARRIO TERRA BELLA"

CONTRATISTA: EDIVISA CONTRATO Nº.: 88/2023

FECHA: 06/10/23

LICITACIÓN POR CONCURSO DE OFERTAS N°. 06/2023 ID Nº. 430.939

FECHA DE INICIO: 06/10/2023

FECHA DE CONTRATO: 11/SETIEMBRE/2023 MONTO: 836.472.098

DIRECCIÓN ESPECÍFICA DE LA OBRA: Barrio TERRA BELLA

AVANCES DE OBRA

En la fecha se inicia trabajos de limpieza inicial del sitio de obra.

Asimismo se verifica los tramos a ser repavimentado y se inicia la demolición y reparación del mismo.-

OBSERVACIÓN: Equipos en Punto: Minipala Cotapaxi Compactador Sobre Neu. Hormigonera Camión Volquete -

EDIVI S.A.
Empresa de construcciones
Ingeniero Civil
FIRMA DEL CONTRATISTA

MUNICIPALIDAD DE SALTOS DEL GUAIRÁ
José Román
Fiscal de Obras
FIRMA FISCAL DE OBRA

MUNICIPALIDAD DE SALTOS DEL GUAIRÁ
Fiscal de Obras

MUNICIPALIDAD DE SALTOS DEL GUAIRÁ
ADMINISTRACIÓN HÉCTOR MORÁN

50 AÑOS SALTOS DEL GUAIRÁ

MI COMPROMISO ES CONTIGO

LIBRO DE OBRAS

00003

OBRA: "CONSTRUCCIÓN DE PAVIMENTO ASFALTICO BARRIO TERRA BELLA"

CONTRATISTA: EDIVISA CONTRATO Nº.: 88/2023

FECHA: 07/10/23

LICITACIÓN POR CONCURSO DE OFERTAS Nº. 06/2023 ID Nº. 430.939

FECHA DE INICIO: 06/10/2023

FECHA DE CONTRATO: 11/SETIEMBRE/2023 MONTO: 836.472.098

DIRECCIÓN ESPECÍFICA DE LA OBRA: Barrio Terra Bella

AVANCES DE OBRA

Limpieza general de la traza y calles perpendiculares a la misma
Reparación de Empedrado.-

OBSERVACIÓN: Se trajo un otro Compactador para compactar y terminar las calles y traza

EDIVI S.A.
Empresa de construcciones
Eliciano Farina Arena
Ingeniero Civil
FIRMA DEL CONTRATISTA

MUNICIPALIDAD DE SALTOS DEL GUAIRÁ
José Román
Fiscal de Obras

MUNICIPALIDAD DE SALTOS DEL GUAIRÁ
Arnulfo Brugado
Fiscal de Obras
FIRMA FISCAL DE OBRA

MUNICIPALIDAD DE SALTOS DEL GUAIRÁ
ADMINISTRACIÓN HÉCTOR MORÁN

50 AÑOS SALTOS DEL GUAIRÁ

MI COMPROMISO ES CONTIGO

LIBRO DE OBRAS

00004

OBRA: "CONSTRUCCIÓN DE PAVIMENTO ASFALTICO BARRIO TERRA BELLA"

CONTRATISTA: EDIVISA CONTRATO Nº.: 88/2023

FECHA: 11/10/23

LICITACIÓN POR CONCURSO DE OFERTAS N°. 06/2023 ID Nº. 430.939

FECHA DE INICIO: 06/10/2023

FECHA DE CONTRATO: 11/SETIEMBRE/2023 MONTO: 836.472.098

DIRECCIÓN ESPECÍFICA DE LA OBRA: Barrio TERRA BELLA

AVANCES DE OBRA

Se realizó los Bollos para dar inicio a los trabajos regularización y posterior Carpeta.

Equipos en Pista: a) Terminadora de Asfalto b) Compactador Doble Liso c) Compactador Neumático d) Minipala Caterpillar e) Camión Regador de Asfalto f) Tractor Agrícola g) Cargador h) Herramientas menores.

OBSERVACIÓN: Se compactó el Empedrado Reparado

EDIVI S.A.
Empresa de construcciones

FIRMA DEL CONTRATISTA
Feliciano Farina Arona
Ingeniero Civil

MUNICIPALIDAD DE SALTOS DEL GUAIRÁ
José Román
Fiscal de Obras

FIRMA FISCAL DE OBRA

MUNICIPALIDAD DE SALTOS DEL GUAIRÁ
Fiscal de Obras

MUNICIPALIDAD DE SALTOS DEL GUAIRÁ
ADMINISTRACIÓN HÉCTOR MORÁN

50 AÑOS SALTOS DEL GUAIRÁ

MI COMPROMISO ES CONTIGO

LIBRO DE OBRAS

00005

OBRA: "CONSTRUCCIÓN DE PAVIMENTO ASFALTICO BARRIO TERRA BELLA"

CONTRATISTA: EDIVISA CONTRATO Nº.: 88/2023

FECHA: 14/10/23

LICITACIÓN POR CONCURSO DE OFERTAS N°. 06/2023 ID Nº. 430.939

FECHA DE INICIO: 06/10/2023

FECHA DE CONTRATO: 11/SETIEMBRE/2023 MONTO: 836.472.098

DIRECCIÓN ESPECÍFICA DE LA OBRA: Barrio Terra Bella

AVANCES DE OBRA

Trabajo Regularización asfaltica en las calles perpendiculares a la Ruta.

Trabajo hasta medio día.-

OBSERVACIÓN:

EDIVI S.A.
Empresa de construcciones

FIRMA DEL CONTRATISTA
Feliciano Fanna Arena
Ingeniero Civil

MUNICIPALIDAD DE SALTOS DEL GUAIRÁ
José Román
Fiscal de Obras

FIRMA FISCAL DE OBRA

MUNICIPALIDAD DE SALTOS DEL GUAIRÁ
Abogado
Fiscal de Obras

MUNICIPALIDAD DE SALTOS DEL GUAIRÁ
ADMINISTRACIÓN HÉCTOR MORÁN

50 AÑOS SALTOS DEL GUAIRÁ

MI COMPROMISO ES CONTIGO

LIBRO DE OBRAS

00006

OBRA: "CONSTRUCCIÓN DE PAVIMENTO ASFALTICO BARRIO TERRA BELLA"

CONTRATISTA: EDIVISA CONTRATO Nº.: 88/2023

FECHA: 18/10/23

LICITACIÓN POR CONCURSO DE OFERTAS N°. 06/2023 ID Nº. 430.939

FECHA DE INICIO: 06/10/2023

FECHA DE CONTRATO: 11/SETIEMBRE/2023 MONTO: 836.472.098

DIRECCIÓN ESPECÍFICA DE LA OBRA: Barrio Terra Bella

AVANCES DE OBRA

Trabajos Previos y Regularizacion sobre la Rasante.

A medio dia se suspendieron los trabajos por lluvia.

OBSERVACIÓN:

EDIVI S.A.
Empresa de construcciones
Feliciano Farina Arena
Ingeniero Civil
FIRMA DEL CONTRATISTA

MUNICIPALIDAD DE SALTOS DEL GUAIRÁ
José Román
Fiscal de Obras

MUNICIPALIDAD DE SALTOS DEL GUAIRÁ
Virginia Ocampo
Fiscal de Obras
FIRMA FISCAL DE OBRA

MUNICIPALIDAD DE SALTOS DEL GUAIRÁ
ADMINISTRACIÓN HÉCTOR MORÁN

50 AÑOS SALTOS DEL GUAIRÁ

MI COMPROMISO ES CONTIGO

00007

LIBRO DE OBRAS

OBRA: "CONSTRUCCIÓN DE PAVIMENTO ASFALTICO BARRIO TERRA BELLA"

CONTRATISTA: EDIVISA CONTRATO N°.: 88/2023

FECHA: 21/10/23

LICITACIÓN POR CONCURSO DE OFERTAS N°. 06/2023 ID Nº. 430.939

FECHA DE INICIO: 06/10/2023

FECHA DE CONTRATO: 11/SETIEMBRE/2023 MONTO: 836.472.098

DIRECCIÓN ESPECÍFICA DE LA OBRA: Barrio Terra Bella

AVANCES DE OBRA

Jue 19: Al medio día se despacha el Asfalto por despacho compactado sobre riego/-

Se trabaja otro medio día. y continuo los trabajos desde día 20 -

Jue 20: Medio día llueve y se suspende trabajos
Se sobaja 26 metros Asfalto sobre la tarde

OBSERVACIÓN: Se avisa a la fiscalizador que se trabajara día Sab. 22 para poder concluir los trabajos

EDIVI S.A.
Empresa de construcciones
Eliciano Fariña Arena
Ingeniero Civil

FIRMA DEL CONTRATISTA

MUNICIPALIDAD DE SALTOS DEL GUAIRÁ
José Román
Fiscal de Obras

FIRMA FISCAL DE OBRA

MUNICIPALIDAD DE SALTOS DEL GUAIRÁ
Guairá Resaltado

MUNICIPALIDAD DE SALTOS DEL GUAIRÁ
ADMINISTRACIÓN HÉCTOR MORÁN

50 AÑOS SALTOS DEL GUAIRÁ

MI COMPROMISO ES CONTIGO

LIBRO DE OBRAS

00008

OBRA: "CONSTRUCCIÓN DE PAVIMENTO ASFALTICO BARRIO TERRA BELLA"

CONTRATISTA: EDIVISA CONTRATO Nº.: 88/2023

FECHA: 22/10/23

LICITACIÓN POR CONCURSO DE OFERTAS N°. 06/2023 ID Nº. 430.939

FECHA DE INICIO: 06/10/2023

FECHA DE CONTRATO: 11/SETIEMBRE/2023 MONTO: 836.472.098

DIRECCIÓN ESPECÍFICA DE LA OBRA: BARRIO TERRA BELLA

AVANCES DE OBRA

Se continua hoy con el repaso con y carpeta para la avenida y 3er carril lado derecho hasta el puente.
Al fin del día se coordinaron los trabajos y se procede a la limpieza final del TR #40

OBSERVACIÓN: Se comunica a la fiscalización que ya presentado el certificado de obra para su correspondiente proceso de pago

EDIVI S.A.
Empresa de construcciones
Feliciano Fariña Arena
Ingeniero Civil
FIRMA DEL CONTRATISTA

MUNICIPALIDAD DE SALTOS DEL GUAIRÁ
José Román
Fiscal de Obras

MUNICIPALIDAD DE SALTOS DEL GUAIRÁ
Fiscal de Obras
FIRMA FISCAL DE OBRA

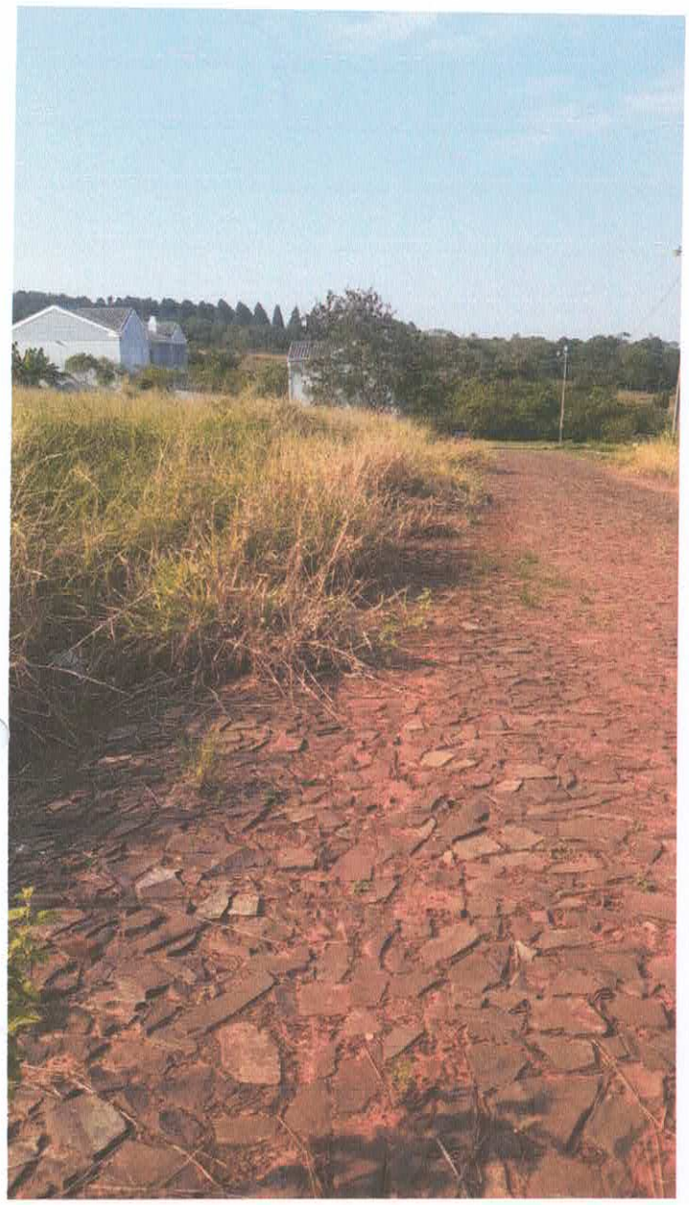

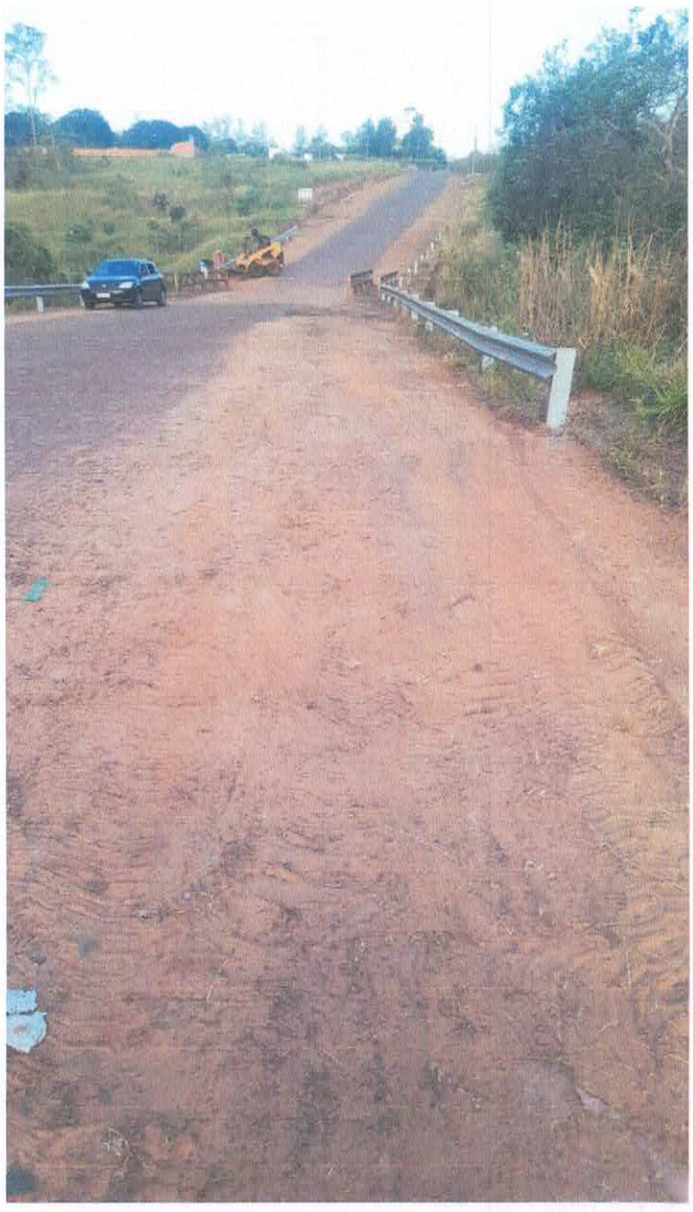

EDIVI S.A.
Empresa de construcciones

Feliciano Fariña Arena
Ingeniero **Civil**

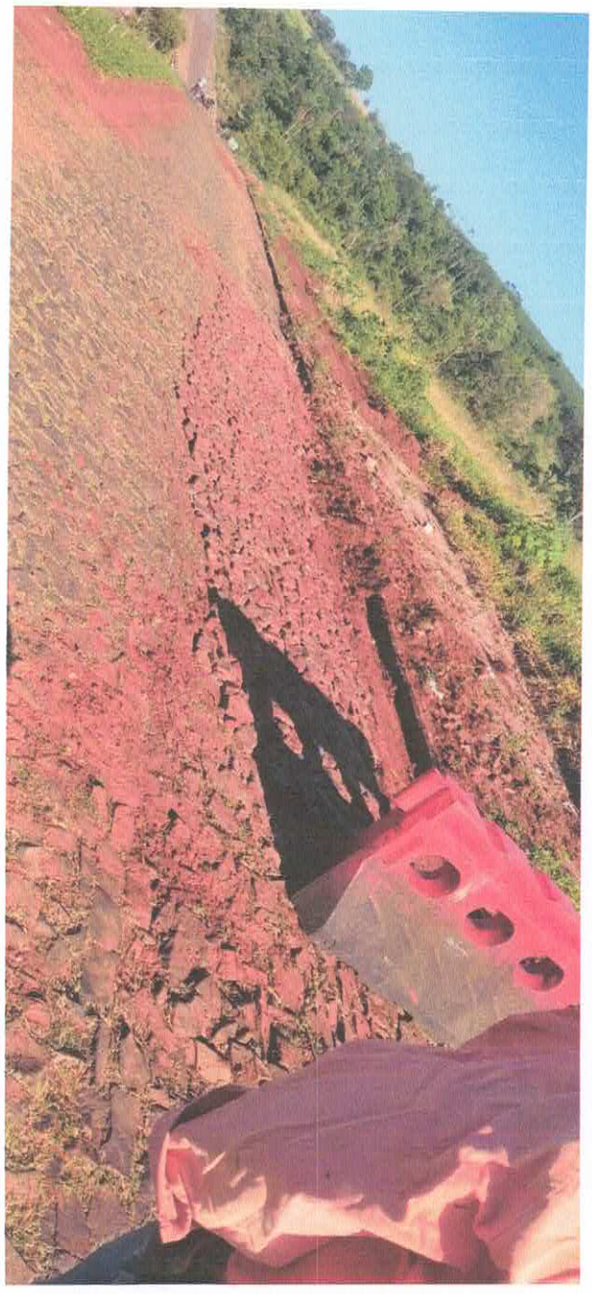

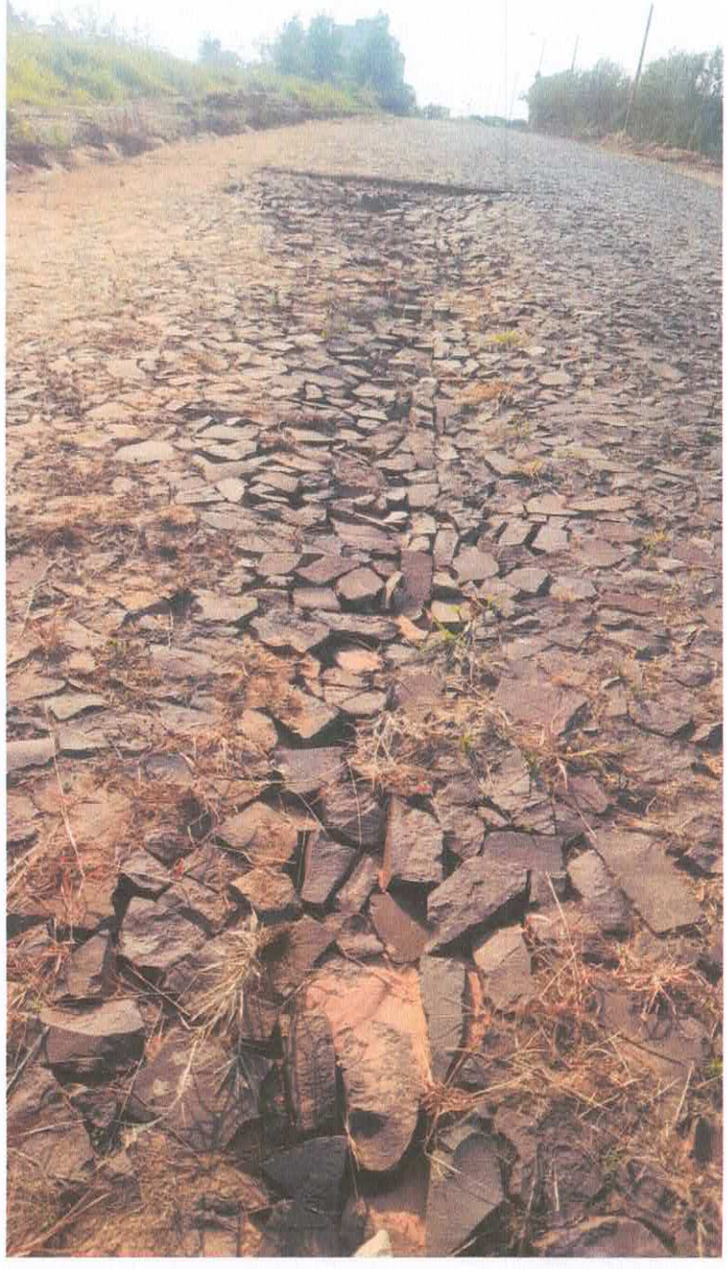

EDIVI S.A.
Empresa de construcciones

Liciano Fariña Arena
Ingeniero Civil

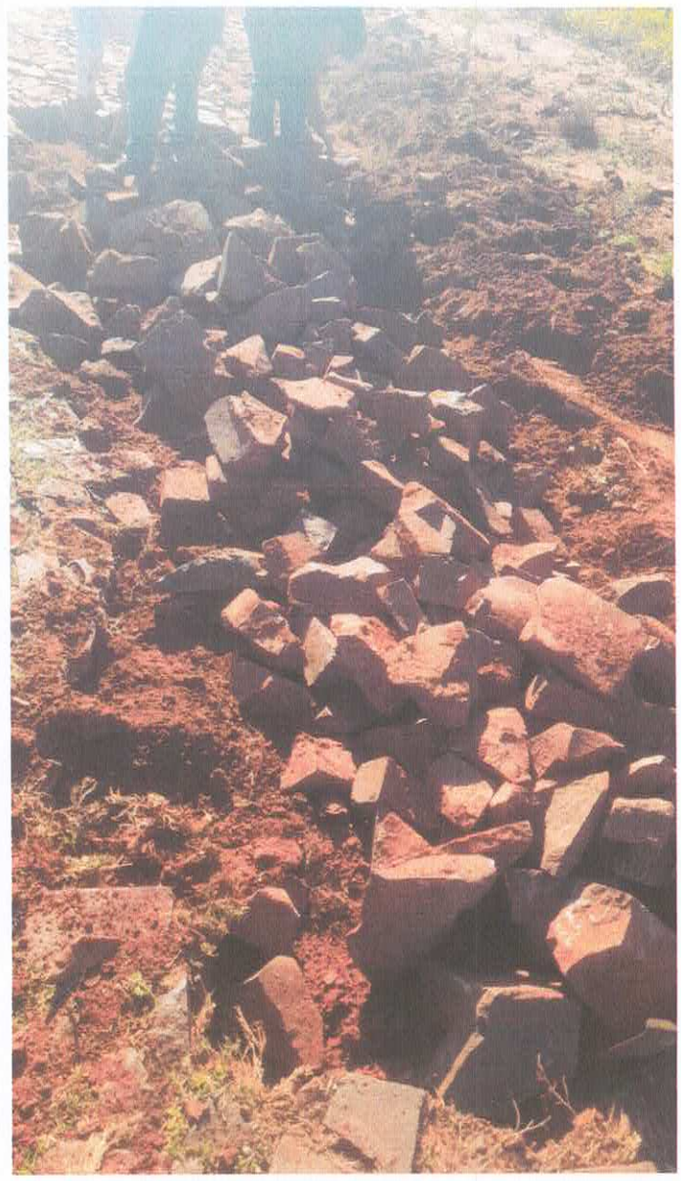

EDIVI S.A.
Empresa de construcciones

Feliciano Fariña Arena
Ingeniero Civil

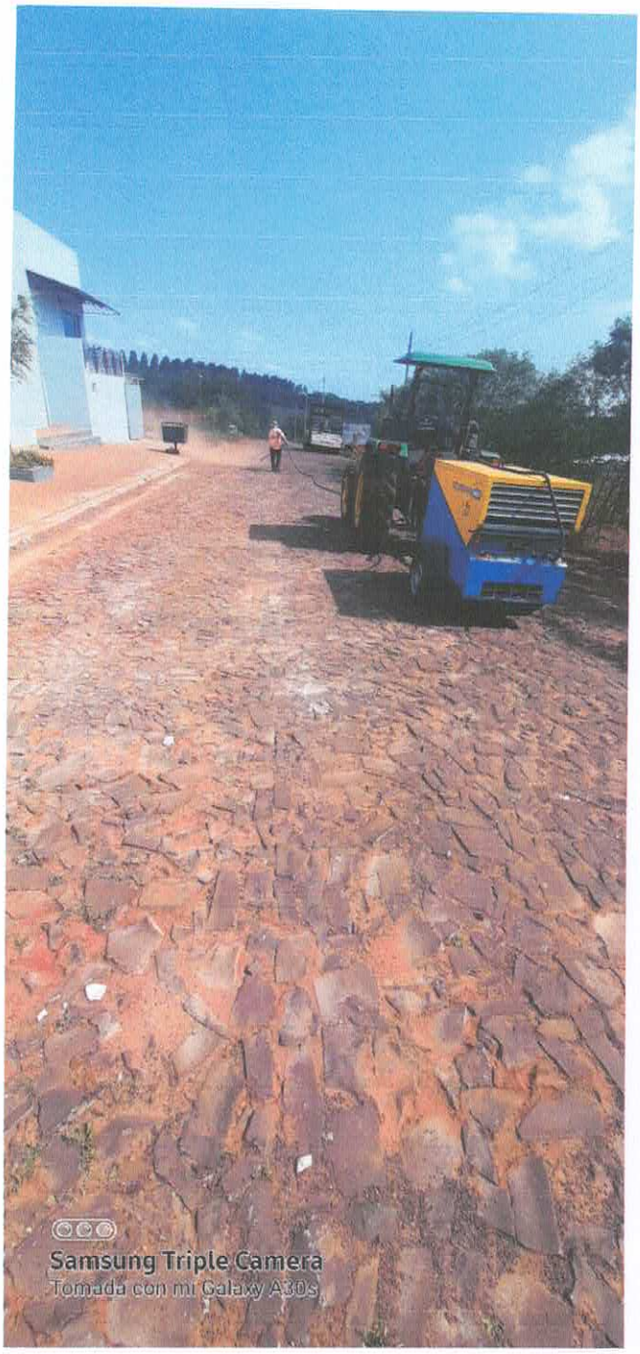

EDIVI S.A.
Empresa de construcciones

Feliciano Fariña Arena
Ingeniero Civil

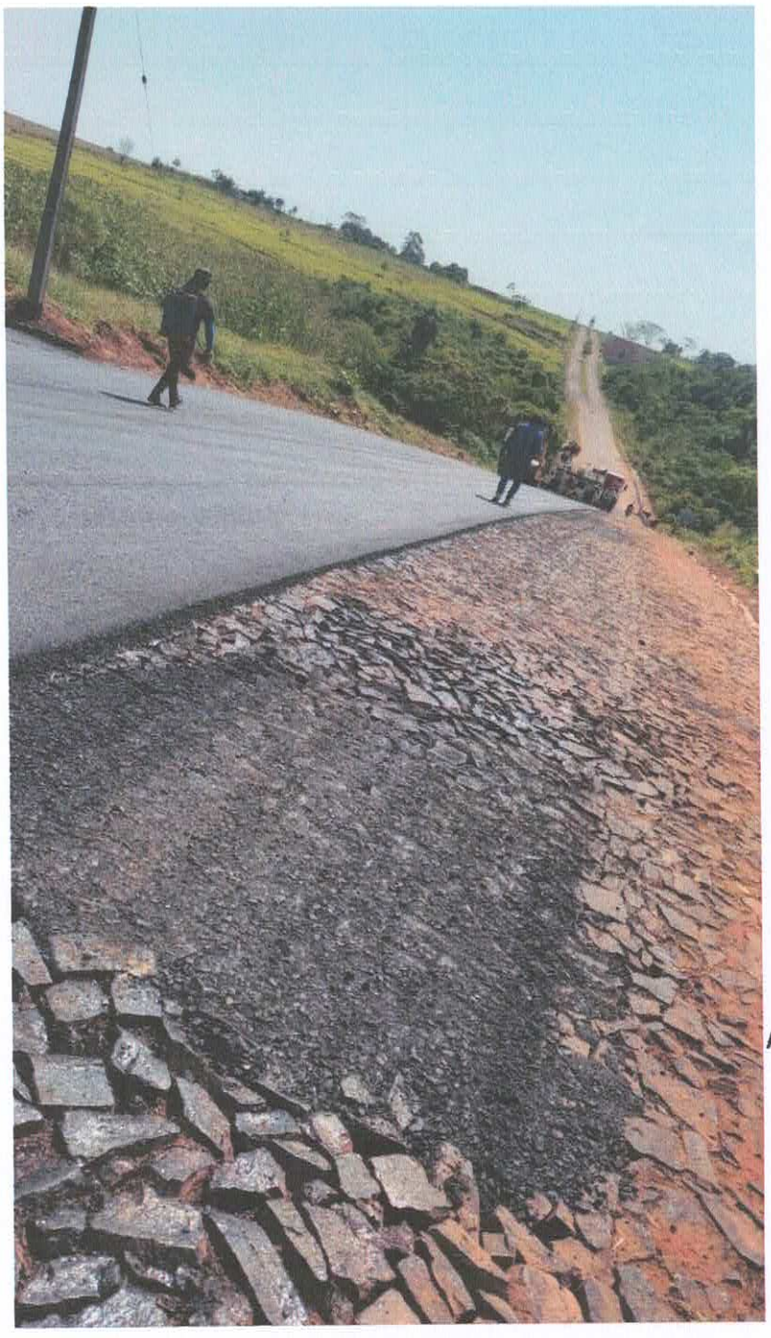

EDIVI S.A.
Empresa de construcciones

Feliciano Fariña Arena
Ingeniero Civil

EDIVI S.A.
Empresa de construcciones

Feliciano Fariña Arena
Ingeniero Civil

EDIVI S.A.
Empresa de construcciones

Feliciano Fariña Arena
Ingeniero Civil

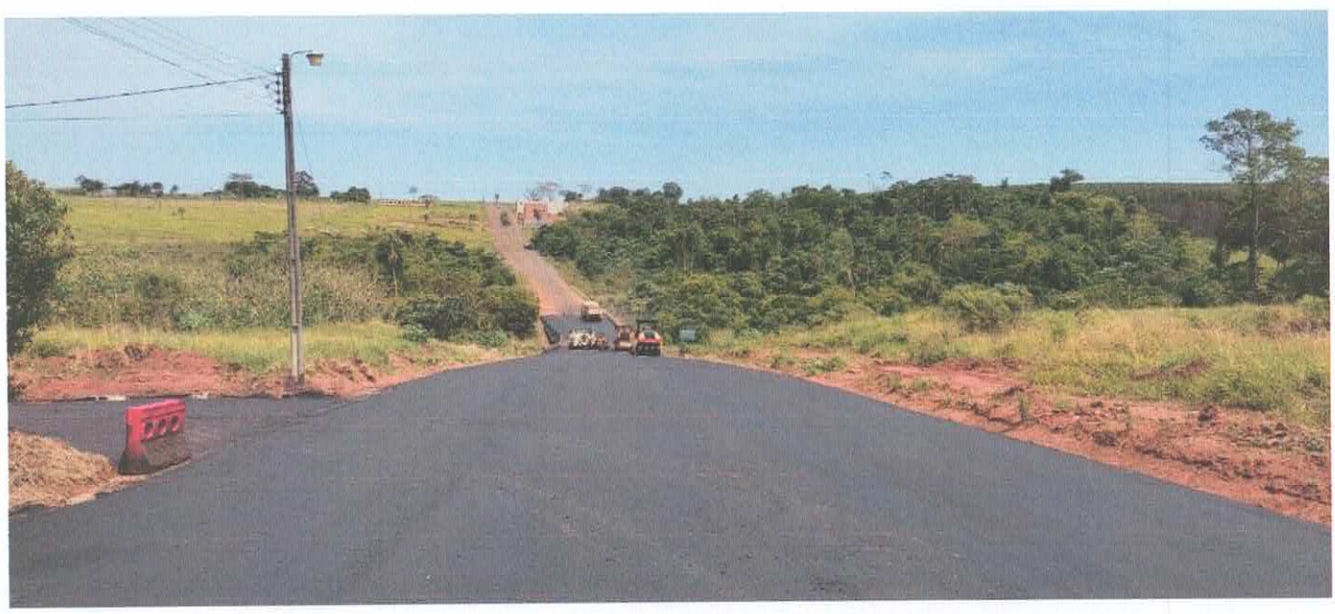

EDIVI S.A.
Empresa de construcciones

Feliciano Farina Arena
Ingeniero Civil

EDIVI S.A.
Empresa de construcciones

Feliciano Fariña Arena
Ingeniero Civil