ACTA DE RECEPCIÓN DEFINITIVA

En Ciudad del Este, República del Paraguay, a los tres días del mes de Agosto del año dos mil veinte y tres, en vista de la conclusión de los trabajos de la **LPN Nº 02/2022 – CONTRATO Nº 68/2022 CONSTRUCCION DE OBRAS DE INFRAESTRUCTURA EN DIVERSAS INSTITUCIONES EDUCATIVAS DE CIUDAD DEL ESTE CON FONDOS DEL FONACIDE. PLURIANUAL EJERCICIOS 2022 - 2023 - ID Nº 401156,** correspondiente al **LOTE 11: CONSTRUCCION DE 1 AULA NIVEL INICIAL, ESCUELA BASICA Nº 5458 ADELA SPERATTI,** realizado por la Empresa **CONSTRUCTORA D&M.**. La Arq. Raquelina Reinoso y el Ing. Flaminio Medina, Fiscales de Obra en representación de la Municipalidad de Ciudad del Este, y el Señor Mario Núñez Rolón, en representación de la Empresa contratista, procedieron a la **RECEPCIÓN DEFINITIVA** de los trabajos del **LOTE 11: CONSTRUCCION DE 1 AULA NIVEL INICIAL, ESCUELA BASICA Nº 5458 ADELA SPERATTI,** por hallarse los mismos ejecutados conforme a las especificaciones técnicas exigidas por la Municipalidad de Ciudad del Este.----------

Se deja constancia que los efectos emergentes de vicios ocultos de la referida Construcción, será de exclusiva responsabilidad del contratista de acuerdo a las leyes, normas y disposiciones vigentes que rigen para estos casos.----------

En prueba de lo actuado, se labra la presente acta en tres (3) ejemplares de un mismo tenor y a un solo efecto.----------

Por la Municipalidad de Ciudad del Este

CIUDAD MUNICIPALIDAD CIUDAD DEL ESTE
08 ENE 2024
TESORERIA
PAGADO

Ciudad del Este Municipio
MUNICIPALIDAD DE CIUDAD DEL ESTE (Reconstruyamos)
Dirección de Área Urbana

ARQ. RAQUELINA REINOSO
Fiscal de Obras

ING. FLAMINIO MEDINA
Director
Dirección de Área Urbana

Por la Empresa Contratista

CONSTRUCTORA D&M
Mario Núñez Rolón
Oferente

Construtora DYM
Ruc: 875812-3
Canindeyú - Paraguay

FOTOS DE RECEPCION DEFINITIVA

LPN Nº 02/2022 – CONTRATO Nº 68/2022 CONSTRUCCION DE OBRAS DE INFRAESTRUCTURA EN DIVERSAS INSTITUCIONES EDUCATIVAS DE CIUDAD DEL ESTE CON FONDOS DEL FONACIDE. PLURIANUAL EJERCICIOS 2022 - 2023 - ID Nº 401156.-

LOTE 11: CONSTRUCCION DE 1 AULA NIVEL INICIAL, ESCUELA BASICA Nº 5458 ADELA SPERATTI.-

CONTRATISTA: CONSTRUCTORA D&M

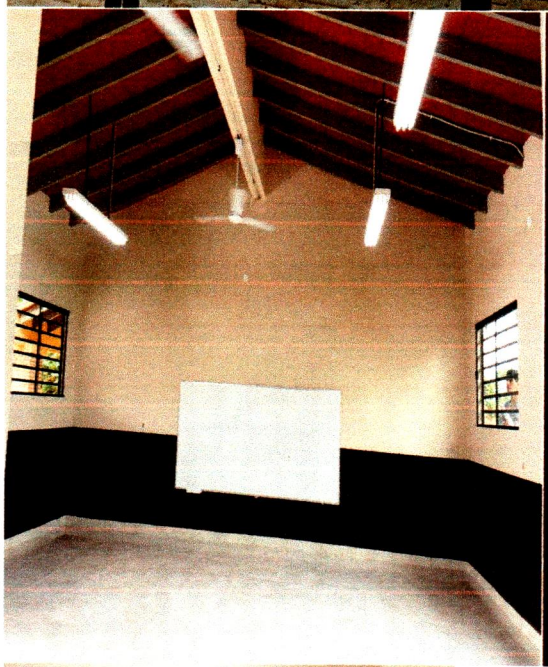

Arq. Paquelina Reinoso
Reg. Nº 1.833

Ciudad del Este Municipio
MUNICIPALIDAD DE CIUDAD DEL ESTE
Dirección de Área Urbana

Ing. Faminio Medina S.
Reg. MOPC 5552
Director Area Urbana
Municipalidad C.D.E.