GOBERNACION DE ITAPÚA

RESÚMEN DEL CERTIFICADO BÁSICO N° 1

Mes: Diciembre - Enero

CONTRATACIÓN DIRECTA N° 37/23 - CONSTRUCCIÓN DE EMPEDRADO CON CORDÓN CUNETA DE HORMIGÓN - CALLE PRESIDENTE FRANCO - DISTRITO DE MAYOR OTAÑO- PLURIANUAL- ID:437.010.

Posición	Conceptos	Importes Autorizados		Importes Certificados					
				Hasta Certificado Anterior		Presente Certificado		Total Certificado a la Fecha	
		%	(1)	% Avance de Obra	(2)	% Avance de Obra	(3)	% Avance de Obra	(2+3)
A	Certificaciones de Obra Ejecutada por Precio Unitario								
A.I	CONTRATACIÓN DIRECTA N° 37/23 - CONSTRUCCIÓN DE EMPEDRADO CON CORDÓN CUNETA DE HORMIGÓN - CALLE PRESIDENTE FRANCO - DISTRITO DE MAYOR OTAÑO- PLURIANUAL- ID:437.010.	100%	151,505,541	0.00%	0	23.13%	35,046,381	23.13%	35,046,381
A	**Total por Contrato**	**100%**	**151,505,541**	**0.00%**	**0**	**23.13%**	**35,046,381**	**23.13%**	**35,046,381**

B	**Deducciones a la fecha**			**Hasta Certificado Anterior**	**Presente Certificado**	**Total Certificado a la Fecha**
B.I	Devolución de Anticipo	*0.00%*	0	0	0	0
B.II	Para Fondo de Reparo	*0.00%*	0	0	0	0
B	**Total Deducciones**		**0**	**0**	**0**	**0**
C.I	**Importe Liquido a Pagar Según Presente Certificado (A - B)**				35,046,381	
C.II	Multas				0	
C	**Importe Neto a Pagar Según Presente Certificado (A - B)**				**35,046,381**	

Certificado Básico Nº	**1**
Mes:	**Diciembre - Enero**
Contrato N°:	**92/2023**
Monto Básico:	**151.505.541 Gs.**
Contratista:	**JOSÉ DOMINGO FERREIRA MARTINEZ**
Fecha de Inicio:	**22-Dec-23**
Plazo de Ejecución:	**90 días**
Fecha de terminación prevista:	**21-Mar-24**
Prórroga:	.
Fecha de terminación con prórroga:	.

SON GUARANIES: Treinta y cinco millones cuarenta y seis mil trescientos ochenta y uno.-

JOSÉ DOMINGO FERREIRA MARTINEZ
Contratista-Representante Legal

Constructora
SANTO DOMINGO
de José Domingo Ferreira M.
CONSTRUCCIÓN DE EMPEDRADOS EN GRAL.
CEL.: (0985) 758 947

GOBIERNO DEPARTAMENTAL DE ITAPÚA
Secretaría de Obras Públicas y Transporte

Secretario de Obras Públicas y Transporte
Gobernación de Itapúa
Ing. Fernando Oreggioni
Secretario Departamental de
Obras Públicas y Transporte
Gobernación de Itapúa

000002

001

CERTIFICADO BÁSICO DE OBRAS N° 1

PLANILLA DE MEDICIÓN Y CERTIFICADO

MES: Diciembre - Enero

CONTRATACIÓN DIRECTA N° 37/23 - CONSTRUCCIÓN DE EMPEDRADO CON CORDÓN CUNETA DE HORMIGÓN - CALLE PRESIDENTE FRANCO - DISTRITO DE MAYOR OTAÑO- PLURIANUAL- ID:437.010.			
CONTRATISTA:	JOSÉ DOMINGO FERREIRA MARTINEZ	FECHA DE INICIO:	22-Dec-23
MONTO DE LA OFERTA:	151.505.541 Gs.	FECHA DE TERMIACION PREVISTA:	21-Mar-24
CONTRATO N°:	92/2023	PRÓRROGA:	
PLAZO DE EJECUCIÓN:	90 días	FECHA DE TERMIACION CON PRÓRROGA:	

CAUDRO DE PRECIOS ADJUDICADOS						INCIDENCIA DEL RUBRO SOBRE EL TOTAL	PLANILLA DE MEDICIÓN						PLANILLA DE CERTIFICADO BÁSICO					
CONTRATACIÓN DIRECTA N° 37/23 - CONSTRUCCIÓN DE EMPEDRADO CON CORDÓN CUNETA DE HORMIGÓN - CALLE PRESIDENTE FRANCO - DISTRITO DE MAYOR OTAÑO- PLURIANUAL- ID:437.010.							EN PORCENTAJE			EN INCIDENCIA			CANTIDAD EJECUTADA			CANTIDAD EJECUTADA EN GS.		
Ítem	Descripción del Bien	Unidad de Medida	Cantidad	Precio unitario (IVA incluido)	Precio total		ACUMUL. ANTERIOR	PRESENTE	ACUMUL. TOTAL	ACUMUL. ANTERIOR	PRESENTE	ACUMUL. TOTAL	ACUMUL. ANTERIOR	PRESENTE	ACUMUL. TOTAL	ACUMUL. ANTERIOR	PRESENTE	ACUMUL. TOTAL
1	Replanteo y Marcación de Obra	Metro lineal	297	7,543	2,240,271	0.015	0.00%	100.00%	100.00%	-	0.015	0.015	0.00	297	297.00	0	2,240,271	2,240,271
2	Cartel de Obra (200x1.50)	Unidad	1	981,706	981,706	0.006	0.00%	100.00%	100.00%	-	0.006	0.006	0.00	1	1.00	0	981,706	981,706
3	Carteles de señalización de chapa Nº 24. (0,30 x 0,80).-	Unidad	1	4,288,391	4,288,391	0.028	0.00%	100.00%	100.00%	-	0.028	0.028	0.00	1	1.00	0	4,288,391	4,288,391
4	Construcción de empedrado - "Colchon de tierra colorada limpia para asiento de piedra (espesor 0,20m).-"	Metros cuadrados	2.316,6	5,959	13,804,619	0.091	0.00%	0.00%	0.00%	-	-	-	0.00	-	0.00	0	0	0
5	CORDON CUNETA de hormigon, desarrollo 0,40m , altura libre 0.15 m espesor de cordon 0,12 m. ancho libre de CUNETA 0,48 m, espesor minimo de 0,12 m - cargado in situ (1:3:3) en moldes metalicos con junta de dilatacion cada 3m. Terminación "vista" en los paramentos no ocultos.	Metro lineal	594	74,042	43,980,948	0.290	0.00%	27.00%	27.00%	-	0.078	0.078	0.00	160.39	160.39	0	11,875,474	11,875,474
6	Colocacion de hormigon armado - CORDÓN ESCONDIDO de Hº. Desarrollo 0.30 m. espesor 0.20 m. - cargado in situ	Metros cúbicos	3,24	900,094	2,916,305	0.019	0.00%	0.00%	0.00%	-	-	-	0.00	-	0.00	0	0	0
7	Construcción de empedrado - Pavimento tipo EMPEDRADO, de piedra bruta (espesror mínimo 0.15 m).	Metros cuadrados	2.316,6	27,811	64,426,963	0.425	0.00%	0.00%	0.00%	-	-	-	0.00	-	0.00	0	0	0
8	Colocacion de hormigon armado - BADEN DE Hº. Espesor 0.15 m, ancho 1m. Cargado in situ (1;3;3). Terminación vista, asentada sobre piedras trituradas	Metros cúbicos	10,89	1,438,066	15,660,539	0.103	0.00%	100.00%	100.00%	-	0.103	0.103	0.00	10,89	10.89	0	15,660,539	15,660,539
9	Limpieza de obra - Limpieza final del sitio de obras	Metros cuadrados	2.340	1,370	3,205,800	0.021	0.00%	0.00%	0.00%	-	-	-	0.00	-	0.00	0	0	0
	Total				151,505,541	100%				0.00%	23.13%	23.13%				0	35,046,381	35,046,381

JOSÉ DOMINGO FERREIRA MARTINEZ
Contratista-Representante Legal

Constructora
SANTO DOMINGO
de José Domingo Ferreira M.
CONSTRUCCIÓN DE EMPEDRADOS EN GRAL
CEL.: (0985) 758 947

GOBIERNO DEPARTAMENTAL ITAPÚA
Secretaría de Obras Públicas y Transporte

Secretaría de Obras Públicas y Transporte
Gobernación de Itapúa

Ing. Fernando Oreggioni
Secretario Departamental de
Obras Publicas y Transporte
Gobernacion de Itapúa

003

GOBERNACIÓN DE ITAPÚA

CERTIFICADO BÁSICO DE OBRAS N° 1

CUADRO Y CURVA DE AVANCE

MES: Diciembre - Enero

CONTRATACIÓN DIRECTA N° 37/23 - CONSTRUCCIÓN DE EMPEDRADO CON CORDÓN CUNETA DE HORMIGÓN - CALLE PRESIDENTE FRANCO - DISTRITO DE MAYOR OTAÑO- PLURIANUAL- ID:437.010.

Contrato N°: 92/2023			
Monto del Contrato:	151.505.541 Gs.	**Fecha de terminación prevista:**	21-Mar-24
Plazo Contractual:	90 días	**Prórroga:**	.
Inicio de Obra:	22-Dec-23	**Fecha de terminación con prórroga:**	.

CUADRO DE AVANCE

MES	PREVISTO GS.		EJECUTADO GS.		PREVISTO %		EJECUTADO %	
	MENSUAL	ACUMULADO	MENSUAL	ACUMULADO	MENSUAL	ACUMULADO	MENSUAL	ACUMULADO
INICIO	0	0	0	0	0.00%	0.00%	0.00%	0.00%
ENERO	29,500,842	29,500,842	35,046,381	35,046,381	19.47%	19.47%	23.13%	23.13%
FEBRERO	60,814,633	90,315,475			40.14%	59.61%		
MARZO	61,190,066	151,505,541			40.39%	100.00%		

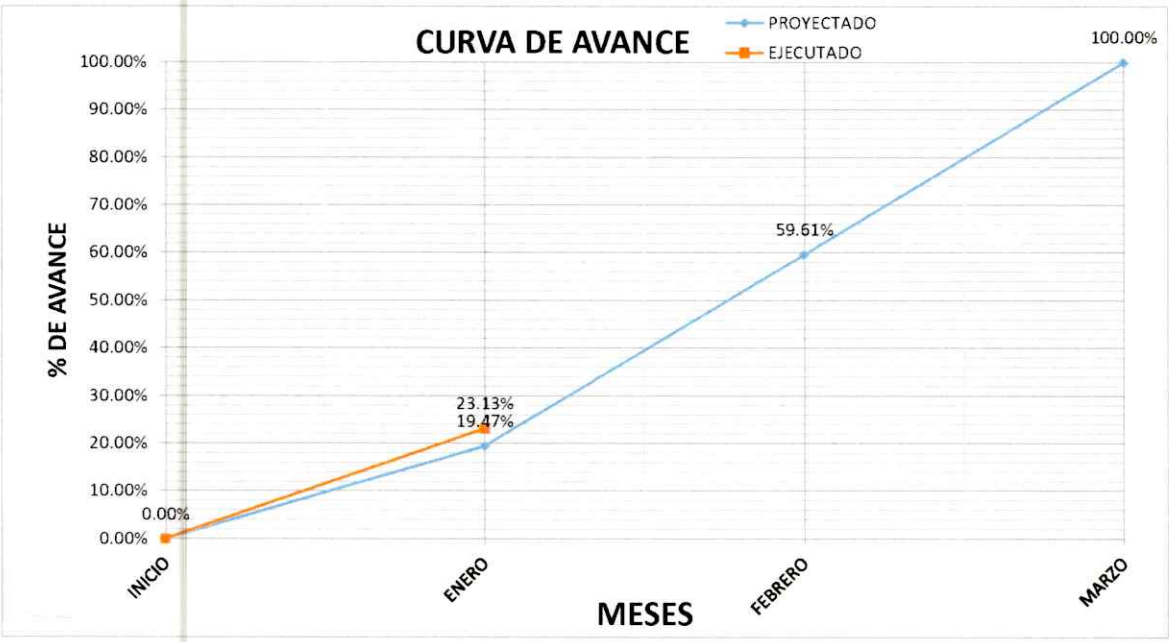

JOSÉ DOMINGO FERREIRA MARTINEZ
Contratista-Representante Legal

Secretario de Obras Públicas y Transporte
Gobernación de Itapúa

GOBIERNO DEPARTAMENTAL DE ITAPÚA
Secretaría de Obras Públicas y Transporte

Ing. Fernando Oreggioni
Secretario Departamental de Obras Publicas y Transporte
Gobernación de Itapúa

SANTO DOMINGO
de José Domingo Ferreira M.
CONSTRUCCIÓN DE EMPEDRADOS EN GRAL
CEL.: (0985) 758 947

0 00005

CERTIFICADO BÁSICO DE OBRAS N° 1
CRONOGRAMA FISICO - FINANCIERO

Mes: Diciembre - Enero

CONTRATACIÓN DIRECTA N° 37/23 - CONSTRUCCIÓN DE EMPEDRADO CON CORDÓN CUNETA DE HORMIGÓN - CALLE PRESIDENTE FRANCO - DISTRITO DE MAYOR OTAÑO- PLURIANUAL- ID:437.010.			
CONTRATISTA:	JOSÉ DOMINGO FERREIRA MARTINEZ	FECHA DE INICIO:	22-Dec-23
MONTO DE LA OFERTA GS:	151.505.541 Gs.	FECHA DE TERMIACION PREVISTA:	21-Mar-24
CONTRATO N°:	92/2023	PRÓRROGA:	-
PLAZO DE EJECUCIÓN:	90 días	FECHA DE TERMIACION CON PRÓRROGA:	-

CAUDRO DE PRECIOS ADJUDICADOS

CONTRATACIÓN DIRECTA N° 37/23 - CONSTRUCCIÓN DE EMPEDRADO CON CORDÓN CUNETA DE HORMIGÓN - CALLE PRESIDENTE FRANCO - DISTRITO DE MAYOR OTAÑO- PLURIANUAL- ID:437.010.

Ítem	Descripción del Bien	Unidad de Medida	Cantidad	Precio unitario (IVA incluído)	Precio total	ENERO	FEBRERO	MARZO	TOTAL
1	Replanteo y Marcación de Obra	Metro lineal	297	7,543	2,240,271	2,240,271			1.48%
2	Cartel de Obra (200x1.50)	Unidad	1	981,706	981,706	981,706			0.65%
3	Carteles de señalización de chapa Nº 24. (0,30 x 0,80).-	Unidad	1	4,288,391	4,288,391	4,288,391			2.83%
4	Construcción de empedrado - "Colchon de tierra colorada limpia para asiento de piedra (espesor 0,20m).-"	Metros cuadrados	2.316,6	5,959	13,804,619		13,804,619		9.11%
5	CORDON CUNETA de hormigon, desarrollo 0,40m , altura libre 0.15 m espesor de cordón 0,12 m. ancho libre de CUNETA 0,48 m, espesor mínimo de 0,12 m - cargado in situ (1:3:3) en moldes metalicos con junta de dilatación cada 3m. Terminación "vista" en los paramentos no ocultos.	Metro lineal	594	74,042	43,980,948	21,990,474	21,990,474		29.03%
6	Colocacion de hormigon armado - CORDÓN ESCONDIDO de Hº. Desarrollo 0.30 m. espesor 0.20 m. - cargado in situ	Metros cúbicos	3,24	900,094	2,916,305		2,916,305		1.92%
7	Construcción de empedrado - Pavimento tipo EMPEDRADO, de piedra bruta (espesror mínimo 0.15 m).	Metros cuadrados	2.316,6	27,811	64,426,963		6,442,696	57,984,266	42.52%
8	Colocacion de hormigon armado - BADEN DE Hº. Espesor 0.15 m, ancho 1m. Cargado in situ (1;3;3). Terminación vista, asentada sobre piedras trituradas.	Metros cúbicos	10,89	1,438,066	15,660,539		15,660,539		10.34%
9	Limpieza de obra - Limpieza final del sitio de obras	Metros cuadrados	2.340	1,370	3,205,800			3,205,800	2.12%
	Total				151,505,541				100.00%
PREVISTO MENSUAL EN GUARANIES						29,500,842	60,814,633	61,190,066	151,505,541
PREVISTO MENSUAL EN PORCENTAJE						19.47%	40.14%	40.39%	100%

JOSÉ DOMINGO FERREIRA MARTINEZ
Contratista-Representante Legal

Constructora
SANTO DOMINGO
de José Domingo Ferreira M.
CONSTRUCCION DE EMPEDRADOS EN GRAL
CEL: (0985) 758 947

Secretaría de Obras Públicas y Transporte
Gobernación de Itapúa

Ing. Fernando Oreggioni
Secretario Departamental de
Obras Publicas y Transporte
Gobernación de Itapúa

GOBIERNO DEPARTAMENTAL ITAPÚA
Secretaría de Obras Públicas y Transporte

006

INFORME DE OBRAS – CERTIFICADO NRO 1

OBRA: CONSTRUCCIÓN DE EMPEDRADO CON CORDÓN CUNETA DE HORMIGÓN - CALLE PRESIDENTE FRANCO - DISTRITO DE MAYOR OTAÑO- PLURIANUAL- ID:437.010.

EMPRESA CONTRATISTA:	Nº DE TELÉFONO:	Nº CONTRATO:	FECHA DE INICIO:
JOSÉ DOMINGO FERREIRA MARTINEZ	0985 - 758947	92/2023	22-12-2023
MODALIDAD / LOTE:	**PLAZO CONTRACTUAL:**	**MONTO DEL CONTRATO:**	**TERMINACIÓN PREVISTA:**
CD Nº 37/2023	90 DÍAS	151.505.541 Gs.	21-03-2023.

Fiscal a Cargo: Secretaria de Obras Públicas.

Fecha de Visita: 30 ENERO del 2023

Avance de Obra: 23.13%

OBSERVACIONES GENERALES:

La obra posee un buen avance con relación a su cronograma físico financiero, cuadro y curva de avance previsto.

Cuenta con las materiales in situ y necesarios para su continuidad, además de los equipos y herramientas menores.

Se está ejecutando actualmente cordón cuneta y pavimento tipo empedrado.

Se anexa registro fotográfico de avances.

GOBIERNO DEPARTAMENTAL DE ITAPUA
Secretaría de Obras Públicas y Transporte

Ing. Fernando Oreggioni
Secretario Departamental de Obras Publicas y Transporte
Gobernación de Itapúa

0-000010

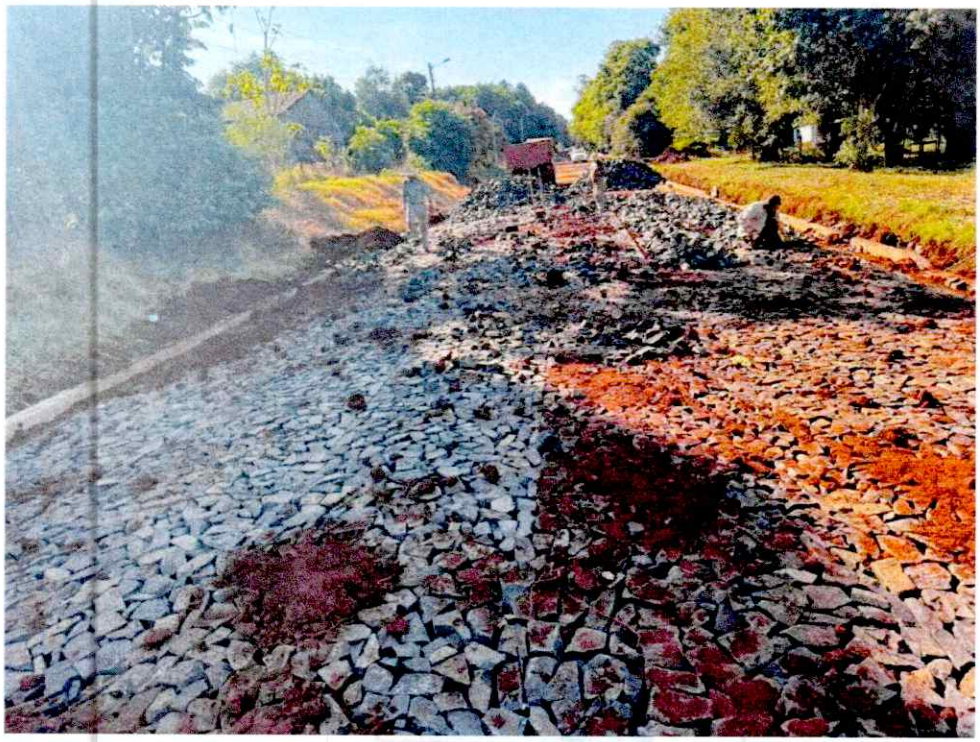

GOBIERNO DEPARTAMENTAL DE ITAPUA
Secretaría Técnica de Obras Publicas y Transporte
Ing. Fernando Orsoglioni
Secretario Departamental de Obras Publicas y Transporte
Gobernacion de Itapua

GOBIERNO DE LA PROVINCIA DE ITAPÚA
Secretaría de Obras Públicas y Transporte

Ing. Fernando Oreggioni
Secretario Departamental de Obras Públicas y Transporte
Gobernación de Itapúa