Significa que la prueba de flujo de correo se realizó correctamente, lo que indica que el servidor de Exchange puede enviar correos sin problemas.

Implicaciones de este resultado:
Conexión Exitosa: El servidor está conectado y puede enviar correos a otros usuarios.
Configuración Correcta: Las configuraciones de TLS y de los conectores de envío parecen estar configuradas correctamente, ya que el test de correo se completó sin errores.
Estado del Objeto: El estado del objeto se muestra como "New", lo cual es normal en la ejecución de una prueba y sugiere que no hay problemas pendientes de resolución.

Horas utilizadas: 3 horas (Tres horas)

Estado Solicitud: Finalizado.

Obs: Las horas utilizadas en esta asistencia corresponden al BANCO_HORAS_SEPRELAD_OV998_SOPORTE_MICROSOFT

Identificador de Pedido: RITM1644537

Inicio: 08-11-2024 hora inicio 10:00 hs

Fin: 08-11-2024 hora fin: 12:00 hs

Descripción de la Solicitud: Actualización del certificado de Active Directory Federation en el servidor 10.1.1.63

Solicitante: Alvaro León aleon@seprelad.gov.py>

Ingeniero asignado: Cesar Miñarro

Se procedió a la generación del certificado de auto firmado correspondiente al Issued **adfs.seprelad.corp** el cual tenia fecha de expiración 9/11/2024

Nuevo certificado generado con expiración al 6/11/2025

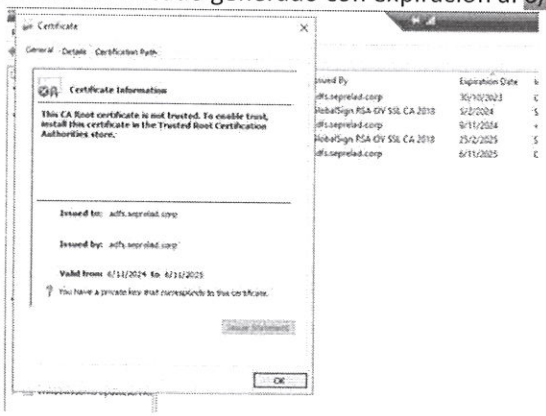

Se procede a la activación del mismo

Logicalis Paragua

Se realiza la instalación del nuevo certificado en el mmc correspondiente al Server **10.1.1.63 (PRINTSERVER)**

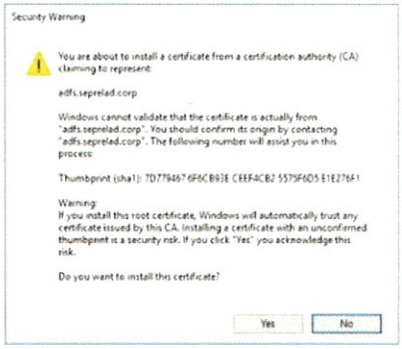

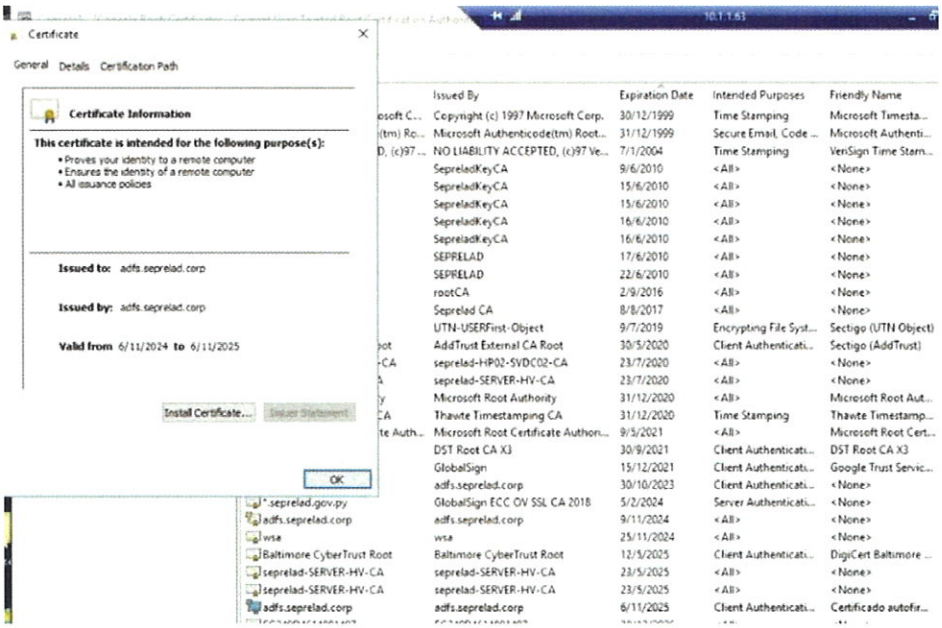

Se registra también el certificado en los servicios de ISS y AD FS según lo solicitado durante la sesión.
Interface IIS con nuevo certificado instalado

Logicalis Paraguay S.A.

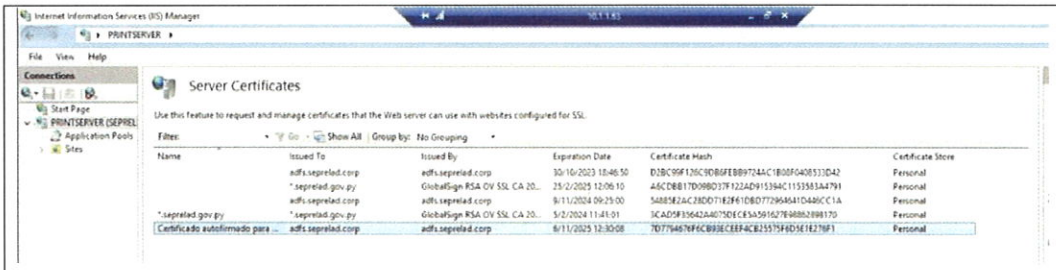

Interface AD FS

Detalles del nuevo certificado necesarias para el AD FS con el certificado nuevo creado con expiracion 6/11/2025, para los 3 items Token-signing, Token-Decrypting y el Service Comunications.

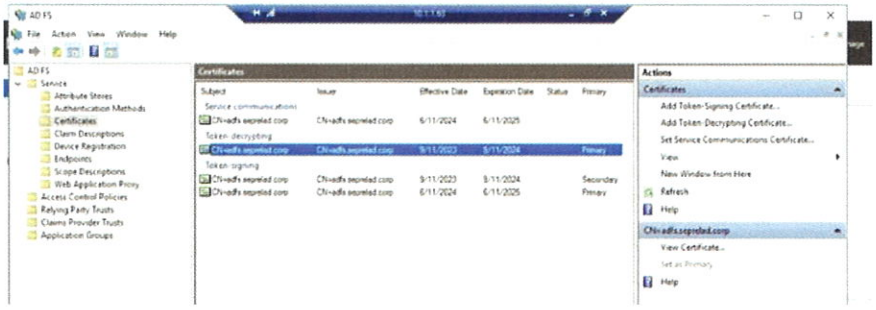

Adicional se realiza la instalación del certificado en el mmc al Server **10.1.1.36 (RESVERSEPROXY)** utilizando el mismo archivo para la causa.

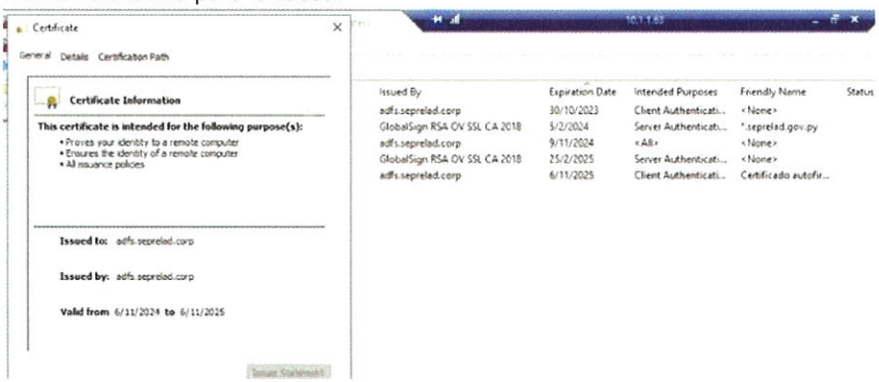

Horas utilizadas: 2 horas (dos horas)

Estado Solicitud: Finalizado.

Obs: Las horas utilizadas en esta asistencia corresponden al BANCO_HORAS_SEPRELAD_OV998_SOPORTE_MICROSOFT

Logicalis Paraguay S.A.

Sección 3. Total de horas

Horas Utilizadas	7

Logicalis Paraguay S.A.

Sección 4. Conclusion

Se realizaron los trabajos correctamente siguiendo los procesos correspondientes.

Logicalis Paraguay S.A.