Informe de la Fiscalización del Programa Complemento Nutricional y Almuerzo Escolar de la Gobernación de Cordillera.

Correspondiente a la 4º Entrega Realizada en el mes de Julio 2021 y la Segunda etapa más la Adenda realizada.

Señor Gobernador, elevo el presente informe de la Fiscalización de los Kits de Almuerzo escolar y complemento Nutricional para su correspondiente consideración:

Actividades Realizadas:

- Acompañamiento y fiscalización de la entrega del complemento Nutricional y / o Merienda escolar.
- Acompañamiento y Fiscalización de la 4º entrega de los kits de alimentos correspondientes al almuerzo escolar.
- Fiscalización y control de calidad y cuidado del depósito de la empresa encargada de la provisión del almuerzo escolar y alimento sólido.
- Fiscalización y control de calidad de la merienda escolar específicamente alimento líquido.

Liz M. Ortiz S.

Lic. Liz Monserrat Ortiz Silva
Nutricionista
Reg. Prof. Nº 4.822

Aprobación de Cronograma de fiscalización correspondiente a la 4º Entrega del Kits de Almuerzo Escolar.

El cronograma de trabajo y todas las actividades realizadas en el mes de Julio , fueron aprobadas por el secretario de Educación cultura y deportes de la Gobernación de Cordillera Quien da su visto bueno a todas las Actividades.

Firma y Aclaración
Del Secretario de la
Secretaria de Educ.
Cultura y deportes.

Abg. Juan Ramón González B.

Firma y Aclaración
del Nutricionista.

Lic. Liz Monserrat Ortiz Silva
Nutricionista
Reg. Prof. Nº 4.822

Informe de Fiscalización de Deposito de Alimentos correspondiente a Almuerzo y Merienda escolar

El presente documento describe los resultados obtenidos de la Fiscalización de las condiciones en las que se encuentra el deposito de la empresa encargada de la distribución del almuerzo y merienda escolar. Correspondiente a Ladero Paraguay, realizada en la fecha de 26/07/2021.

Este procedimiento se llevo a cabo de manera rutinaria, con conocimiento y aprobación del Secretario de Educación, cultura y deportes de la Gobernación de Cordillera.

A continuación, se adjunta la planilla de verificación.

Abg. Juan Ramón González B.

Lic. Liz Monserrat Ortiz Silva
Nutricionista
Reg. Prof. Nº 4.822

Control del Depósito de Almacenamiento y Personales manipuladores de los Kits de Alimentos Escolar.

Itens	Criterios	Si	No	Más o menos
1	Cuenta con los protocolos de Seguridad Actual?	\		
2	Cuenta con un depósito adecuado?	\		
3	Los Kits son descargados y manipulados de forma adecuada?	\		
4	Todos los productos son de Origen Nacional como lo requiere el programa?	\		
5	Cuenta con información nutricional todos los productos ?	\		
6	Cuenta con fecha de vencimiento cada producto?	\		
7	Son productos de primera calidad?	\		
8	Siguen las recomendaciones dadas luego de cada entrega?	\		
9	Son entregados en tiempo y forma?	\		
10	El depósito se encuentra limpio?	\		
11	El depósito se encuentra libre de insectos o roedores que puedan contaminar los alimentos?	\		
12	El depósito cuenta con profesional encargado de la manipulación de los Kits de almuerzo escolar?	\		

Lic. Liz Monserrat Ortiz Silva
Nutricionista
Reg. Prof. Nº 4.822

Giselle Vaske

LADERO PARAGUAYO

13	Los personales están capacitados para la manipulación y entrega de los Kits de almuerzo escolar?			
14	El depósito se encuentra apto para almacenar alimentos?			
15	A la hora de empaquetar los alimentos se realiza previamente el protocolo sanitario correspondiente?			
16	Cuenta con un lugar adecuado para los residuos?			
17	El depósito se encuentra libre de contaminantes que pueda causar algún daño en la salud ¿			
18	El depósito está libre de humedad que pueda afectar la calidad de los Productos alimenticios?			
19	Cuenta con una normativa alimentaria?			
20	El depósito cuenta con buena ventilación?			
21	Los empaques de los alimentos se encuentran limpios y sin daño?			
22	El acceso de personas al depósito son limitadas?			

Lic. Liz Monserrat Ortiz Silva
Nutricionista
Reg. Prof. Nº 4.822

Gisselle Vaesken

LADERO PARAGUAYO

Métodos de conservación y prevención de alteración de los Alimentos

Itens	Criterios	Si	No	Más o menos
1	Se protege los alimentos de insectos y roedores?	\		
2	Son protegidos del calor excesivo del sol?	\		
3	El producto lleva poco tiempo desde su empaquetado para su consumo?	\		
4	Las personas manipuladoras de dichos Kits de alimentos cuentan con algún tipo de herida infectada ¿		\	
5	Presentan síntomas de alguna enfermedad viral En el momento de la manipulación?		\	
6	Realiza el lavado de manos correspondiente?	\		
7	Lleva joyas o algún artículo amontodador de suciedad?		\	
8	Cuenta con uniforme o vestimenta limpia durante la manipulación?	\		
9	Las uñas de las personas encargadas para la manipulación se encuentran cortas y limpias?	\		

Elementos Requeridos para la persona Manipuladora de alimentos

Itens	Criterios	Si	No	Más o menos

Lic. Liz Monserrat Ortiz Silva
Nutricionista
Reg. Prof. N° 4.822

Giselle Vaesken

LADERO PARAGUAYO

1	Cuenta con gorra que evitan la caída de cabellos en los Kits de Alimentos?			
2	Utiliza barbijo o tapaboca?			
3	Utiliza vestimenta clara para mejor visualización de limpieza?			
4	Utiliza guantes?			
5	Utiliza calzado exclusivo en el lugar de trabajo?			

Lic. Liz Monserrat Ortiz Silva
Nutricionista
Reg. Prof. N° 4.822

Gisella Vaesken

LADERO PARAGUAYO
Sociedad Anónima - R.U.C.: 80018240-5

Finalización del informe de la Fiscalización realizada en la fecha 26/07/21.

Damos por concluida dicha fiscalización arrojando un resultado **Excelente** en la que se encuentra el depósito, las condiciones de salubridad se observan impecables, la manipulación de los alimentos hasta la fecha se realiza con total conocimiento y cuidado.

Lic. Ltz Monserrat Ortiz Silva
Nutricionista
Reg. Prof. N° 4.822

Informe de la Fiscalización del Programa Complemento Nutricional y Almuerzo Escolar de la Gobernación de Cordillera.

Correspondiente a la 4º Entrega Realizada en el mes de Julio 2021.

En la fecha de 13/07/2021 se solicita una muestra que consiste en un paquete completo para la inspección y análisis correspondiente, y así aprobar dicha entrega para las instituciones beneficiadas.

Resalto que esta solicitud se Realiza a partir del mes de julio, para una previa verificación.

La inspección Analítica arroja como resultado la aprobación de la distribución de los Kits correspondiente a la 4º entrega contando con la calidad requerida.

Liz M. Ortiz S.

Lic. Liz Monserrat Ortiz Silva
Nutricionista
Reg. Prof. Nº 4.822

Cronograma de entrega de Kits de Alimentos Escolar correspondiente a la 4º Entrega.

Instituciones.	Fecha.
Esc. Bas .nº 968 Tte. 1º Fidencio Pérez.	20/07/2021.
Esc. Bas .nº 5088 Maria Auxiliadora.	20/07/2021.
Esc. Bas .nº 5090 General Samaniego.	20/07/2021.
Esc. Bas .nº 5091 Cabo 1º Leandro Ramirez.	20/07/2021.
Esc. Bas .nº 690 Las Residentas.	20/07/2021.
Esc. Bas .nº 424 Juan Ramon Cabral.	20/07/2021.
Esc. Bas .nº 494 Bienvenido Guerreño.	20/07/2021.
Esc. Bas .nº 5094 Héroes de Yataity.	20/07/2021.

Lic. Juan Ramón González B.

GOBERNACIÓN DE CORDILLERA
Secretaría de Educación Cultura y Deportes

Cronograma de entrega del Complemento Nutricional 2º Etapa más la adenda realizada.

Instituciones.	Fecha.
Esc. Bas. nº 1011 Don José Audifacio Ojeda Peralta.	14/07/2021
Esc. Bas. nº 1741 Prof. Adela Galeano de Tobal.	14/07/2021
Esc. Bas. nº 7720 Sagrado Corazón de Jesús.	14/07/2021
Esc. Bas. nº 874 San Juan Evangelista.	14/07/2021
Esc. Bas. nº 3932 Priv. Sub. Parroq. San Antonio.	14/07/2021
Esc. Bas. nº 7292 Don Gregorio Natividad Valiente Cáceres.	14/07/2021
Esc. Bas. nº2239 Maria Auxiliadora.	14/07/2021
Esc. Bas. nº 1012 Gral D.I.M Cesar Barrientos	14/07/2021
Esc. Bas. nº 303 Alfonso Loma.	14/07/2021
Esc. Bas. nº 1568 Doña Elisa Mora de Harley.	15/07/2021
Esc. Bas. nº 1083 Priv. Sub. Parroq. Las Mercedes.	15/07/2021
Centro de Formación Integral para Personas no videntes y deficientes.	15/07/2021
Esc. Bas. nº 3932 La Inmaculada.	14/07/2021
Esc. Bas. nº5094 Héroes de Yataity	20/07/2021
Esc. Bas. nº 968 Tte. 1º Fidencio Pérez.	20/07/2021
Esc. Bas. nº 494 Bienvenido Guerreño.	20/07/2021
Esc. Bas. nº 5090 Gral. Samaniego.	20/07/2021
Esc. Bas. nº 5088 María Auxiliadora.	20/07/2021
Esc. Bas. nº 2961 Virgen del Rosario.	20/07/2021

Abg. Juan Ramón González B.

Esc. Bas. nº 5091 Cabo 1º Leandro Ramirez.	20/07/2021
Esc. Bas. nº 690 La Residenta.	20/07/2021
Esc. Bas. nº 424 Juan Ramón Cabral.	20/07/2021

Abg. Juan Ramón Gonzalez B.-

Distribución de Merienda escolar Julio 2021

En la Ciudad de Piribebuy.

Compañía Naranjo.

Del Departamento de Cordillera. A los 20

Del Mes de Julio a las:

En la Institución: Esc. Bás. Nº 494 Bienvenido Guerrero.

Recibe los Siguientes complementos Nutricionales

Itens	Complemento.	Cantidad
1	Leche UAT Los Colonos	52 Cajas.
2	Banana	1872 Unidades
3	Galletitas Memitas Dulce	624 "
4	Galletitas con semillas de Chia	624 "

Encuestas a los Directores y/ o encargado de Despacho.

Itens	Preguntas	Si	No
1	Recibe en buenas condiciones los Productos?	/	
2	Recibe productos de Primera calidad?	/	
3	Está conforme con la Entrega?	/	

Observación u Observaciones:

El/la directora/a Encargado/a de despacho , manifiesta su conformidad con los Complementos Nutricionales Recibidos.

Firma y Aclaración del Nutricionista.

Lic. Liz Monserrat Ortiz Silva
Nutricionista
Reg. Prof. Nº 4.822

Firma y Aclaración del Director/a

Prof. Blas Rubén Melgarejo Sosa
Matrícula Nº 17.228

Distribución de Merienda escolar Julio 2021

En la Ciudad de Pribebuy.

Compañía Paso Hū.

Del Departamento de Cordillera. A los 20

Del Mes de Julio a las: 10:00 a.s.

En la Institución: Esc. Bás. N° 988 Tte 1° Federico Perez

Recibe los Siguientes complementos Nutricionales

Itens	Complemento.	Cantidad
1	Leche UAT Los Colonos	37 Cajas.
2	Banana	1.332 Unidades.
3	Galletitas Memitas Dulce	444 "
4	Galletitas con semillas de Chia	444 "

Encuestas a los Directores y/ o encargado de Despacho.

Itens	Preguntas	Si	No
1	Recibe en buenas condiciones los Productos?	✓	
2	Recibe productos de Primera calidad?	✓	
3	Está conforme con la Entrega?	✓	

Observación u Observaciones:

El/la directora/a Encargado/a de despacho , manifiesta su conformidad con los Complementos Nutricionales Recibidos.

Firma y Aclaración del Nutricionista.

Firma y Aclaración del Director/a

Lic. Monserrat Ortiz Silva
Nutricionista
Reg. Prof. N° 4.822

María Soledad Valenzuela Benabria
Encargada de Despacho
Matrícula N° 68299

Distribución de Merienda escolar Julio 2021

En la Ciudad de Piribebuy.

Compañía Ita Morot.

Del Departamento de Cordillera. A los ____

Del Mes de Julio a las: 16:17 hs

En la Institución: Esc. Bco Nº 5090 Gral. Samaniego

Recibe los Siguientes complementos Nutricionales

Itens	Complemento.	Cantidad
1	Leche UAT Los Colonos	73 Cajas.
2	Banana	2.628 Unidades
3	Galletitas Memitas Dulce	876 "
4	Galletitas con semillas de Chia	876 "

Encuestas a los Directores y/ o encargado de Despacho.

Itens	Preguntas	Si	No
1	Recibe en buenas condiciones los Productos?	✓	
2	Recibe productos de Primera calidad?	✓	
3	Está conforme con la Entrega?	✓	

Observación u Observaciones:

El/la directora/a Encargado/a de despacho , manifiesta su conformidad con los Complementos Nutricionales Recibidos.

Firma y Aclaración del Nutricionista

Firma y Aclaración del Director/a

Prof. Limpia Concepción Ortiz de Cabanillas
Matrícula Nº 10.416
Directora

Monserrat Ortiz Silvo
Nutricionista
Prof. Nº 4.822

Distribución de Merienda escolar Julio 2021

En la Ciudad de Pilcebuy

Compañía María Auxiliadora.

Del Departamento de Cordillera. A los 26

Del Mes de Julio a las: 12:30

En la Institución: Esc. Bás. N° 5088 Ma. Auxiliadora.

Recibe los Siguientes complementos Nutricionales

Itens	Complemento.	Cantidad
1	Leche UAT Los Colonos	105 Cajas.
2	Banana	3.780 Unidades
3	Galletitas Memitas Dulce	1.260 "
4	Galletitas con semillas de Chia	1.260 "

Encuestas a los Directores y/ o encargado de Despacho.

Itens	Preguntas	Si	No
1	Recibe en buenas condiciones los Productos?	✓	
2	Recibe productos de Primera calidad?	✓	
3	Está conforme con la Entrega?	✓	

Observación u Observaciones:

El/la directora/a Encargado/a de despacho , manifiesta su conformidad con los Complementos Nutricionales Recibidos.

Firma y Aclaración del Nutricionista.

Lic. Liz Monserrat Ortiz Silva
Nutricionista
Reg. Prof. N° 4.822

Firma y Aclaración del Director/a

Prof. Lic. [illegible] de Pérez
Directora
Matrícula N° 8.999

Distribución de Merienda escolar Julio 2021

En la Ciudad de Pirebebuy.

Compañía Bº Virgen del Rosario

Del Departamento de Cordillera. A los 20

Del Mes de Julio a las:

En la Institución: Esc. Bás 2961 Virgen del Rosario

Recibe los Siguientes complementos Nutricionales

Itens	Complemento.	Cantidad
1	Leche UAT Los Colonos	
2	Banana	
3	Galletitas Memitas Dulce	
4	Galletitas con semillas de Chia	

Encuestas a los Directores y/ o encargado de Despacho.

Itens	Preguntas	Si	No
1	Recibe en buenas condiciones los Productos?	✓	
2	Recibe productos de Primera calidad?	✓	
3	Está conforme con la Entrega?	✓	

Observación u Observaciones: Buena calidad de los productos.

El/la directora/a Encargado/a de despacho , manifiesta su conformidad con los Complementos Nutricionales Recibidos.

MINISTERIO DE EDUCACION Y CIENCIAS
Escuela Básica Nº 2961 "Virgen del Rosario"
DIRECCION
Pirebebuy Paraguari

Firma y Aclaración del Nutricionista.

Lic. Liz Monserrat Ortiz Silva
Nutricionista
Reg. Prof. Nº 4.822

Firma y Aclaración del Director/a

Prof. Lic. María Asunción Lara López
Directora
Matrícula 17.873

Distribución de Merienda escolar Julio 2021

En la Ciudad de Piribebuy.

Compañía Cañada.

Del Departamento de Cordillera. A los ____

Del Mes de Julio a las: 09. 30hs.

En la Institución: Esc. Bas. N° 5091 Cabo Primero Leandro Ramirez.

Recibe los Siguientes complementos Nutricionales

Itens	Complemento.	Cantidad
1	Leche UAT Los Colonos	70 Cajas.
2	Banana	2.520 Unidades.
3	Galletitas Memitas Dulce	840 "
4	Galletitas con semillas de Chia	840 "

Encuestas a los Directores y/ o encargado de Despacho.

Itens	Preguntas	Si	No
1	Recibe en buenas condiciones los Productos?	✓	
2	Recibe productos de Primera calidad?	✓	
3	Está conforme con la Entrega?	✓	

Observación u Observaciones:

El/la directora/a Encargado/a de despacho , manifiesta su conformidad con los Complementos Nutricionales Recibidos.

MINISTERIO DE EDUCACIÓN Y CIENCIAS · ESCUELA BÁSICA N° 5091 CABO PRIMERO LEANDRO RAMIREZ · DIRECCIÓN · PIRIBEBUY · CORDILLERA

Firma y Aclaración del Nutricionista.

Lic. Ltz Monserrat Ortiz Silva
Nutricionista
Reg. Prof. N° 4.822

Firma y Aclaración del Director/a

Prof. Lic César Manuel Alfonso Gim
DIRECTOR
Matrícula N°50.711

Distribución de Merienda escolar Julio 2021

En la Ciudad de Pirbebuy

Compañía Silva Pora.

Del Departamento de Cordillera. A los ____

Del Mes de Julio a las: 14.15hs.

En la Institución: Esc. Bás. Nº 690 Las Residentas.

Recibe los Siguientes complementos Nutricionales

Itens	Complemento.	Cantidad
1	Leche UAT Los Colonos	26 Cajas.
2	Banana	936 Unidades
3	Galletitas Memitas Dulce	312 "
4	Galletitas con semillas de Chia	312 "

Encuestas a los Directores y/ o encargado de Despacho.

Itens	Preguntas	Si	No
1	Recibe en buenas condiciones los Productos?	\	
2	Recibe productos de Primera calidad?	\	
3	Está conforme con la Entrega?	\	

Observación u Observaciones: ———

———

El/la directora/a Encargado/a de despacho , manifiesta su conformidad con los Complementos Nutricionales Recibidos.

MINISTERIO DE EDUCACIÓN Y CIENCIAS · ESCUELA BÁSICA Nº 690 LA RESIDENTA · YCUA PORÃ - PIRIBEBUY · DIRECCIÓN ·

Firma y Aclaración del Nutricionista.

Monserrat Ortiz Silva
Nutricionista
Matrícula Nº 4.822

Firma y Aclaración del Director/a

Prof. Gladys Arminda Otazú de Marin
Directora Esc. Bás. Nº 690
Matrícula Nº 35.124

Distribución de Merienda escolar Julio 2021

En la Ciudad de Pinebery.

Compañía Pasito

Del Departamento de Cordillera. A los ____

Del Mes de Julio a las: 15.39hs.

En la Institución: Esc. Bás. N° 424 Juan Ramón Cabral.

Recibe los Siguientes complementos Nutricionales

Itens	Complemento.	Cantidad
1	Leche UAT Los Colonos	51 Cajas.
2	Banana	1.938 Unidades.
3	Galletitas Memitas Dulce	612 U
4	Galletitas con semillas de Chia	612 U

Encuestas a los Directores y/ o encargado de Despacho.

Itens	Preguntas	Si	No
1	Recibe en buenas condiciones los Productos?	X	
2	Recibe productos de Primera calidad?	X	
3	Está conforme con la Entrega?	X	

Observación u Observaciones:

El/la directora/a Encargado/a de despacho , manifiesta su conformidad con los Complementos Nutricionales Recibidos.

Firma y Aclaración del Nutricionista.

Firma y Aclaración del Director/a

Lic. Monserrat Ortiz Silva
Nutricionista
Reg. Prof. N° 4.822

Prof. Blas Rodolfo Cabral Pérez
Director
Matrícula N° 44.505

Distribución de Merienda escolar Julio 2021

En la Ciudad de Caraguatay

Compañía Capellanía

Del Departamento de Cordillera. A los 11

Del Mes de Julio a las: 0955

En la Institución: Esc. Bás. N° 1011 Don José Audifacio Ojeda Peralta.

Recibe los Siguientes complementos Nutricionales

Itens	Complemento.	Cantidad
1	Leche UAT Los Colonos	26 Cajas.
2	Banana	936 Unidades
3	Galletitas Memitas Dulce	312 "
4	Galletitas con semillas de Chia	312 "

Encuestas a los Directores y/ o encargado de Despacho.

Itens	Preguntas	Si	No
1	Recibe en buenas condiciones los Productos?	Si	
2	Recibe productos de Primera calidad?	Si	
3	Está conforme con la Entrega?	Si	

Observación u Observaciones:

El/la directora/a Encargado/a de despacho , manifiesta su conformidad con los Complementos Nutricionales Recibidos.

Firma y Aclaración del Nutricionista.

Lic. Liz Monserrat Ortiz Silva
Nutricionista
Reg. Prof. N° 4.822

MINISTERIO DE EDUCACION Y CIENCIAS
Escuela Básica Nº 1011
Don José Audifacio Ojeda Peralta
DIRECCION
Capellanía - Caraguatay

Firma y Aclaración del Director/a

Prof. Fátima Sanabria de Ríos.
Directora
Mat. N° 50.434

Distribución de Merienda escolar Julio 2021

En la Ciudad de Caraguatay.

Compañía Tacuary

Del Departamento de Cordillera. A los 14

Del Mes de Julio a las: 09:27

En la Institución: Esc. Bás. N° 1741 Prof. Adela Galeano de Tobal.

Recibe los Siguientes complementos Nutricionales

Itens	Complemento.	Cantidad
1	Leche UAT Los Colonos	79 Cajas.
2	Banana	2840 Unidades
3	Galletitas Memitas Dulce	948 "
4	Galletitas con semillas de Chia	948 "

Encuestas a los Directores y/ o encargado de Despacho.

Itens	Preguntas	Si	No
1	Recibe en buenas condiciones los Productos?	✓	
2	Recibe productos de Primera calidad?	✓	
3	Está conforme con la Entrega?	✓	

Observación u Observaciones:

El/la directora/a Encargado/a de despacho manifiesta su conformidad con los Complementos Nutricionales Recibidos.

MINISTERIO DE EDUCACION Y CIENCIAS. Escuela Básica Nº 1741 Prof. Adela Galeano de Tobal. DIRECCION Tacuary Caraguatay

Firma y Aclaración del Nutricionista.

Firma y Aclaración del Director/a

Monserrat Ortiz Silva
Nutricionista
Reg. Nº 4.822

Lic. Alberto Antonio Morel Cadezma
Director

Monserrat Ortiz Silva
Nutricionista
Reg. Nº 4.822

Distribución de Merienda escolar Julio 2021

En la Ciudad de Caraguatay.

Compañía Costa Sabe.

Del Departamento de Cordillera. A los 14

Del Mes de Julio a las: 10 31

En la Institución: esc. Bás N° 7720 Sagrado Corazón de Jesús.

Recibe los Siguientes complementos Nutricionales

Itens	Complemento.	Cantidad
1	Leche UAT Los Colonos	27 Cajas.
2	Banana	972 Unidades
3	Galletitas Memitas Dulce	324 "
4	Galletitas con semillas de Chia	324 "

Encuestas a los Directores y/ o encargado de Despacho.

Itens	Preguntas	Si	No
1	Recibe en buenas condiciones los Productos?	Si	
2	Recibe productos de Primera calidad?	Si	
3	Está conforme con la Entrega?	Si	

Observación u Observaciones: Favor actualizar datos de cantidad de alumnos de la institución para igualar cantidad de leche en todas las escuelas.

El/la directora/a Encargado/a de despacho , manifiesta su conformidad con los Complementos Nutricionales Recibidos.

Firma y Aclaración del Nutricionista.

Lic. Liz Monserrat Ortiz Silva
Nutricionista
Reg. Prof. N° 4.822

Firma y Aclaración del Director/a

Prof Alba Yolanda Concepción Ramírez de Martínez
Encargada de Despacho
Matrícula N° 45.015

Distribución de Merienda escolar Julio 2021

En la Ciudad de Caraguatay.

Compañía General Genes

Del Departamento de Cordillera. A los 14

Del Mes de Julio a las: 11.39

En la Institución: Esc. Bás. N° 874 San Juan Evangelista.

Recibe los Siguientes complementos Nutricionales

Itens	Complemento.	Cantidad
1	Leche UAT Los Colonos	46 Cajas.
2	Banana	1.656 Unidades
3	Galletitas Memitas Dulce	552 "
4	Galletitas con semillas de Chia	552 "

Encuestas a los Directores y/ o encargado de Despacho.

Itens	Preguntas	Si	No
1	Recibe en buenas condiciones los Productos?	✓	
2	Recibe productos de Primera calidad?	✓	
3	Está conforme con la Entrega?	✓	

Observación u Observaciones:

El/la directora/a Encargado/a de despacho , manifiesta su conformidad con los Complementos Nutricionales Recibidos.

Firma y Aclaración del Nutricionista.

Lic. Luz Monserrat Ortiz Silva
Nutricionista
Reg. Prof. N° 4.822

MINISTERIO DE EDUCACIÓN Y CIENCIAS · ESCUELA BÁSICA N° 874 · SAN JUAN EVANGELISTA · Caraguatay · DIRECCIÓN

Firma y Aclaración del Director/a

Prof. Lic. María Licuvina Franco de López
Directora
Matrícula N° 73.083

Distribución de Merienda escolar Julio 2021

En la Ciudad de Caraguatay

Compañía Hugua Po'i

Del Departamento de Cordillera. A los 14

Del Mes de Julio a las: 13.22 hs.

En la Institución: Esc. Bás. N° 3932 Priv. Sub Parroq. San Antonio.

Recibe los Siguientes complementos Nutricionales

Itens	Complemento.	Cantidad
1	Leche UAT Los Colonos	30 Cajas.
2	Banana	1.080 Unidades
3	Galletitas Memitas Dulce	360 "
4	Galletitas con semillas de Chia	360 "

Encuestas a los Directores y/ o encargado de Despacho.

Itens	Preguntas	Si	No
1	Recibe en buenas condiciones los Productos?	X	
2	Recibe productos de Primera calidad?	X	
3	Está conforme con la Entrega?	X	

Observación u Observaciones:

El/la directora/a Encargado/a de despacho , manifiesta su conformidad con los Complementos Nutricionales Recibidos.

Firma y Aclaración del Nutricionista.

Lic. Lez Monserrat Ortiz Silvo
Nutricionisto
Reg. Prof. N° 4.822

ESCUELA BASICA N° 3934 PRIVADA SUBV. PARROQUIAL SAN ANTONIO DIRECCION Hugua Po'i - Caraguatay

Firma y Aclaración del Director/a

Prof. Eliodora Concepción Medina Estigarribia
Matrícula N° 55120

Distribución de Merienda escolar Julio 2021

En la Ciudad de Caraguatay.

Compañía Capellanía

Del Departamento de Cordillera. A los 14

Del Mes de Julio a las: 17.40hs.

En la Institución: Esc. Bás. N: 7292 Don Gregorio Natividad Valiente Cáceres.

Recibe los Siguientes complementos Nutricionales

Itens	Complemento.	Cantidad
1	Leche UAT Los Colonos	13 Cajas.
2	Banana	468 Unidades
3	Galletitas Memitas Dulce	156 "
4	Galletitas con semillas de Chia	156 "

Encuestas a los Directores y/ o encargado de Despacho.

Itens	Preguntas	Si	No
1	Recibe en buenas condiciones los Productos?	/	
2	Recibe productos de Primera calidad?	/	
3	Está conforme con la Entrega?	/	

Observación u Observaciones:

El/la directora/a Encargado/a de despacho , manifiesta su conformidad con los Complementos Nutricionales Recibidos.

Firma y Aclaración del Nutricionista.

Firma y Aclaración del Director/a

Lic. Lez Monserrat Ortiz Silva
Nutricionista
Reg. Prof. Nº 4.822

Distribución de Merienda escolar Julio 2021

En la Ciudad de Caraguatay.

Compañía María Auxiliadora.

Del Departamento de Cordillera. A los 14

Del Mes de Julio a las: 16.30 hs.

En la Institución: Es. Bás. N° 2239 María Auxiliadora.

Recibe los Siguientes complementos Nutricionales

Itens	Complemento.	Cantidad
1	Leche UAT Los Colonos	47 Cajas.
2	Banana	1692 Unidades
3	Galletitas Memitas Dulce	564 Unidades
4	Galletitas con semillas de Chia	564 Unidades

Encuestas a los Directores y/ o encargado de Despacho.

Itens	Preguntas	Si	No
1	Recibe en buenas condiciones los Productos?	✓	
2	Recibe productos de Primera calidad?	✓	
3	Está conforme con la Entrega?	✓	

Observación u Observaciones:

El/la directora/a Encargado/a de despacho , manifiesta su conformidad con los Complementos Nutricionales Recibidos.

MINISTERIO DE EDUCACIÓN Y CIENCIAS
ESCUELA BÁSICA N°2239 "MARÍA AUXILIADORA"
Auxiliadora - Caraguatay
DIRECCIÓN

Firma y Aclaración del Nutricionista.

Lic. Laz Monserrat Ortiz Silva
Nutricionista
Reg. Prof. N° 4.822

Firma y Aclaración del Director/a

Prof. Jorge Miliades Mendieta Viana
Matrícula N° 42.369
Encargado de Despacho

Distribución de Merienda escolar Julio 2021

En la Ciudad de Caraguatay.

Compañía Ite. Gonzalez.

Del Departamento de Cordillera. A los 15

Del Mes de Julio a las: 08:03.

En la Institución: Esc. Bás. N° 7568 Doña Elisa Mora de Haley.

Recibe los Siguientes complementos Nutricionales

Itens	Complemento.	Cantidad
1	Leche UAT Los Colonos	73 Cajas.
2	Banana	2.628 Unidades
3	Galletitas Memitas Dulce	876 Unidades
4	Galletitas con semillas de Chia	876 Unidades.

Encuestas a los Directores y/ o encargado de Despacho.

Itens	Preguntas	Si	No
1	Recibe en buenas condiciones los Productos?	X	
2	Recibe productos de Primera calidad?	X	
3	Está conforme con la Entrega?	X	

Observación u Observaciones:

El/la directora/a Encargado/a de despacho , manifiesta su conformidad con los Complementos Nutricionales Recibidos.

Firma y Aclaración del Nutricionista.

Lic. Liz Monserrat Ortiz Silvo
Nutricionista
Reg. Prof. N° 4.822

MINISTERIO DE EDUCACIÓN Y CIENCIAS · DIRECCIÓN

Firma y Aclaración del Director/a

Prof. Lic. Lidia Raquel Sosa Ortega
Encargada de Despacho
Matricula N° 26.866

Distribución de Merienda escolar Julio 2021

En la Ciudad de Caraguatay.

Compañía Barrio Centro

Del Departamento de Cordillera. A los 15.

Del Mes de Julio a las: 09:50 hs.

En la Institución: Esc. Bás N. 1083 Priv. Sub. Parag. Las Mercedes

Recibe los Siguientes complementos Nutricionales

Itens	Complemento.	Cantidad
1	Leche UAT Los Colonos	200 Cajas.
2	Banana	7.200 Unidades
3	Galletitas Memitas Dulce	2.400 Unidades.
4	Galletitas con semillas de Chia	2.400 Unidades.

Encuestas a los Directores y/ o encargado de Despacho.

Itens	Preguntas	Si	No
1	Recibe en buenas condiciones los Productos?	✓	
2	Recibe productos de Primera calidad?	✓	
3	Está conforme con la Entrega?	✓	

Observación u Observaciones:

El/la directora/a Encargado/a de despacho , manifiesta su conformidad con los Complementos Nutricionales Recibidos.

ESCUELA BASICA N° 1083 PRIVADA SUBVENCIONADA "LAS MERCEDES" Caraguatay DIRECCION

Firma y Aclaración del Nutricionista.

Lic. Liz Monserrat Ortiz Silva
Nutricionista
Reg. Prof. N° 4.822

Firma y Aclaración del Director/a

Lic. Lis Rosana Villalba Gonzalez
Encargada de Despacho
Matricula N° 43802

Distribución de Merienda escolar Julio 2021

En la Ciudad de Caraguatay

Compañía Barrio San José.

Del Departamento de Cordillera. A los 15

Del Mes de Julio a las: 09:30 hs

En la Institución: Centro de formación Integral para Personas no Videntes y Deficientes.

Recibe los Siguientes complementos Nutricionales

Itens	Complemento.	Cantidad
1	Leche UAT Los Colonos	20 Cajas.
2	Banana	720 Unidades.
3	Galletitas Memitas Dulce	240 Unidades.
4	Galletitas con semillas de Chia	240 Unidades.

Encuestas a los Directores y/ o encargado de Despacho.

Itens	Preguntas	Si	No
1	Recibe en buenas condiciones los Productos?	✓	
2	Recibe productos de Primera calidad?	✓	
3	Está conforme con la Entrega?	✓	

Observación u Observaciones:

El/la directora/a Encargado/a de despacho , manifiesta su conformidad con los Complementos Nutricionales Recibidos.

Firma y Aclaración del Nutricionista.

Firma y Aclaración del Director/a

Monserrat Ortiz Silva
Nutricionista
Reg. Prof. Nº 4.822

Matrícula Doc. Nº 26.747

Distribución de Merienda escolar Julio 2021

En la Ciudad de Caraguatay.

Compañía Inmaculada (Alfonso Loma).

Del Departamento de Cordillera. A los 13

Del Mes de Julio a las: 11 10

En la Institución: Esc. Bas. N° 3.932 La Inmaculada

Recibe los Siguientes complementos Nutricionales

Itens	Complemento.	Cantidad
1	Leche UAT Los Colonos	41 Cajas.
2	Banana	1.476 Unidades.
3	Galletitas Memitas Dulce	492 Unidades
4	Galletitas con semillas de Chia	492 Unidades.

Encuestas a los Directores y/ o encargado de Despacho.

Itens	Preguntas	Si	No
1	Recibe en buenas condiciones los Productos?	✓	
2	Recibe productos de Primera calidad?	✓	
3	Está conforme con la Entrega?	✓	

Observación u Observaciones:

El/la directora/a Encargado/a de despacho , manifiesta su conformidad con los Complementos Nutricionales Recibidos.

MINISTERIO DE EDUCACIÓN Y CIENCIAS ESCUELA BÁSICA N° 3.932 "LA INMACULADA" Caraguatay

Firma y Aclaración del Nutricionista.

Lic. Luz Monserrat Ortiz Silva
Nutricionista
Reg. Prof. N° 4.822

Firma y Aclaración del Director/a

Prof. Francisco Méndez Mármol
Director
Matrícula N° 50.484

Distribución de Merienda escolar Julio 2021

En la Ciudad de Caraguatay.

Compañía Valle'i

Del Departamento de Cordillera. A los 14

Del Mes de Julio a las: 0900

En la Institución: Esc. Bas. Nº 1012 Gral. DTM Cesar Barrientos

Recibe los Siguientes complementos Nutricionales

Itens	Complemento.	Cantidad
1	Leche UAT Los Colonos	52 Cajas.
2	Banana	1.872 unidad.
3	Galletitas Memitas Dulce	624 unidad.
4	Galletitas con semillas de Chia	624 Unidad.

Encuestas a los Directores y/ o encargado de Despacho.

Itens	Preguntas	Si	No
1	Recibe en buenas condiciones los Productos?	✓	
2	Recibe productos de Primera calidad?	✓	
3	Está conforme con la Entrega?	✓	

Observación u Observaciones:

El/la directora/a Encargado/a de despacho , manifiesta su conformidad con los Complementos Nutricionales Recibidos.

Firma y Aclaración del Nutricionista.

Lic. Liz Monserrat Ortiz Silva
Nutricionista
Reg. Prof. Nº 4.822

MINISTERIO DE EDUCACIÓN Y CIENCIAS
DIRECCIÓN

Firma y Aclaración del Director/a

Prof. Derlis Enrique Fernandez Osorio
Director
Matrícula Nº 26.698

Distribución de Merienda escolar Julio 2021

En la Ciudad de Caraguatay.

Compañía Alfonso Loma.

Del Departamento de Cordillera. A los 14.

Del Mes de Julio a las: 8.49.

En la Institución: Esc. Bás. 303 Alfonso Loma.

Recibe los Siguientes complementos Nutricionales

Itens	Complemento.	Cantidad
1	Leche UAT Los Colonos	66 cajas
2	Banana	2.376 Unidad.
3	Galletitas Memitas Dulce	792 Unidad.
4	Galletitas con semillas de Chia	792 Unidad.

Encuestas a los Directores y/ o encargado de Despacho.

Itens	Preguntas	Si	No
1	Recibe en buenas condiciones los Productos?	✓	
2	Recibe productos de Primera calidad?	✓	
3	Está conforme con la Entrega?	✓	

Observación u Observaciones:

El/la directora/a Encargado/a de despacho , manifiesta su conformidad con los Complementos Nutricionales Recibidos.

Firma y Aclaración del Nutricionista.

Lic. Liz Monserrat Ortiz Silva
Nutricionista
Reg. Prof. Nº 4.822

MINISTERIO DE EDUCACIÓN Y CIENCIAS
ESCUELA BÁSICA Nº 303
"ALFONSO LOMA"
Alfonso Loma - Caraguatay - Cnia.

Firma y Aclaración del Director/a

Prof. Lic. Emilce Ramona Velázquez de Viana
Directora
Matrícula Nº 50.678

Distribución de Merienda escolar Julio 2021

En la Ciudad de Piribebuy

Compañía Jataity

Del Departamento de Cordillera. A los ____

Del Mes de Julio a las: 20

En la Institución: Esc. Bás N° 5094 Heroes de Jataity

Recibe los Siguientes complementos Nutricionales

Itens	Complemento.	Cantidad
1	Leche UAT Los Colonos	26 Cajas.
2	Banana	936 Unidades
3	Galletitas Memitas Dulce	312 "
4	Galletitas con semillas de Chia	312 "

Encuestas a los Directores y/ o encargado de Despacho.

Itens	Preguntas	Si	No
1	Recibe en buenas condiciones los Productos?	X	
2	Recibe productos de Primera calidad?	X	
3	Está conforme con la Entrega?	X	

Observación u Observaciones:

El/la directora/a Encargado/a de despacho , manifiesta su conformidad con los Complementos Nutricionales Recibidos.

Firma y Aclaración del Nutricionista.

Lic. Ltz Monserrat Ortiz Silva
Nutricionista
Reg. Prof. N° 4.822

MINISTERIO DE EDUCACIÓN Y CIENCIAS
DIRECCIÓN

Firma y Aclaración del Director/a

Prof. Heber Moisés Santacruz Escobar
Encargado de Despacho
Matrícula N° 80.392

Fiscalización del Programa Complemento Nutricional Y

Almuerzo Escolar 2021

Distribución de Kits de Alimentos Correspondiente al mes: Julio 2021.

En la Ciudad de: Pirbebuy ---------- Departamento de: Cordillera ---- a los: 20 ---Dias del Mes de Julio ---- a las:----------

en la Institución: Escuela Nº 968 Tte. 1º Florencio Perez.

Recibe Los Kits de Alimentos del Programa Almuerzo Escolar 2021

Que componen los siguientes Alimentos:

Los kits de alimentos están compuestos de la sigte. Manera , en cantidades Previstas para

20 (veinte) dias.

Items Producto Presentación Cantidad Gramos/ml
1 Harina de Trigo Paq. 5 Kilos 1 5000
2 Harina de Trigo Paq. De 1 Kilo 2 2000
3 Fideo Paq. De 5 kilos 1 5000
4 Fideo Paq. De 2 kilos 1 2000
5 Arroz Tipo 1 Paq. De 5 kilos 1 5000
6 Azúcar Paq. De 5 kilos 1 5000
7 Poroto Paq. De 1 kilo 1 1000
8 Locro Paq. De 1 Kilo 2 2000
9 Sal Fina Paq. De 1 kilo 1 1000
10 Aceite Vegetal Bidón de 3 litros 1 1000
11 Coquito Paq. De 3 kilos 1 3000
Total de Kits a ser entregados: 97 , Total de Kits recibidos: 97.

Observación u Observaciones:

El/la Director/a, encargado/a de despacho manifiesta su conformidad con los kits de Alimentos Recibidos.

También hace firma de los sigtes. Documentos(Orden de entrega , Remisión y Acta de entrega)

Firma y Aclaración

Nutricionista. Monserrat Ortiz Silva
Nutricionista
Reg. Prof. Nº 4.822

MINISTERIO DE EDUCACIÓN Y CIENCIAS
E.B.S. Nº 968 TTE. 1º FLORENCIO PEREZ
DIRECCIÓN
PIRIBEBUY

Firma y Aclaración del Director/a.

Valenzuela Sanabria
Matrícula Nº 68299

Fiscalización del Programa Complemento Nutricional Y

Almuerzo Escolar 2021

Distribución de Kits de Alimentos Correspondiente al mes: Julio 2021.

En la Ciudad de: Pirlebuy ---------- Departamento de: Cordillera ---- a los: 20 ------Dias del Mes de Julio ---- a las:----------

en la Institución: Esc. Bás. N: 5088 María Auxiliadora

Recibe Los Kits de Alimentos del Programa Almuerzo Escolar 2021

Que componen los siguientes Alimentos:

Los kits de alimentos están compuestos de la sigte. Manera , en cantidades Previstas para

20 (veinte) dias.

Items Producto Presentación Cantidad Gramos/ml
1 Harina de Trigo Paq. 5 Kilos 1 5000
2 Harina de Trigo Paq. De 1 Kilo 2 2000
3 Fideo Paq. De 5 kilos 1 5000
4 Fideo Paq. De 2 kilos 1 2000
5 Arroz Tipo 1 Paq. De 5 kilos 1 5000
6 Azúcar Paq. De 5 kilos 1 5000
7 Poroto Paq. De 1 kilo 1 1000
8 Locro Paq. De 1 Kilo 2 2000
9 Sal Fina Paq. De 1 kilo 1 1000
10 Aceite Vegetal Bidón de 3 litros 1 1000
11 Coquito Paq. De 3 kilos 1 3000
Total de Kits a ser entregados: 103 , Total de Kits recibidos: 103

Observación u Observaciones:

El/la Director/a, encargado/a de despacho manifiesta su conformidad con los kits de Alimentos Recibidos.

También hace firma de los sigtes. Documentos(Orden de entrega , Remisión y Acta de entrega)

Firma y Aclaración

Nutricionista.

Lic. Monserrat Ortiz Silva
Nutricionista
Prof. Nº 4.822

MINISTERIO DE EDUCACIÓN Y CIENCIAS · ESCUELA BÁSICA N° 5088 · MARÍA AUXILIADORA · DIRECCIÓN · Pirlebuy

Firma y Aclaración del Director/a.

Prof. Lic. Liz Adelina Colmán de Páre
Directora
Matrícula Nº 8.999

Fiscalización del Programa Complemento Nutricional Y

Almuerzo Escolar 2021

Distribución de Kits de Alimentos Correspondiente al mes: Julio 2021.

En la Ciudad de: Piribebuy Departamento de: Cordillera a los: 20 Dias del Mes de Julio a las:

en la Institución: Esc. Bás. Nº 5070 General Samaniego

Recibe Los Kits de Alimentos del Programa Almuerzo Escolar 2021

Que componen los siguientes Alimentos:

Los kits de alimentos están compuestos de la sigte. Manera , en cantidades Previstas para

20 (veinte) dias.

Items Producto Presentación Cantidad Gramos/ml
1 Harina de Trigo Paq. 5 Kilos 1 5000
2 Harina de Trigo Paq. De 1 Kilo 2 2000
3 Fideo Paq. De 5 kilos 1 5000
4 Fideo Paq. De 2 kilos 1 2000
5 Arroz Tipo 1 Paq. De 5 kilos 1 5000
6 Azúcar Paq. De 5 kilos 1 5000
7 Poroto Paq. De 1 kilo 1 1000
8 Locro Paq. De 1 Kilo 2 2000
9 Sal Fina Paq. De 1 kilo 1 1000
10 Aceite Vegetal Bidón de 3 litros 1 1000
11 Coquito Paq. De 3 kilos 1 3000
Total de Kits a ser entregados: 73 , Total de Kits recibidos: 73.

Observación u Observaciones:

El/la Director/a, encargado/a de despacho manifiesta su conformidad con los kits de Alimentos Recibidos.

También hace firma de los sigtes. Documentos(Orden de entrega , Remisión y Acta de entrega)

Firma y Aclaración

Nutricionista.

Lic. Ltz Monserrat Ortiz Silva
Nutricionista
Reg. Prof. Nº 4.822

MINISTERIO DE EDUCACIÓN Y CIENCIAS
ESC. BÁS. Nº 5070 GRAL. DIV. S/R MARCIAL SAMANIEGO
PIRIBEBUY

Firma y Aclaración del Director/a.

Prof. Limpia Concepción Ortiz de Oliveira
Matrícula Nº 10.416
Directora

Fiscalización del Programa Complemento Nutricional Y

Almuerzo Escolar 2021

Distribución de Kits de Alimentos Correspondiente al mes: Julio 2021.

En la Ciudad de: Pirebebuy ---------- Departamento de: Cordillera a los: 20 Dias del Mes de Julio a las: 14.00hs

en la Institución: Esc Bás N° 690 Las Residentas

Recibe Los Kits de Alimentos del Programa Almuerzo Escolar 2021

Que componen los siguientes Alimentos:

Los kits de alimentos están compuestos de la sigte. Manera , en cantidades Previstas para

20 (veinte) dias.

Items Producto Presentación Cantidad Gramos/ml
1 Harina de Trigo Paq. 5 Kilos 1 5000
2 Harina de Trigo Paq. De 1 Kilo 2 2000
3 Fideo Paq. De 5 kilos 1 5000
4 Fideo Paq. De 2 kilos 1 2000
5 Arroz Tipo 1 Paq. De 5 kilos 1 5000
6 Azúcar Paq. De 5 kilos 1 5000
7 Poroto Paq. De 1 kilo 1 1000
8 Locro Paq. De 1 Kilo 2 2000
9 Sal Fina Paq. De 1 kilo 1 1000
10 Aceite Vegetal Bidón de 3 litros 1 1000
11 Coquito Paq. De 3 kilos 1 3000
Total de Kits a ser entregados: 26 , Total de Kits recibidos: 26 .

Observación u Observaciones: Algunos de los aceites presentaban golpes y filtraciones.

El/la Director/a, encargado/a de despacho manifiesta su conformidad con los kits de Alimentos Recibidos.

También hace firma de los sigtes. Documentos(Orden de entrega , Remisión y Acta de entrega)

Firma y Aclaración

Nutricionista. Lic. Liz Monserrat Ortiz Silva
Nutricionista
Reg. Prof. N° 4.822

MINISTERIO DE EDUCACIÓN Y CIENCIAS · ESCUELA BÁSICA N° 690 LA RESIDENTA · YCUA PORA - PIRIBEBUY · DIRECCIÓN ·

Firma y Aclaración del Director/a.

Prof. Gladys Arminda Otazú de Martin
Directora Esc. Bás. N° 690
C.I. N° 35 124

Fiscalización del Programa Complemento Nutricional Y

Almuerzo Escolar 2021

Distribución de Kits de Alimentos Correspondiente al mes: Julio 2021.

En la Ciudad de: Pirebebuy Departamento de: Cordillera a los: 20 Dias del Mes de Julio a las: 15:00hs

en la Institución: Esc. Bás. N° 424 Juan Ramón Cabral.

Recibe Los Kits de Alimentos del Programa Almuerzo Escolar 2021

Que componen los siguientes Alimentos:

Los kits de alimentos están compuestos de la sigte. Manera , en cantidades Previstas para

20 (veinte) dias.

Items	Producto	Presentación	Cantidad	Gramos/ml
1	Harina de Trigo	Paq. 5 Kilos	1	5000
2	Harina de Trigo	Paq. De 1 Kilo	2	2000
3	Fideo	Paq. De 5 kilos	1	5000
4	Fideo	Paq. De 2 kilos	1	2000
5	Arroz Tipo 1	Paq. De 5 kilos	1	5000
6	Azúcar	Paq. De 5 kilos	1	5000
7	Poroto	Paq. De 1 kilo	1	1000
8	Locro	Paq. De 1 Kilo	2	2000
9	Sal Fina	Paq. De 1 kilo	1	1000
10	Aceite Vegetal	Bidón de 3 litros	1	1000
11	Coquito	Paq. De 3 kilos	1	3000
Total de Kits a ser entregados: 51 , Total de Kits recibidos: 51.				

Observación u Observaciones:

El/la Director/a, encargado/a de despacho manifiesta su conformidad con los kits de Alimentos Recibidos.

También hace firma de los sigtes. Documentos(Orden de entrega , Remisión y Acta de entrega)

Firma y Aclaración

Nutricionista. Lic. Luz Monserrat Ortiz Silva
Nutricionista
Reg. Prof. N° 4.822

MINISTERIO DE EDUCACIÓN Y CIENCIAS · Escuela Bás. Nº 424 Juan Ramón Cabral · DIRECCIÓN · Pirebebuy

Firma y Aclaración del Director/a.

Prof. Blas Rodolfo Cabral Pérez
Director
Matrícula N° 44.505

Fiscalización del Programa Complemento Nutricional Y

Almuerzo Escolar 2021

Distribución de Kits de Alimentos Correspondiente al mes: Julio 2021.

En la Ciudad de: Pribebuy ---------- Departamento de: Cordillera ---- a los: -------Dias del Mes de Julio ---- a las: ---------

en la Institución: Esc. Bás. Nº 494 Bienvenido Guerrero

Recibe Los Kits de Alimentos del Programa Almuerzo Escolar 2021

Que componen los siguientes Alimentos:

Los kits de alimentos están compuestos de la sigte. Manera , en cantidades Previstas para

20 (veinte) dias.

Items Producto Presentación Cantidad Gramos/ml
1 Harina de Trigo Paq. 5 Kilos 1 5000
2 Harina de Trigo Paq. De 1 Kilo 2 2000
3 Fideo Paq. De 5 kilos 1 5000
4 Fideo Paq. De 2 kilos 1 2000
5 Arroz Tipo 1 Paq. De 5 kilos 1 5000
6 Azúcar Paq. De 5 kilos 1 5000
7 Poroto Paq. De 1 kilo 1 1000
8 Locro Paq. De 1 Kilo 2 2000
9 Sal Fina Paq. De 1 kilo 1 1000
10 Aceite Vegetal Bidón de 3 litros 1 1000
11 Coquito Paq. De 3 kilos 1 3000
Total de Kits a ser entregados: 54 , Total de Kits recibidos: 54.

Observación u Observaciones:

El/la Director/a, encargado/a de despacho manifiesta su conformidad con los kits de Alimentos Recibidos.

También hace firma de los sigtes. Documentos(Orden de entrega , Remisión y Acta de entrega)

Firma y Aclaración

Nutricionista.

Lic. Liz Monserrat Ortiz Silva
Nutricionista
Reg. Prof. Nº 4.822

MINISTERIO DE EDUCACIÓN Y CIENCIAS · ESCUELA BÁSICA N° 494 · BIENVENIDO GUERRERO · PRIBEBUY · DIRECCIÓN

Firma y Aclaración del Director/a.

Prof. Blas Rubén Melgarejo Sosa
Matrícula Nº 17.228

Fiscalización del Programa Complemento Nutricional Y

Almuerzo Escolar 2021

Distribución de Kits de Alimentos Correspondiente al mes: Julio 2021.

En la Ciudad de: Pinbebuy. Departamento de: Cordillera a los: 20 Dias del Mes de Julio a las:

en la Institución: Esc. Bás. N: 5094 Heroes de Jataity.

Recibe Los Kits de Alimentos del Programa Almuerzo Escolar 2021

Que componen los siguientes Alimentos:

Los kits de alimentos están compuestos de la sigte. Manera , en cantidades Previstas para

20 (veinte) dias.

Items	Producto	Presentación	Cantidad	Gramos/ml
1	Harina de Trigo	Paq. 5 Kilos	1	5000
2	Harina de Trigo	Paq. De 1 Kilo	2	2000
3	Fideo	Paq. De 5 kilos	1	5000
4	Fideo	Paq. De 2 kilos	1	2000
5	Arroz Tipo 1	Paq. De 5 kilos	1	5000
6	Azúcar	Paq. De 5 kilos	1	5000
7	Poroto	Paq. De 1 kilo	1	1000
8	Locro	Paq. De 1 Kilo	2	2000
9	Sal Fina	Paq. De 1 kilo	1	1000
10	Aceite Vegetal	Bidón de 3 litros	1	1000
11	Coquito	Paq. De 3 kilos	1	3000
Total de Kits a ser entregados: 25 , Total de Kits recibidos: 25 .				

Observación u Observaciones:

El/la Director/a, encargado/a de despacho manifiesta su conformidad con los kits de Alimentos Recibidos.

También hace firma de los sigtes. Documentos(Orden de entrega , Remisión y Acta de entrega)

Firma y Aclaración

Nutricionista. Lic. Liz Monserrot Ortiz Silva
Nutricionista
Reg. Prof. N° 4.822

Firma y Aclaración del Director/a.

Prof. Heber Moisés Santacruz Escobar
Encargado de Despacho
Matrícula N° 80.392

Informe de Fiscalización al desayuno escolar (leche líquida UAT) Julio 2021.

En la fecha 22/07/2021 se realiza el control correspondiente a la Manipulación y calidad de la Leche los colonos UAT entregada a 332 Instituciones del Departamento de Cordillera. Cuya entrega esta a cargo de la empresa Distribuidora Paraguay.

En la fiscalización se observa que las cajas de leche entera UAT los Colonos llegan de la fabrica y ya se descarga en el camión de la empresa, por ende, no utilizan un depósito, ya que las entregas se hacen de forma inmediata,

Se visualiza que todo está en Buenas condiciones y las entregas se realizan de forma higiénica y con el cuidado correspondiente.

Firma y Aclaración del Nutricionista

Lic. Liz Monserrat Ortiz Silva
Nutricionista
Reg. Prof. Nº 4.822

Conclusión.

Todas las sugerencias, Reclamos y Agradecimientos Fueron notificadas de manera verbal a los encargados correspondientes.

Todas las entregas se realizaron en tiempo y forma.

Todos los alimentos entregados cuentan con la calidad que exige el programa.

Anexo.

Planilla de Control
Utilizado por el encargado
De depósito.

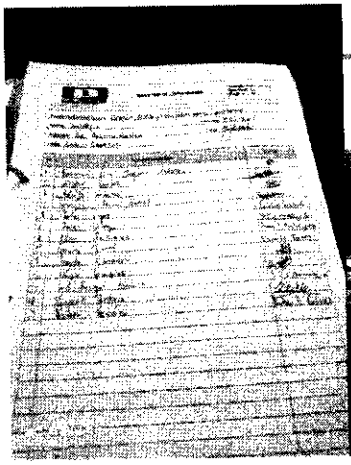

Productos de desinfección, guantes y tapabocas utilizadas en el depósito.

Encargadas de la garantía y seguridad
De calidad por parte de la Empresa
Ladero y la Gobernación de Cordillera.

Muestra de los paquetes de kits
de alimentos que contiene 34 kg. de
Alimentos.