arquitectura d&d construcción

CONTRATANTE:	**CEPB**				
PROYECTO:	**SERVICIO DE MANTENIMIENTO Y REPARACION DEL EDIFICIO – ENTRADA PRINCIPAL**				
LUGAR:	**ACCESO PRINCIPAL – RAMPA**				
INFORME FINAL	**ID**	420516	**ORDEN DE SERVICIO**		**01 y 02**
DESDE	09/01/2023	**HASTA**	06/02/2023	**VERIFICACIÓN**	09/02/2023

TRABAJOS REALIZADOS	Unidad de Medida	Cantidad	Realizado
Excavacion de suelo	Metros cúbicos	60,96	100%
Mano de Obra	Metros cúbicos	60,96	100%
Relleno de suelo	Metros cúbicos	60,96	100%
Mano de Obra	Metros cúbicos	60,96	100%
Desmonte de suelo	Metros cúbicos	60,96	100%
Mano de Obra	Metros cúbicos	60,96	100%
Contrapiso de cascotes 10 cm	Metros cuadrados	48,77	100%
Mano de Obra	Metros cuadrados	48,77	100%
Carpeta regularizacion	Metros cuadrados	48,77	100%
Mano de Obra	Metros cuadrados	48,77	100%
Alisada de cemento	Metro lineal	48,77	100%
Mano de Obra	Metros cuadrados	48,77	100%
Estructura de hormigon armado	Metros cúbicos	2,21	100%
Mano de Obra	Metros cúbicos	2,21	100%
De pared ladrillo 0.15 s/ recuperacion	Metros cuadrados	10,97	100%
Mano de Obra	Metros cuadrados	10,97	100%
Cimiento de PBC	Metros cúbicos	31,70	100%
Mano de Obra	Metros cúbicos	31,70	100%
Aislacion horizontal	Metros cuadrados	12,80	100%
Mano de Obra	Metros cuadrados	12,80	100%
Pared nueva ladrillo comun 0,15	Metros cuadrados	25,60	100%
Mano de Obra	Metros cuadrados	25,60	100%
Aislaci?n vertical paredes	Metros cuadrados	12,80	100%
Mano de Obra	Metros cuadrados	12,80	100%
Construccion de canteros c/ impermeabilizaci?n	Metro lineal	7,32	100%
Mano de Obra	Metro lineal	7,32	100%
Revoque nuevo c/ hidrofugo	Metros cuadrados	197,51	100%
Mano de Obra	Metros cuadrados	197,51	100%
Revoque nuevo s/ hidrofugo	Metros cuadrados	15,85	100%
Mano de Obra	Metros cuadrados	15,85	100%
Piso ceramico nuevo 45x45	Metros cuadrados	4,27	100%
Mano de Obra	Metros cuadrados	4,27	100%
Piso baldoson 35x35	Metros cuadrados	42,67	100%
Mano de Obra	Metros cuadrados	42,67	100%
Pinturas latex paredes nuevas	Metros cuadrados	213,36	100%

Verificado por:
Oscar I. Careaga Olmedo
Jefe de S-UOC
09/02/2023

arquitectura construcción S.r.l.

arquitectura d&d construcción

Mano de Obra	Metros cuadrados	213,36	100%
Construccion de registros nuevos pluvial con tapa de 30x30	Unidad	6,10	100%
Mano de Obra	Unidad	6,10	100%
Piso ceramico nuevo 30x30	Metros cuadrados	6,10	100%
Mano de Obra	Metros cuadrados	6,10	100%
Pinturas fondo antioxido color negro-gris-rojo-verde musgo-blanco	Metros cuadrados	12,19	100%
Mano de Obra	Metros cuadrados	12,19	100%
De escombros hasta contenedor	Metros cúbicos	60,96	100%
Mano de Obra	Metros cúbicos	60,96	100%
Provision y colocacion de hojas de vidrio templado de 8 mm para panos fijos	Metros cuadrados	1,22	100%
Mano de Obra	Metros cuadrados	1,22	100%
Colocacion de cañerias cloacales embutido pared o piso de 100mm	Metro lineal	76,09	100%
Mano de Obra	Metro lineal	76,09	100%
Colocacion de cañerias hidarulica pvc roscable embutido pared o piso de 2"	Metro lineal	83,69	100%
Mano de Obra	Metro lineal	83,69	100%
Cambio de accesorio codo de 90y 45, tee, ramal, galvanizado de 2"	Unidad	53,64	100%
Mano de Obra	Unidad	53,64	100%
Cambio de accesorio cloacal codo de 90y 45, tee, ramal, pvc de 100 mm	Unidad	18,29	100%
Mano de Obra	Unidad	18,29	100%
Destranque de inodoro	Unidad	17,07	100%
Mano de Obra	Unidad	17,07	100%
Destranque de mingitorio	Unidad	13,41	100%
Mano de Obra	Unidad	13,41	100%
Destranque de lavatorio	Unidad	19,51	100%
Mano de Obra	Unidad	19,51	100%

Verificado por:

Oscar A. Careaga Olmedo
Jefe de S-POC
09/02/23

arquitectura construcc S.r.l.

arquitectura d&d construcción

ANTES

DURANTE

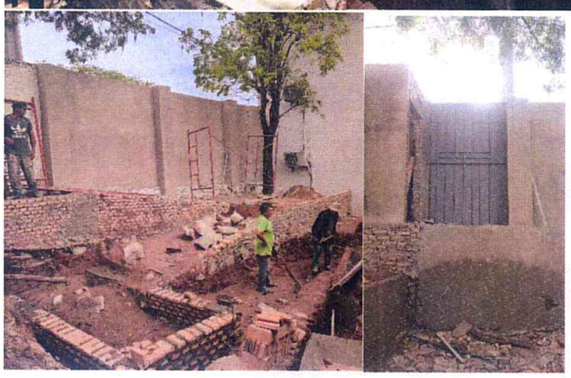

DESPUES

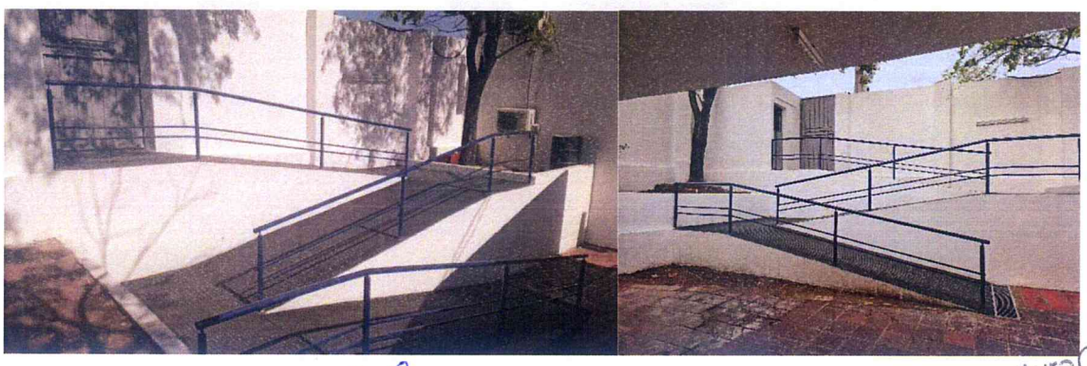

Verificado por:
Oscar I. Careaga Olmedo
Jefe de S-UOC
09/08/23

arquitectura construcción s.r.l.