MIGUEL ZEBALLOS
Arquitecto - Construcciones

Tte. Ramírez Franco 334
(021) 500 537
mazeballos60@gmail.com

INFORME VISITA DE OBRAS

FECHA: 23 de agosto de 2.02[illegible]

Lugar: Comunidad Castilla

Construcción de 2 Aulas:

La construcción está parada, no entramos ningún personal trabajando. Falta varios rubros como: Elev. De mampostería visto en la parte frontal y posterior, revoques, rellenos. Las paredes laterales si se encuentra terminados, faltando revocar. No se realizaron todavía la coloc. De electroductos de la parte eléctrica.

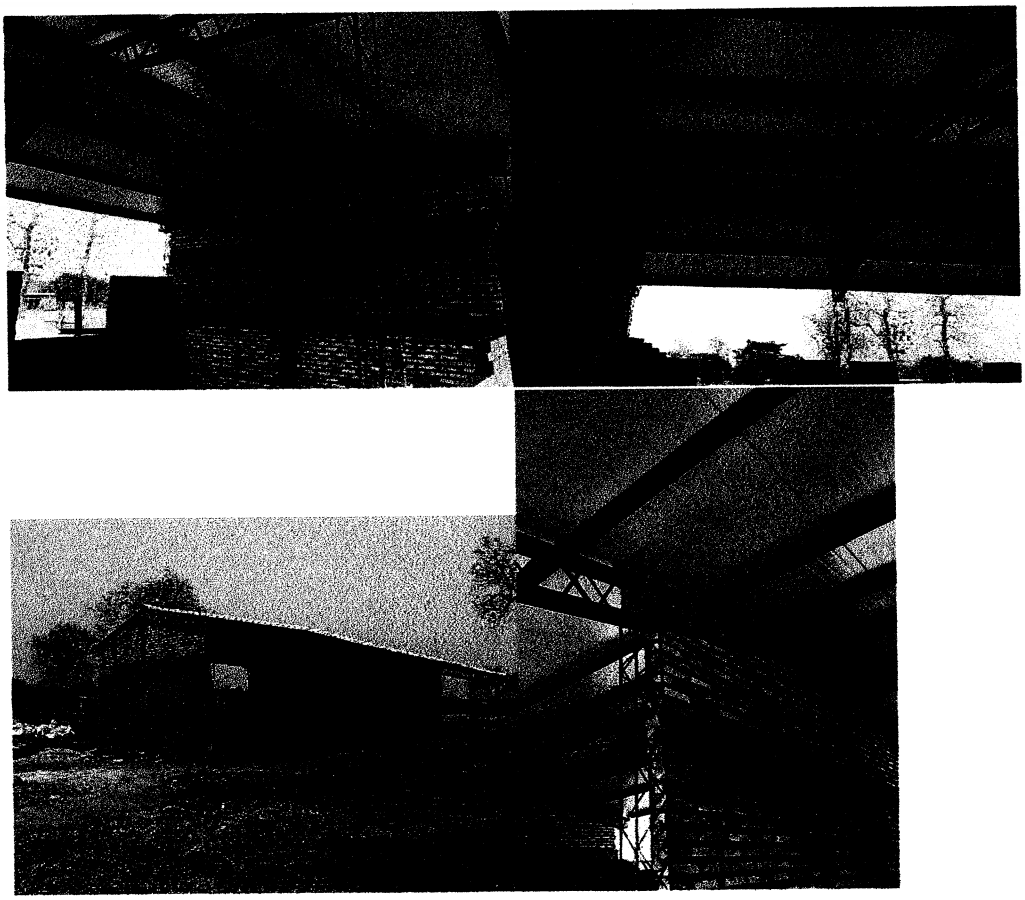

Miguel Angel Zeballos S.
Arquitecto
Reg. Prof. MOPC N° 1469

MIGUEL ZEBALLOS
Arquitecto - Construcciones

Tte. Ramírez Franco 334
(021) 500 537
mazeballos60@gmail.com

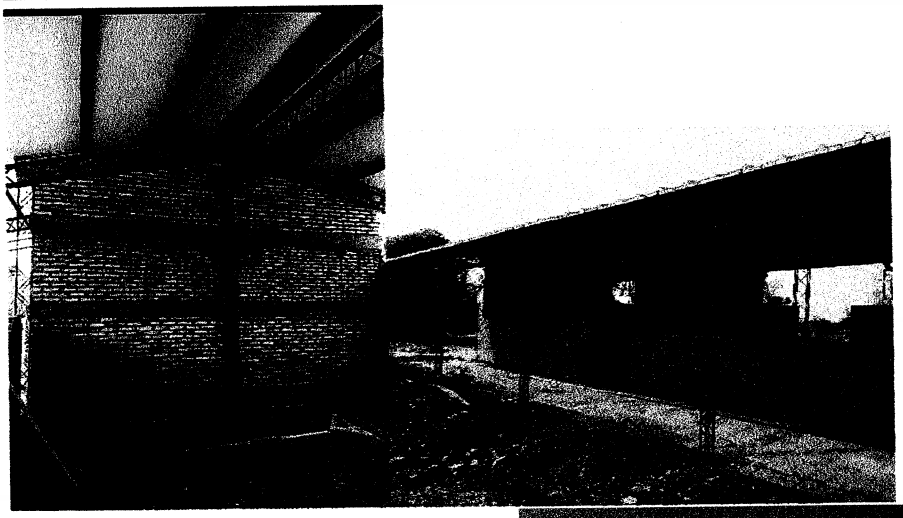

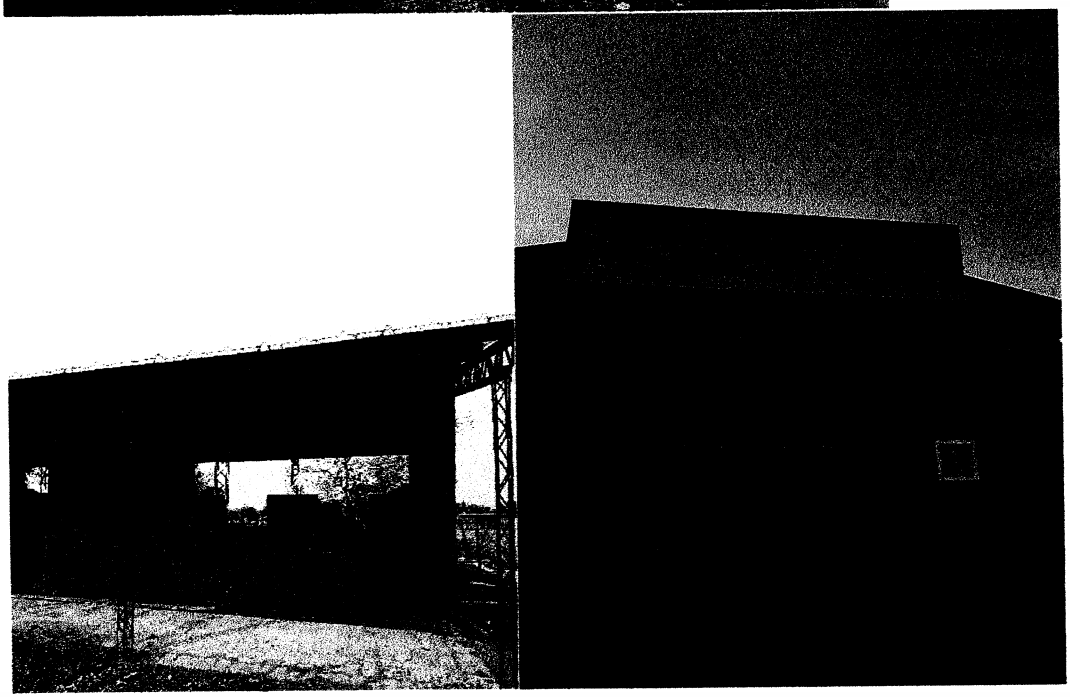

Miguel Angel Zeballos S.
Arquitecto
Reg. Prof. MOPC N° 1469

MIGUEL ZEBALLOS
Arquitecto - Construcciones

Tte. Ramírez Franco 334
(021) 500 537
mazeballos60@gmail.com

INFORME VISITA DE OBRAS

FECHA: 23 de agosto de 2.021

Lugar: Estadio Municipal de Pto. Casado.

Se realiza las cargas de las Zapatas y troncos de los pilares

Troncos de Pilares

Juntas de Dilatación

Carga de Zapatas y pilares en Juntas de Dilatación

Miguel Angel Zeballos S.
Arquitecto
Reg. Prof. MOPC N° 1469

MIGUEL ZEBALLOS
Arquitecto - Construcciones

Tte. Ramírez Franco 334
(021) 500 537
mazeballos60@gmail.com

EXCAVACION EN VESTUARIOS

Marcación y Excavación en Vestuarios

Miguel Angel Zeballos S.
Arquitecto
Reg. Prof. MOPC N° 1469

MIGUEL ZEBALLOS
Arquitecto - Construcciones

Tte. Ramírez Franco 334
(021) 500 537
mazeballos60@gmail.com

INFORME VISITA DE OBRAS

FECHA: 23 de agosto de 2.021

Lugar: Km 39 – 1 AULA

Construcción de 1 Aula: En dicha no encontramos personales trabajando.

Rubros que faltan:

- Techo
- Coloc. De aberturas
- Revoque
- Instalación Eléctrica
- Revoque.
- Contrapiso
- Piso
- Pinturas

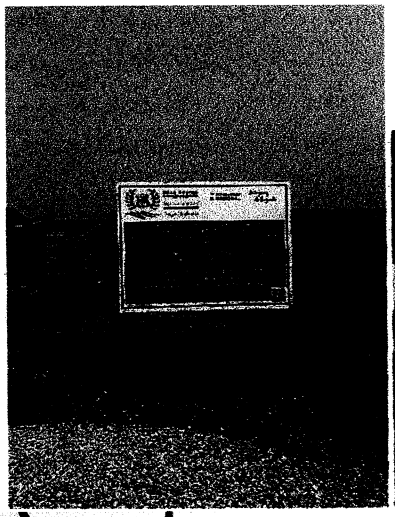

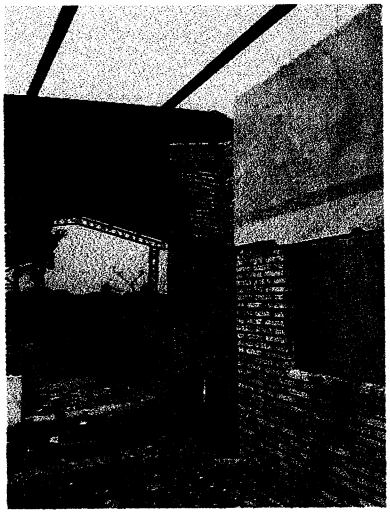

Falta la colocación de techo de

Falta revocar los pilares y colocar aberturas

Falta la colocación de aberturas, terminaciones de revoque

MIGUEL ZEBALLOS
Arquitecto - Construcciones

Tte. Ramírez Franco 334
(021) 500 537
mazeballos60@gmail.com

INFORME VISITA DE OBRAS

FECHA: 23 de agosto de 2.021

Lugar: Comunidad Machete Vaina

Se realiza la marcación y el lugar de Implantación de la Construcción de un Tinglado.

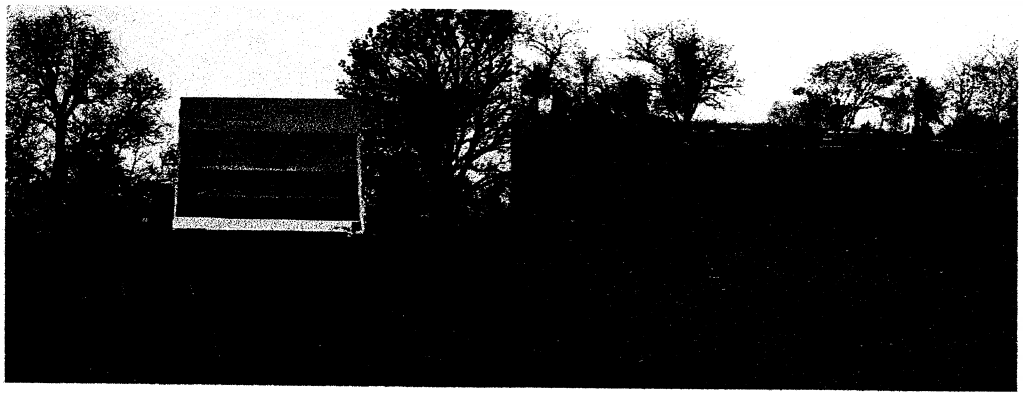

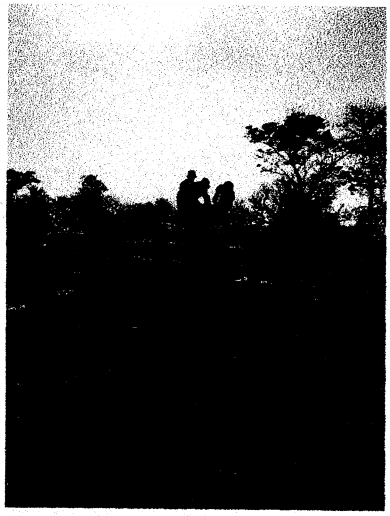

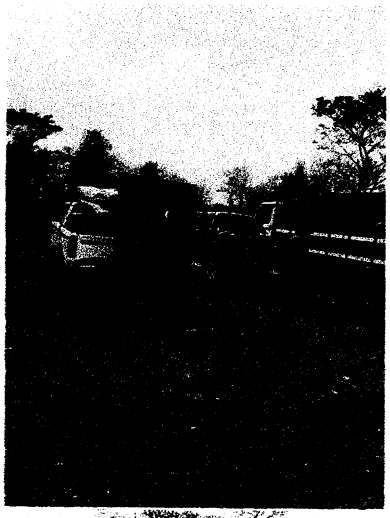

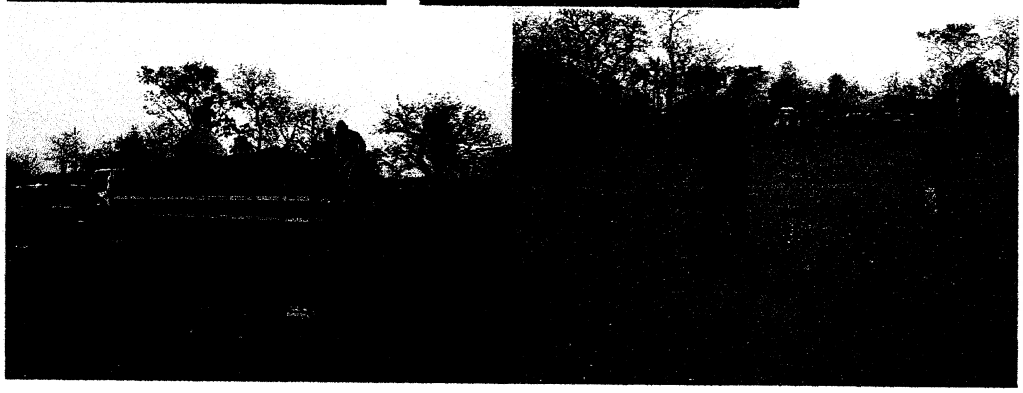

Miguel Ángel Zeballos S.
Arquitecto
Reg. Prof. MOPC N° 1469

MIGUEL ZEBALLOS
Arquitecto - Construcciones

Tte. Ramírez Franco 334
(021) 500 537
mazeballos60@gmail.com

INFORME VISITA DE OBRAS

FECHA: 23 de agosto de 2.021

Lugar: Hospital Regional de Pto. Casado, PLANTA DE TRATAMIENTO DE EFLUENTES

Las paredes y las tapas de Hº se cargó en su totalidad, dejando los vanos respectivos para las cámaras de inspección.

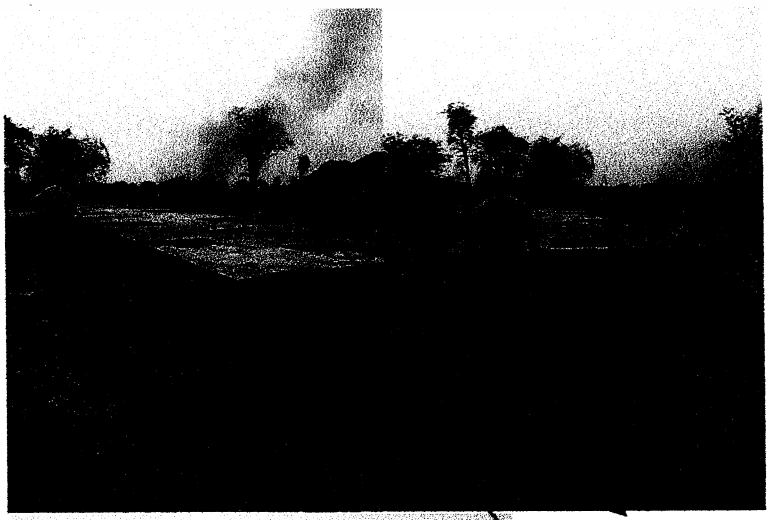

Vanos para Inspección

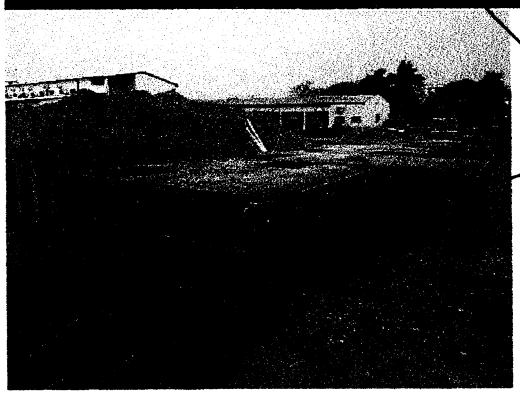

Paredes de Hº Aº

Miguel Angel Zeballos S.
Arquitecto
Reg. Prof. MOPC N° 1460

MIGUEL ZEBALLOS
Arquitecto - Construcciones

Tte. Ramírez Franco 334
(021) 500 537
mazeballos60@gmail.com

INFORME VISITA DE OBRAS

FECHA: 23 de agosto de 2.021

Lugar: Boquerón Kue

CONSTRUCCIÓN DE 2 AULAS

Se realizan trabajos de relleno, apisonado y contrapiso. También la colocación del Tablero General.

El revoque se encuentra en un 80% de su terminación. En Gral. La obra está muy avanzada

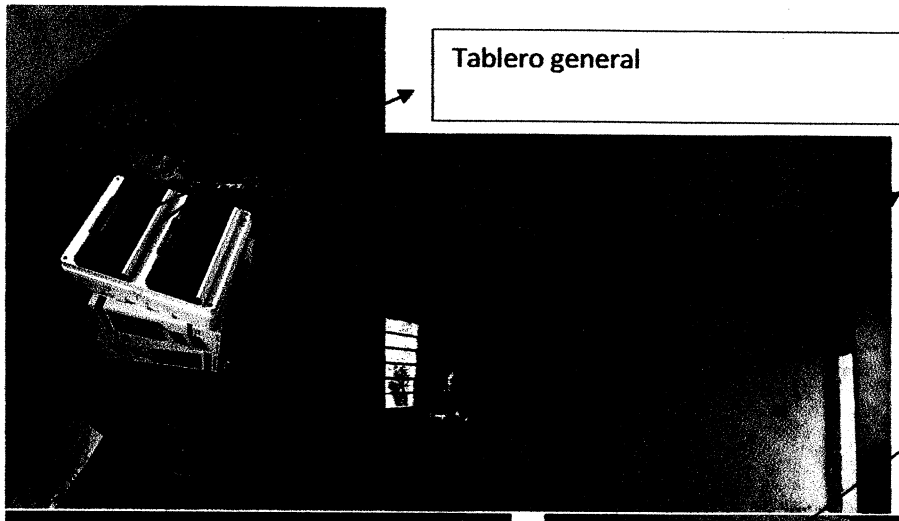

Tablero general

Revoque interior

Ladrillo Visto prensado. Revoque por encima de la viga cadena

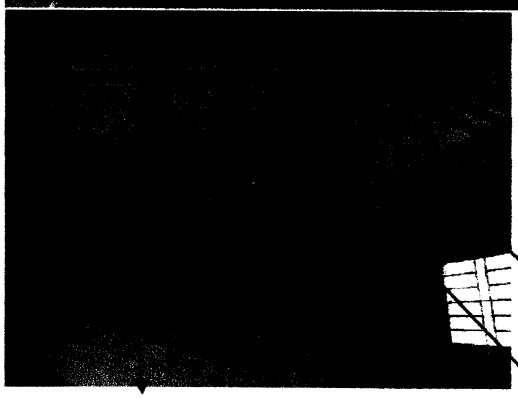

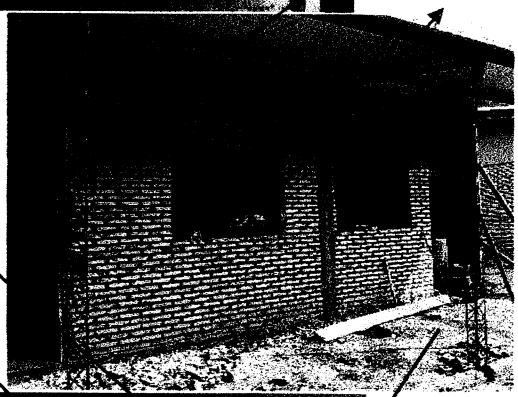

Techos de termo panel

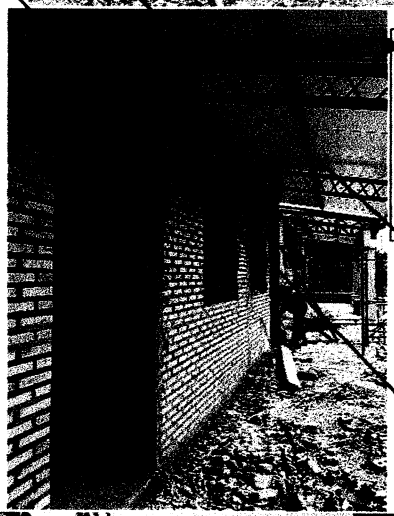

Pilares que luego serán revestido con ladrillos vistos y cargados en su núcleo con Hº

Perfiles metálicos C de 3"

Perfiles metálicos U de

MIGUEL ZEBALLOS
Arquitecto - Construcciones

Tte. Ramírez Franco 334
(021) 500 537
mazeballos60@gmail.com

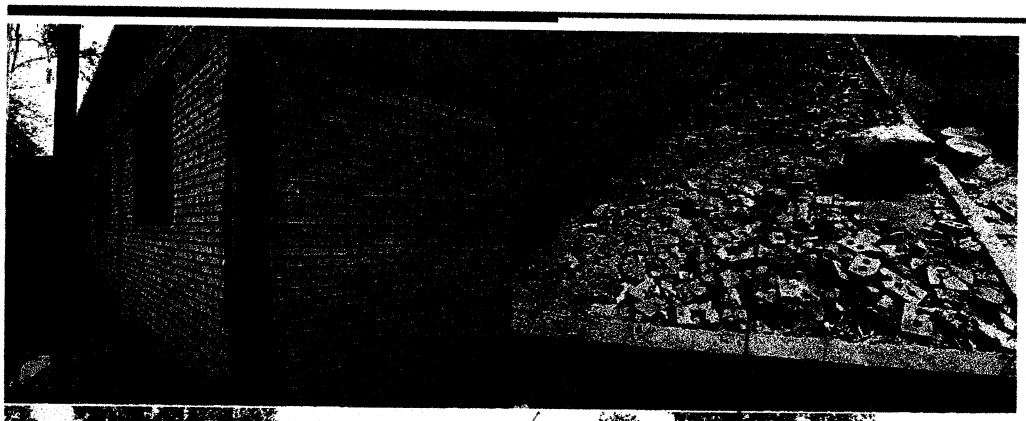

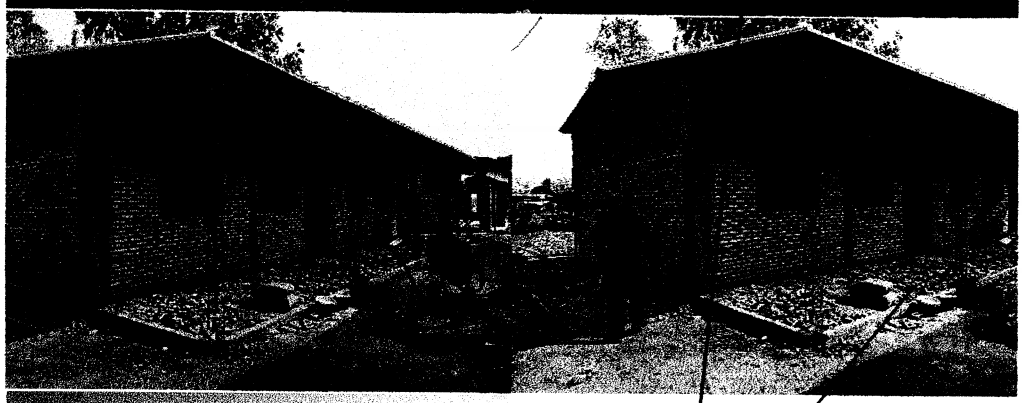

Falta contrapiso en galería

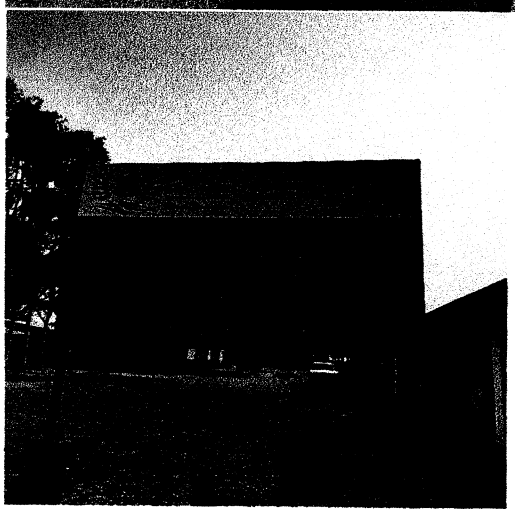

A revocar por encima
de la viga cadena

Miguel Angel Zeballos S.
Arquitecto
Reg. Prof. MOPC N° 1469

MIGUEL ZEBALLOS
Arquitecto - Construcciones

Tte. Ramírez Franco 334
(021) 500 537
mazeballos60@gmail.com

INFORME VISITA DE OBRAS

FECHA: 23 de agosto de 2.021

Lugar: Boquerón kue

Construcción de Tinglado
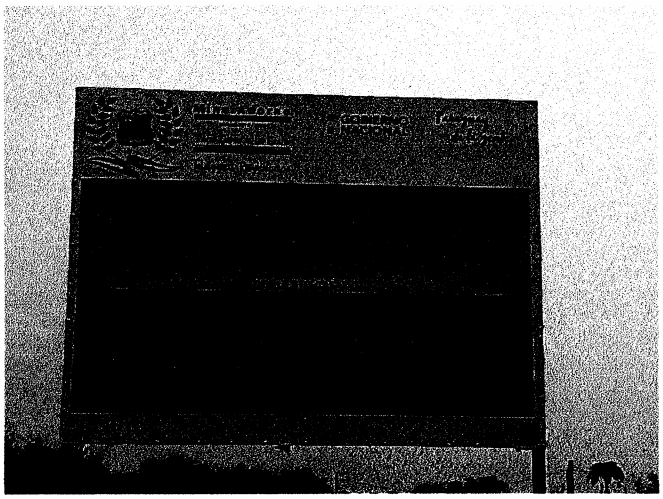
Se realiza la marcación y replanteo del lugar de Implantación de la Construcción, como también el acopio de Materiales. -