MUNICIPALIDAD DE PIRAPO Fecha: 03 10 2012

PROYECTO: CERCADO PERIMETRAL DE CANCHA DEPORTIVA

UBICACIÓN: YAGUARAZAPA – DISTRITO

ARQ. GLORIA MARIA BORDON DE CHRIST

PLANTA DE UBICACION

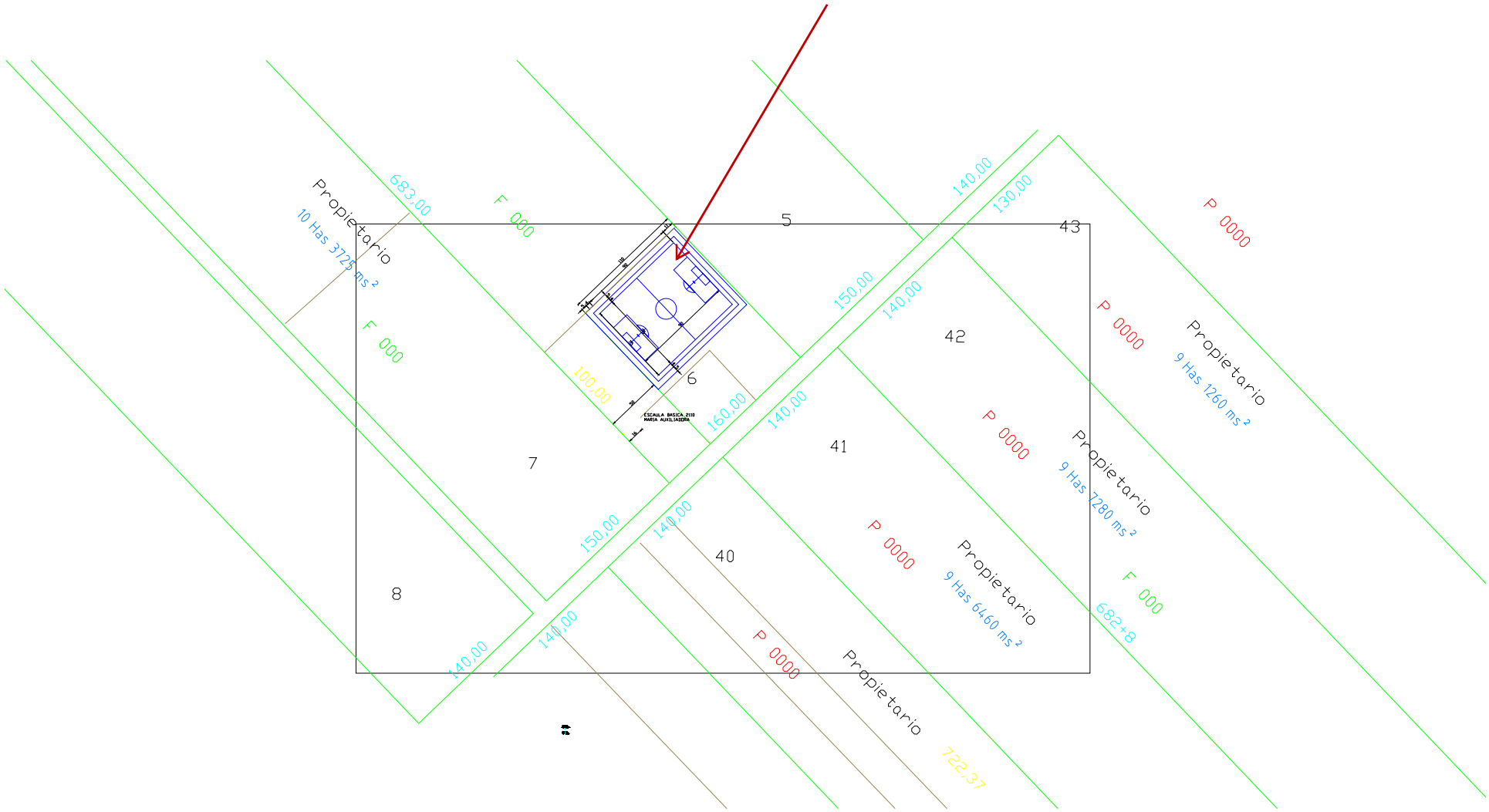

MUNICIPALIDAD DE PIRAPO Fecha: 03 10 2012

PROYECTO: CERCADO PERIMETRAL DE CANCHA DEPORTIVA

UBICACIÓN: YAGUARAZAPA – DISTRITO

ARQ. GLORIA MARIA BORDON DE CHRIST

PLANTA DE UBICACION

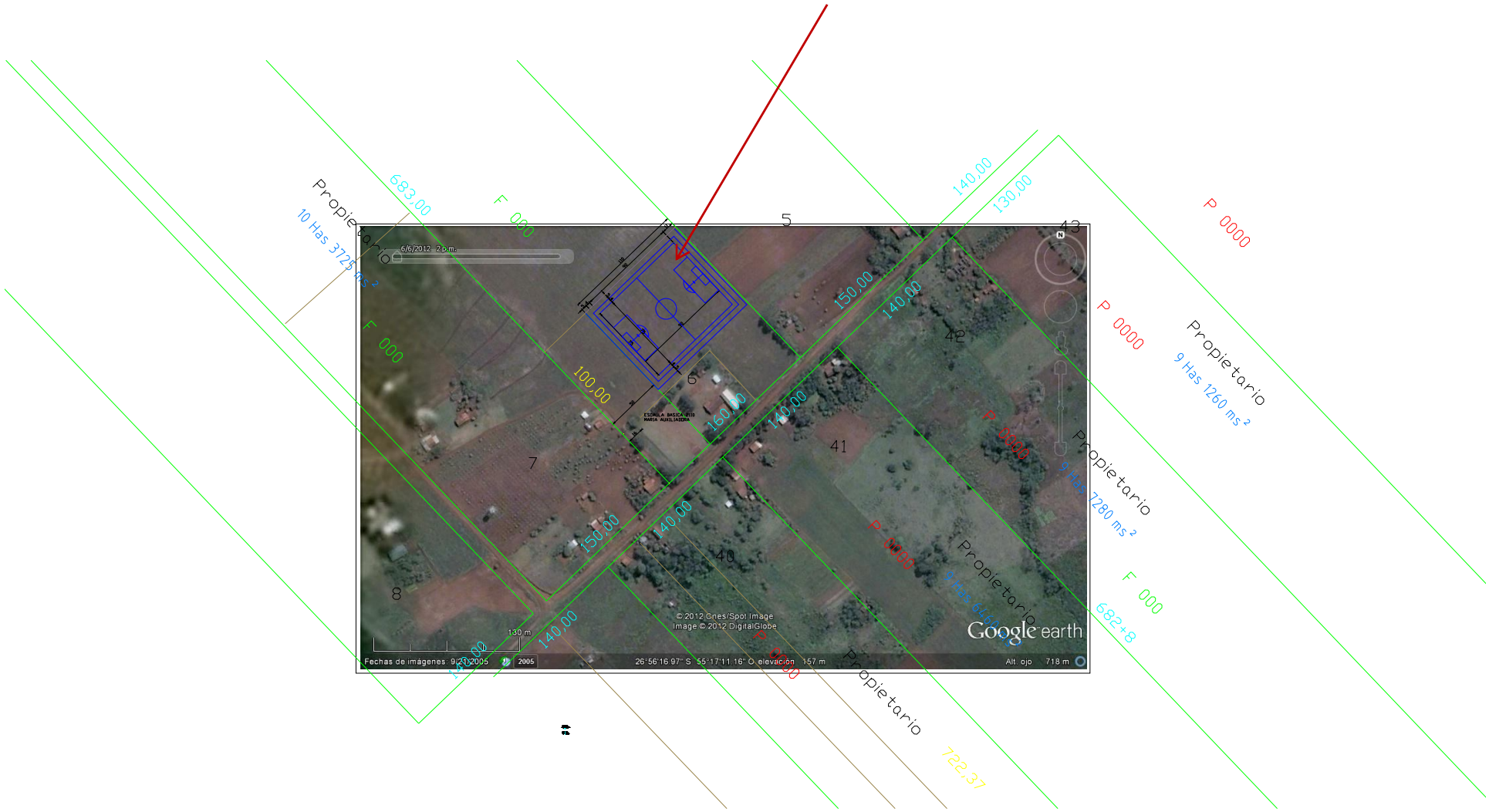

MUNICIPALIDAD DE PIRAPO

Fecha: 03 10 2012

PROYECTO: CERCADO PERIMETRAL DE CANCHA DEPORTIVA

UBICACIÓN: YAGUARAZAPA – DISTRITO

ARQ. GLORIA MARIA BORDON DE CHRIST

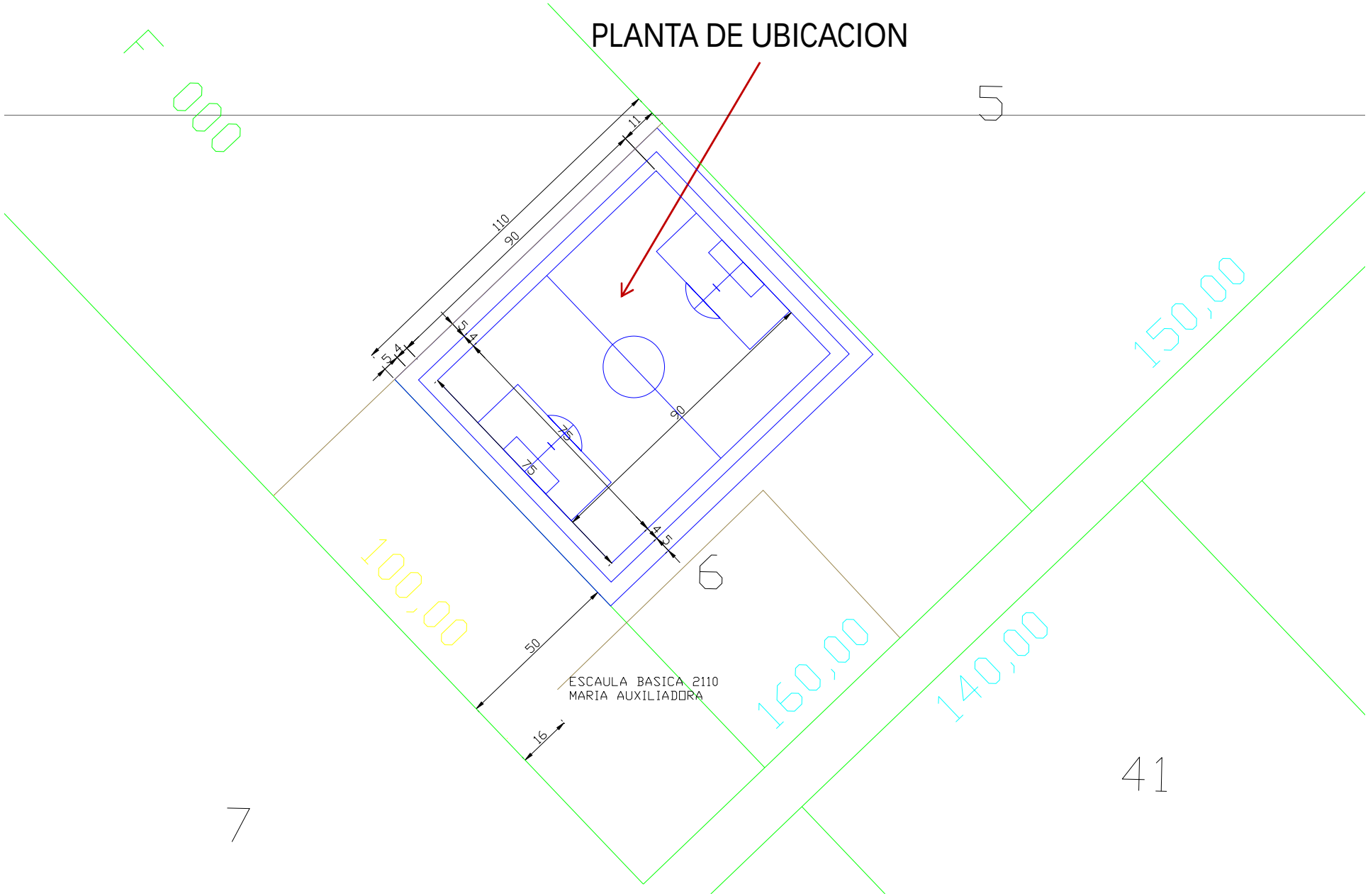

MUNICIPALIDAD DE PIRAPO Fecha: 03 10 2012

PROYECTO: CERCADO PERIMETRAL DE CANCHA DEPORTIVA

UBICACIÓN: YAGUARAZAPA – DISTRITO

ARQ. GLORIA MARIA BORDON DE CHRIST

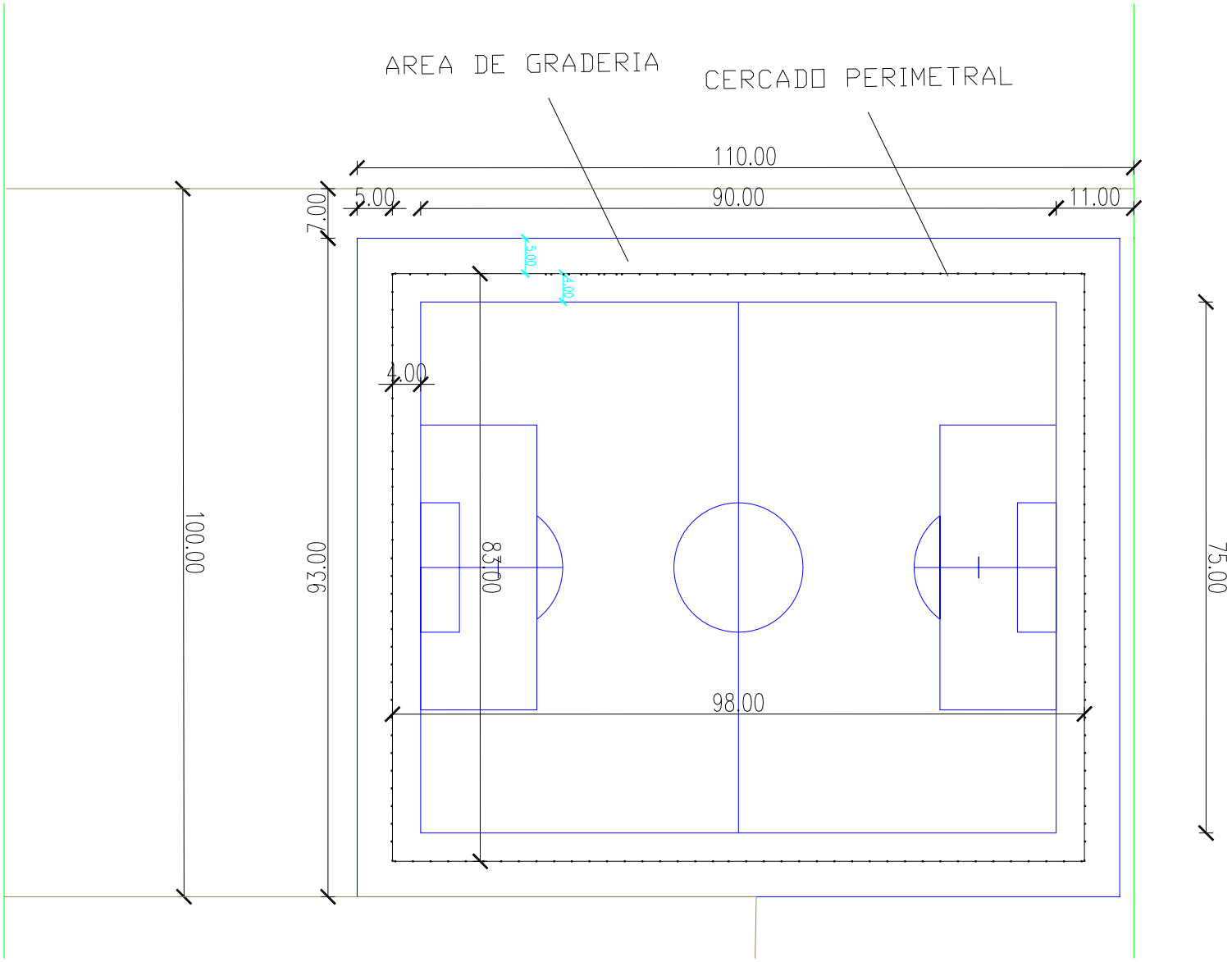

MUNICIPALIDAD DE PIRAPO

Fecha: 03 10 2012

PROYECTO: CERCADO PERIMETRAL DE CANCHA DEPORTIVA

UBICACIÓN: YAGUARAZAPA – DISTRITO

ARQ. GLORIA MARIA BORDON DE CHRIST
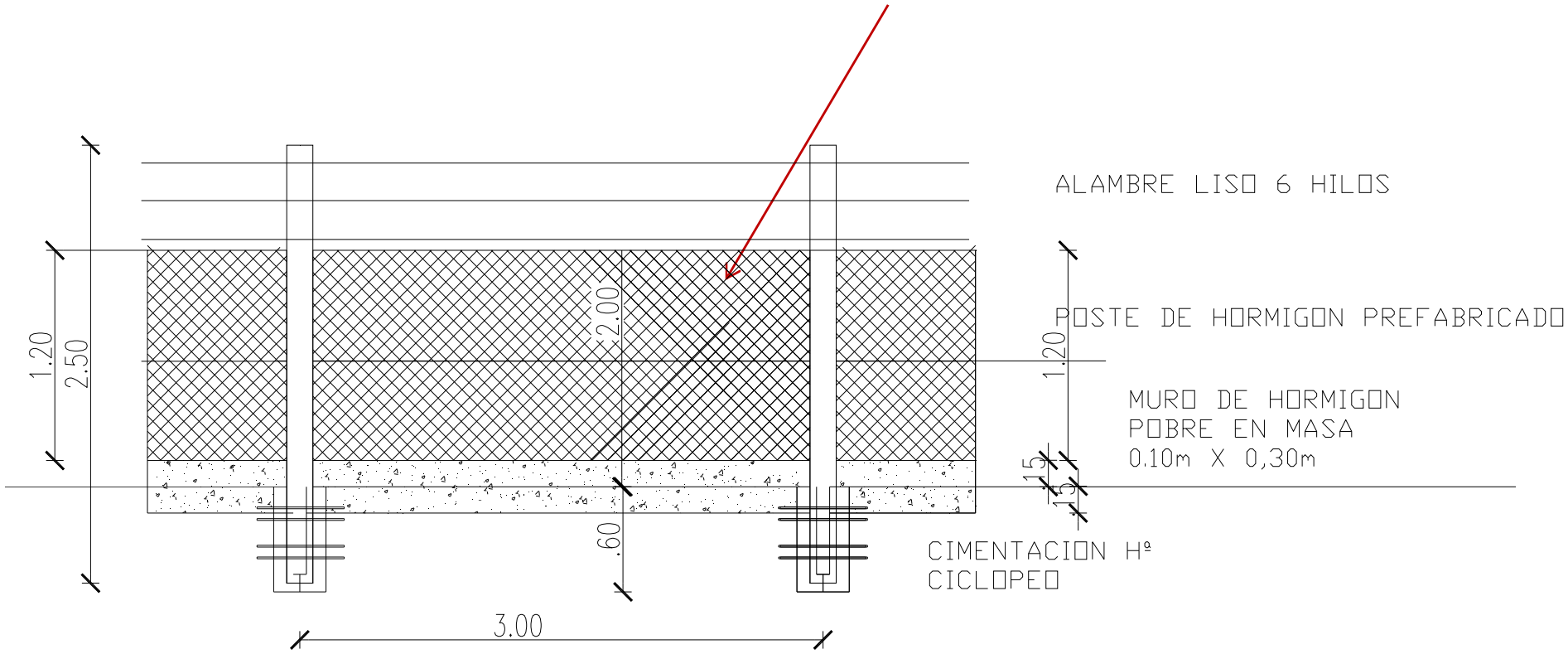
DETALLE DE CERCADO