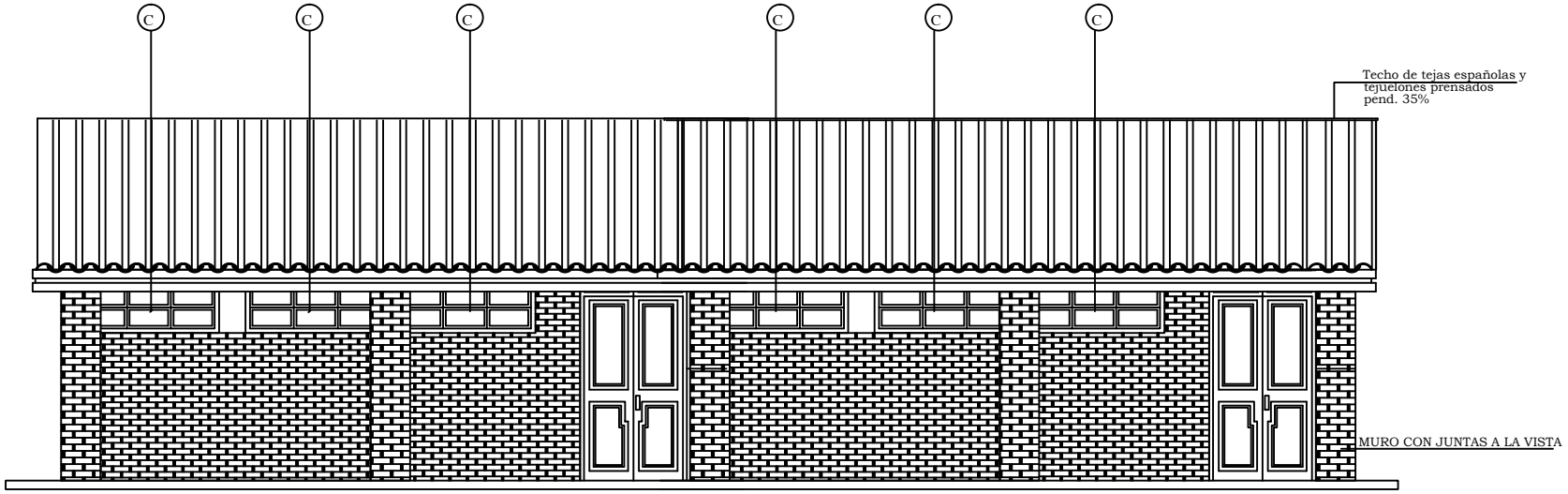

FACHADA FRONTAL

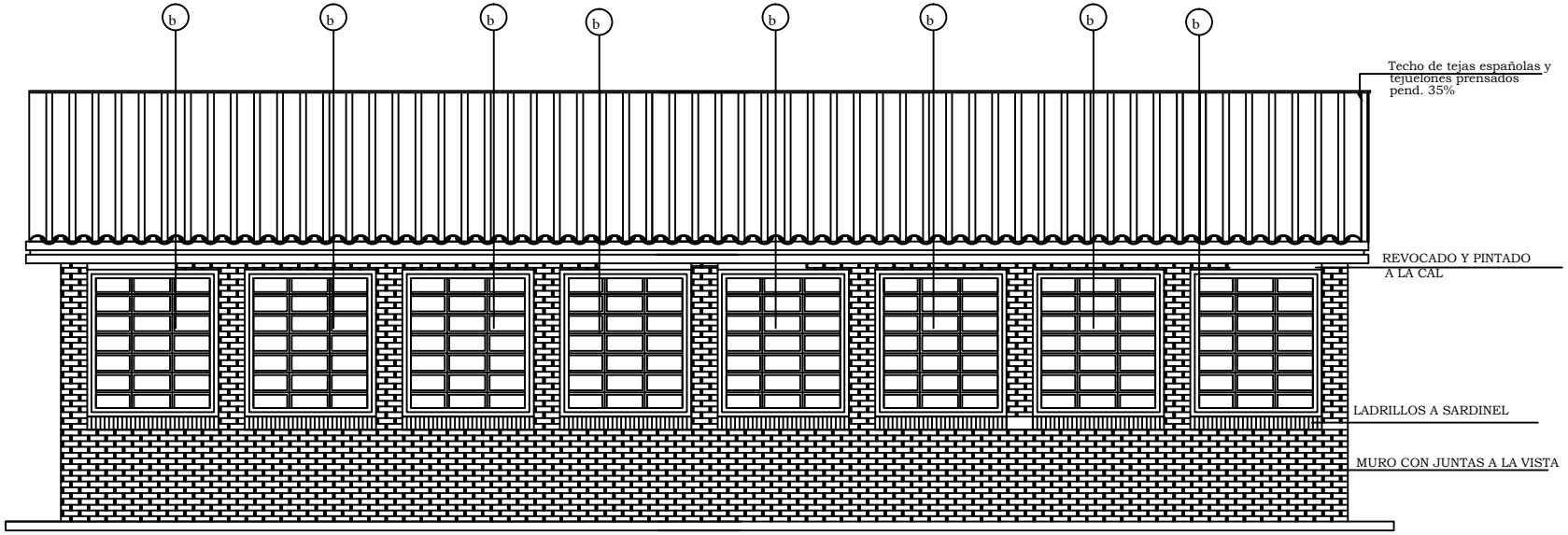

FACHADA POSTERIOR

MINISTERIO DE EDUCACION Y CULTURA

DIRECCIÓN DE INFRAESTRUCTURA

2 Aulas tipo 7.20 x 7.20 con techo de tejas

FACHADA FRONTAL Y POSTERIOR

04

Sin Escala