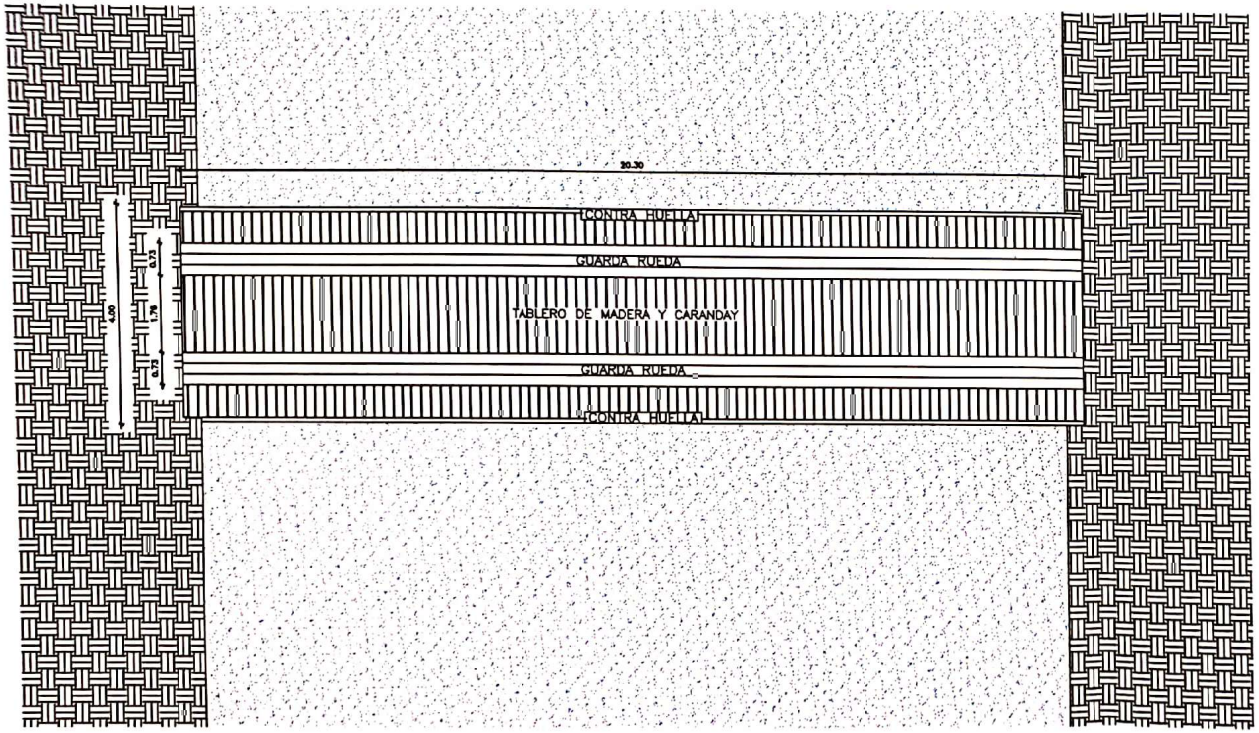

PLANTA GENERAL

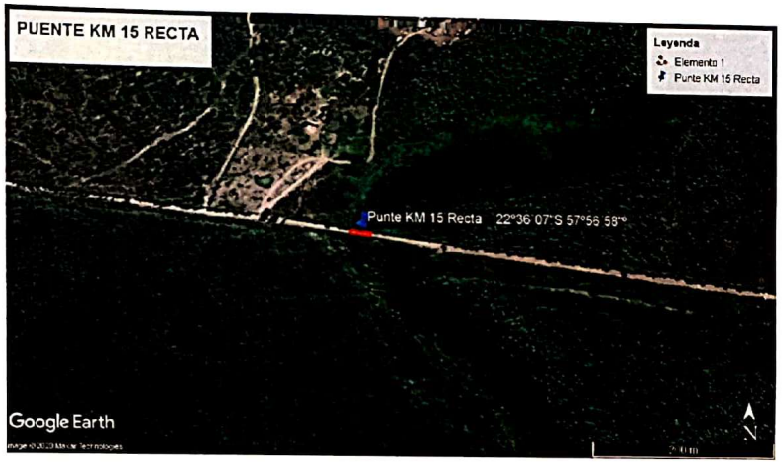

UBICACIÓN

MUNICIPALIDAD DE PUERTO PINASCO		
OBRA: PUENTE DE MADERA 20,30X4,00 LOCALIDAD KM 15 RECTA		
UBICACION: PUERTO PINASCO - KM 15 RECTA		
PROPIETARIO: MUNICIPALIDAD DE PUERTO PINASCO		
PROFESIONAL: ARQ. ELVIS R. BALBUENA LOPEZ		Reg. MOPC 2927
Propietario	Elvis Balbuena Arquitecto Reg. Prof. N° 2.927 Profesional	LAMINA 1/2

Escaneado con CamScanner

DETALLE EN CORTE LONGITUDINAL

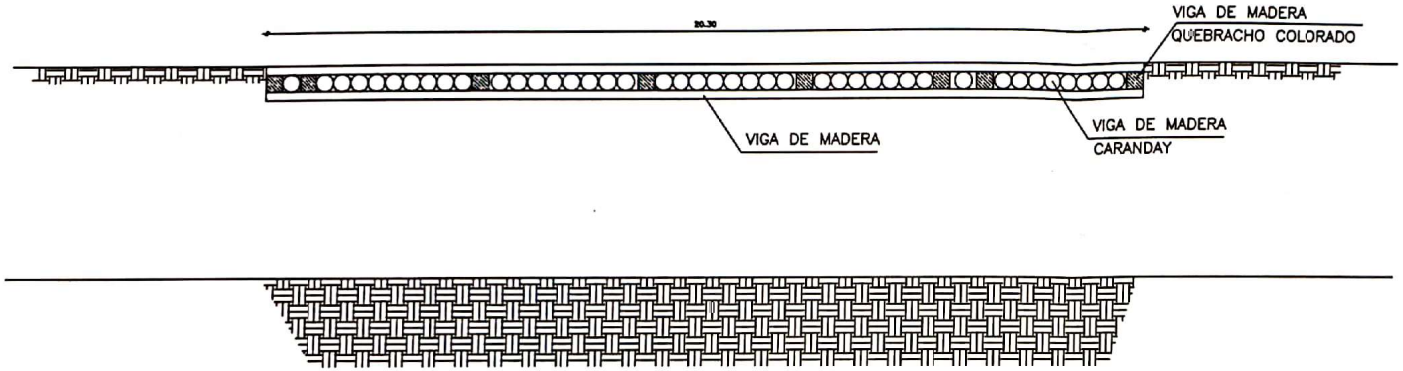

DETALLE EN CORTE

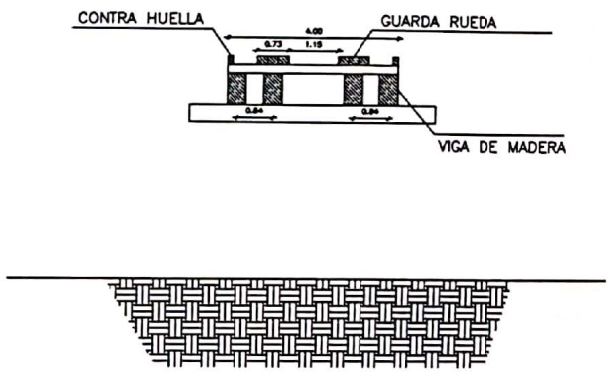

DETALLE EN PLANTA

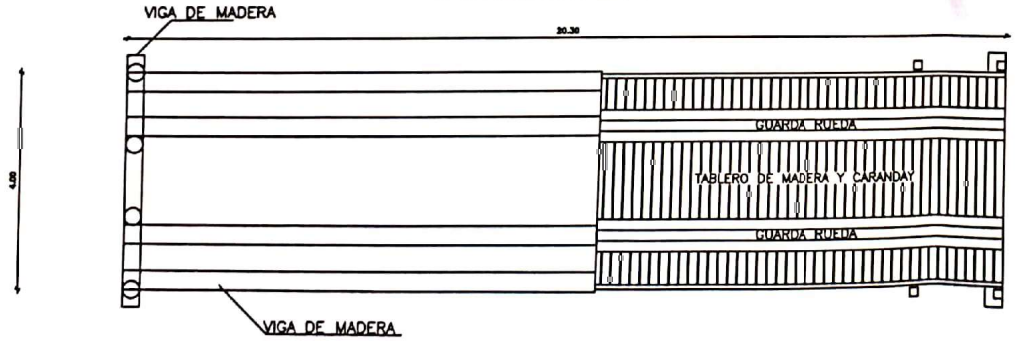

MUNICIPALIDAD DE PUERTO PINASCO

OBRA: PUENTE DE MADERA 20,30X4,00 LOCALIDAD KM 15 RECTA

UBICACION: PUERTO PINASCO - KM 15 RECTA

PROPIETARIO: MUNICIPALIDAD DE PUERTO PINASCO

PROFESIONAL: ARQ. ELVIS R. BALBUENA LOPEZ — Reg. MOPC 2927

Propietario	Elvis Balbuena Arquitecto Reg. Prof. N° 2.927 Profesional	LAMINA 2/2

Escaneado con CamScanner

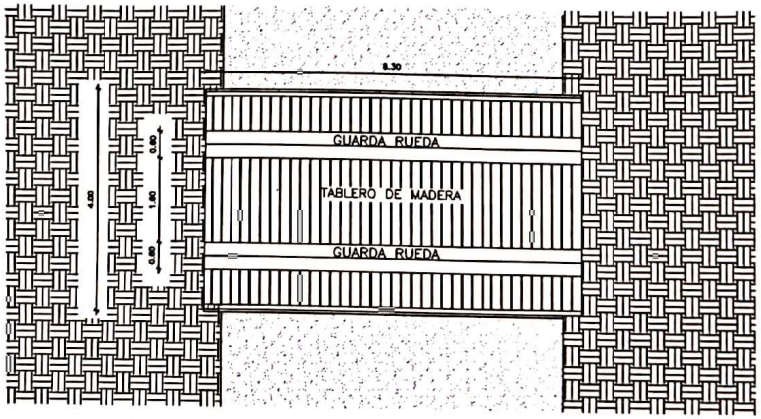

PLANTA GENERAL

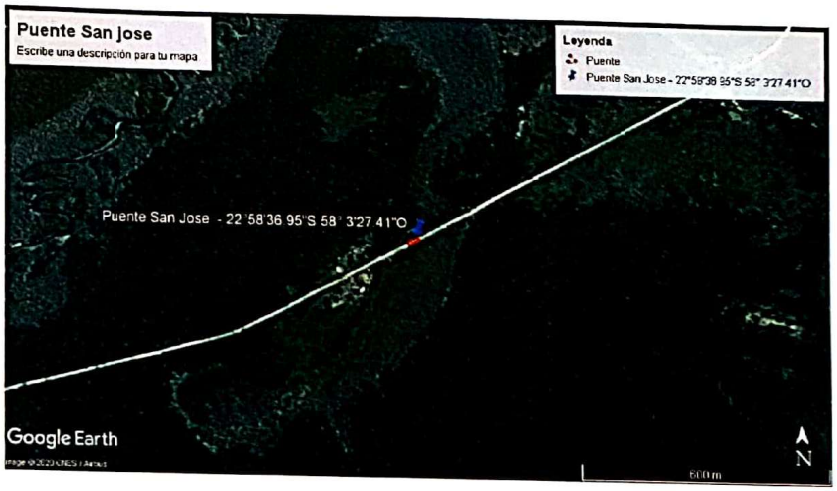

UBICACIÓN

MUNICIPALIDAD DE PUERTO PINASCO		
OBRA: PUENTE DE MADERA 8,30X4,00 LOCALIDAD SAN JOSE I		
UBICACION: PUERTO PINASCO - SAN JOSE		
PROPIETARIO: MUNICIPALIDAD DE PUERTO PINASCO		
PROFESIONAL: ARQ. ELVIS R. BALBUENA LOPEZ		Reg. MOPC 2927
Propietario	Elvis Balbuena Arquitecto Reg. Prof N° 2.927 Profesional	LAMINA 1/2

Escaneado con CamScanner

DETALLE EN CORTE LONGITUDINAL

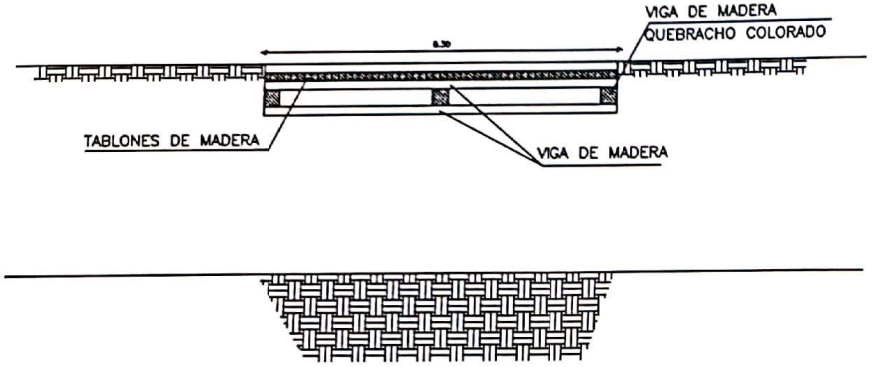

DETALLE EN CORTE

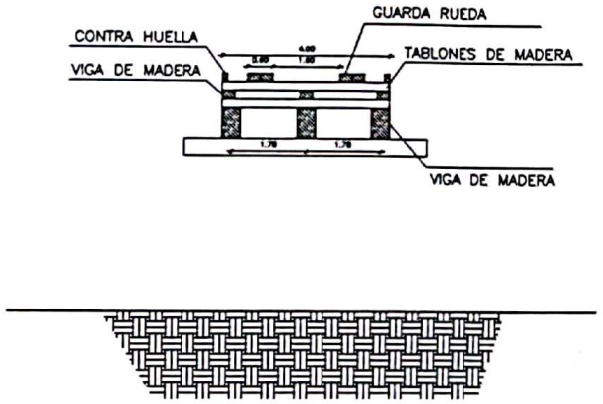

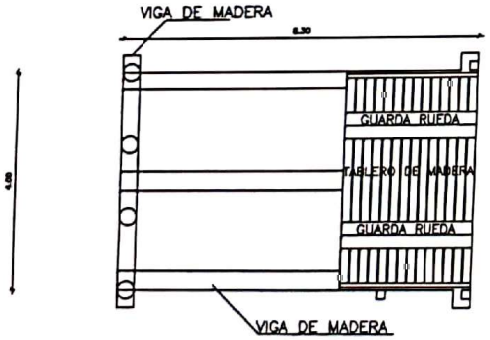

DETALLE EN PLANTA

MUNICIPALIDAD DE PUERTO PINASCO		
OBRA: PUENTE DE MADERA 8,30X4,00 LOCALIDAD SAN JOSE I		
UBICACION: PUERTO PINASCO - SAN JOSE		
PROPIETARIO: MUNICIPALIDAD DE PUERTO PINASCO		
PROFESIONAL: ARQ. ELVIS R. BALBUENA LOPEZ		Reg. MOPC 2927
Propietario	Elvis Balbuena Arquitecto Reg Prof N° 2 927 Profesional	LAMINA 2/2

Escaneado con CamScanner

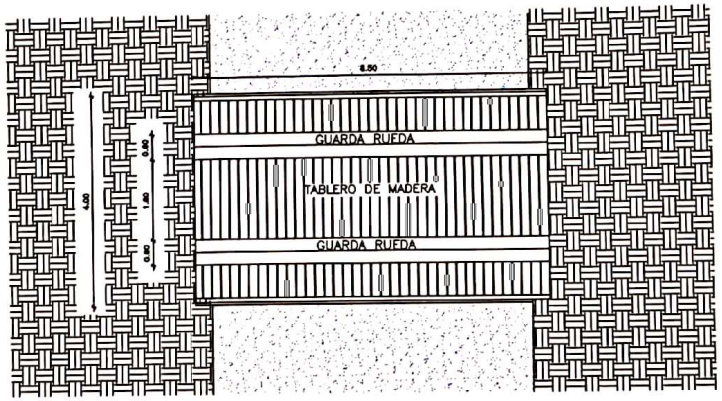

PLANTA GENERAL

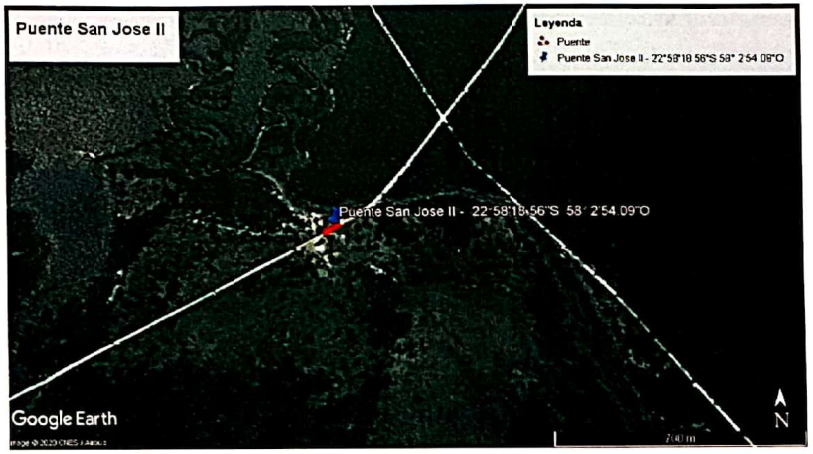

UBICACIÓN

MUNICIPALIDAD DE PUERTO PINASCO		
OBRA: PUENTE DE MADERA 8,50X4,00 LOCALIDAD SAN JOSE II		
UBICACION: PUERTO PINASCO - SAN JOSE		
PROPIETARIO: MUNICIPALIDAD DE PUERTO PINASCO		
PROFESIONAL: ARQ. ELVIS R. BALBUENA LOPEZ		Reg. MOPC 2927
Propietario	Elvis Balbuena Arquitecto Reg Prof N° 2.927 Profesional	LAMINA 1/2

Escaneado con CamScanner

DETALLE EN CORTE LONGITUDINAL

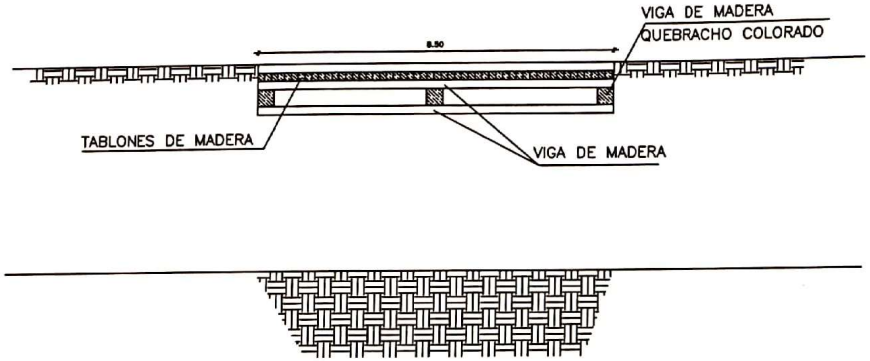

DETALLE EN CORTE

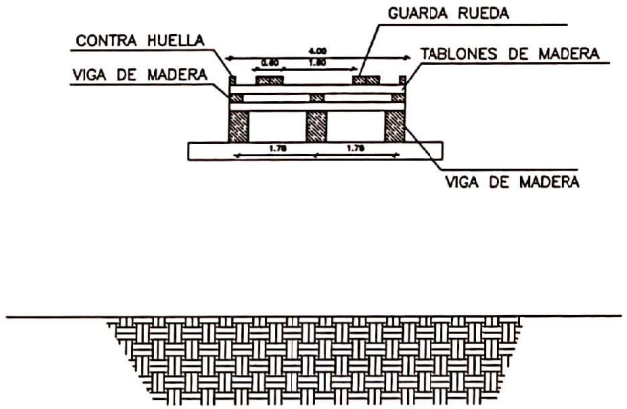

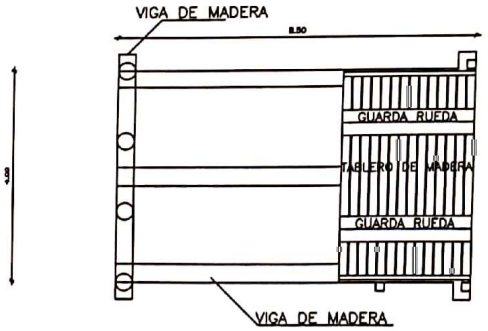

DETALLE EN PLANTA

MUNICIPALIDAD DE PUERTO PINASCO		
OBRA: PUENTE DE MADERA 8,50X4,00 LOCALIDAD SAN JOSE II		
UBICACION: PUERTO PINASCO - SAN JOSE		
PROPIETARIO: MUNICIPALIDAD DE PUERTO PINASCO		
PROFESIONAL: ARQ. ELVIS R. BALBUENA LOPEZ		Reg. MOPC 2927
Propietario	Elvis Balbuena Arquitecto Reg Prof. N° 2.927 Profesional	LAMINA 2/2

Escaneado con CamScanner

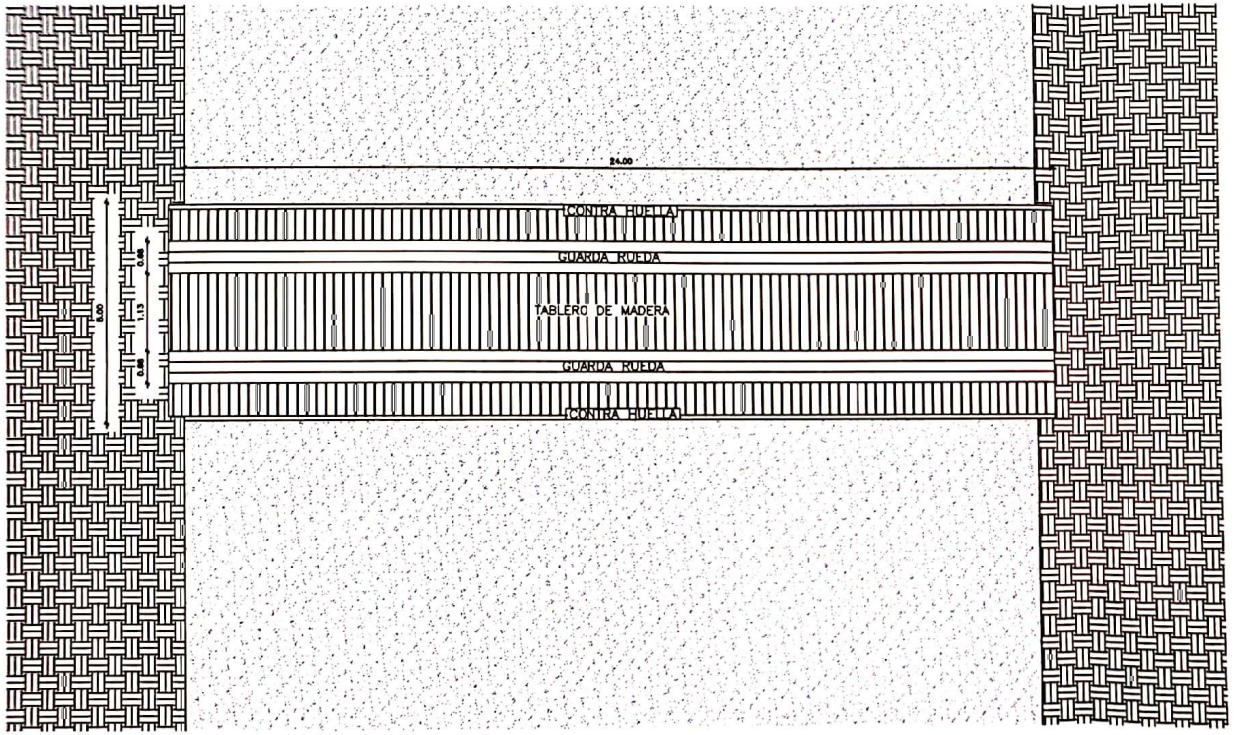

PLANTA GENERAL

UBICACIÓN

MUNICIPALIDAD DE PUERTO PINASCO		
OBRA: REPARACIÓN DE PUENTE - SANTA ROSA		
UBICACION: PUERTO PINASCO - SANTA ROSA		
PROPIETARIO: MUNICIPALIDAD DE PUERTO PINASCO		
PROFESIONAL: ARQ. ELVIS R. BALBUENA LOPEZ		Reg. MOPC 2927
Propietario	Elvis Balbuena Arquitecto Reg. Prof N° 2.927 Profesional	LAMINA 1/2

Escaneado con CamScanner

DETALLE EN CORTE LONGITUDINAL

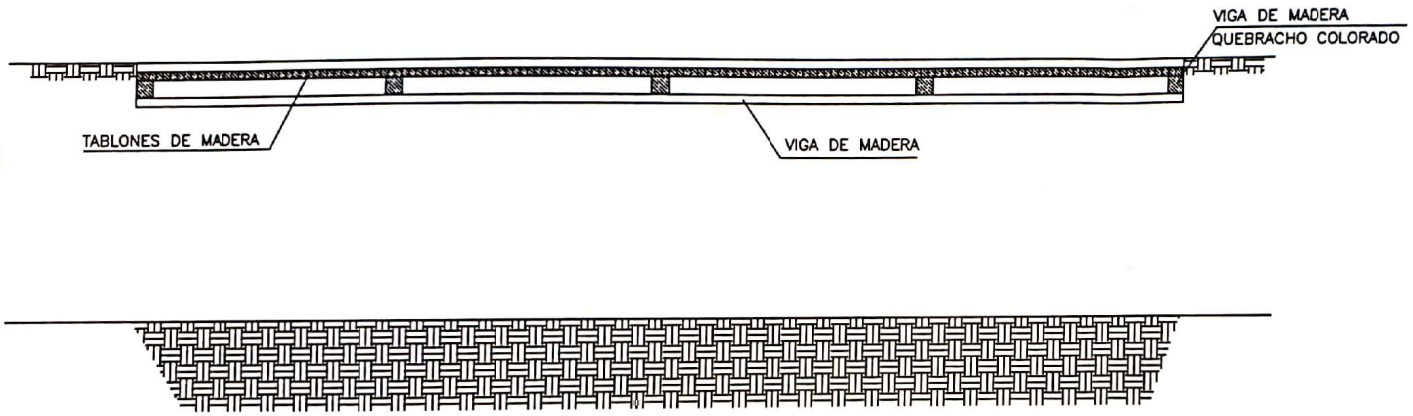

DETALLE EN CORTE

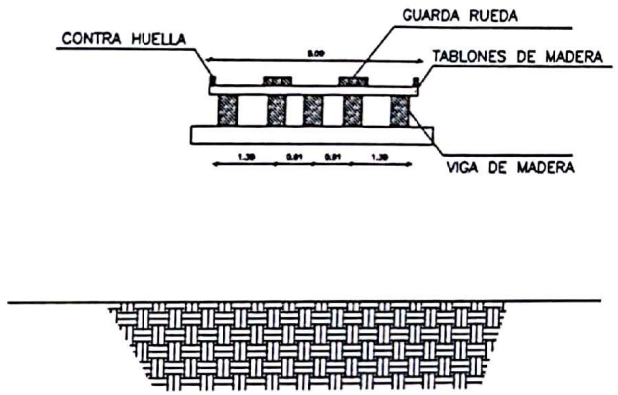

DETALLE EN PLANTA

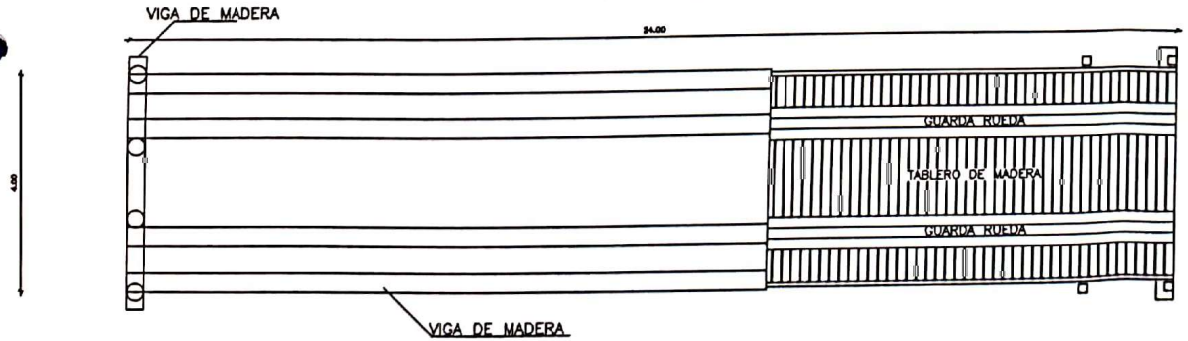

MUNICIPALIDAD DE PUERTO PINASCO

OBRA: REPARACIÓN DE PUENTE - SANTA ROSA

UBICACION: PUERTO PINASCO - SANTA ROSA

PROPIETARIO: MUNICIPALIDAD DE PUERTO PINASCO

PROFESIONAL: ARQ. ELVIS R. BALBUENA LOPEZ — Reg. MOPC 2927

Elvis Balbuena
Arquitecto
Reg. Prof. N° 2.927

Propietario | Profesional | LAMINA 2/2

Escaneado con CamScanner