MUNICIPALIDAD DE CAPITÁN MIRANDA

PROYECTO:REFACCIONES VARIAS DE SANITARIOS SEXADOS EN DIVERSAS INSTITUCIONES EDUCATIVAS
INSTITUCIÓN: ESCUELA BÁSICA N° 733 JULIÁN CABRERA.
TEMA: PLANO DE UBICACIÓN DE SANITARIO

PLANO DE UBICACIÓN. ESC.: 1:1000

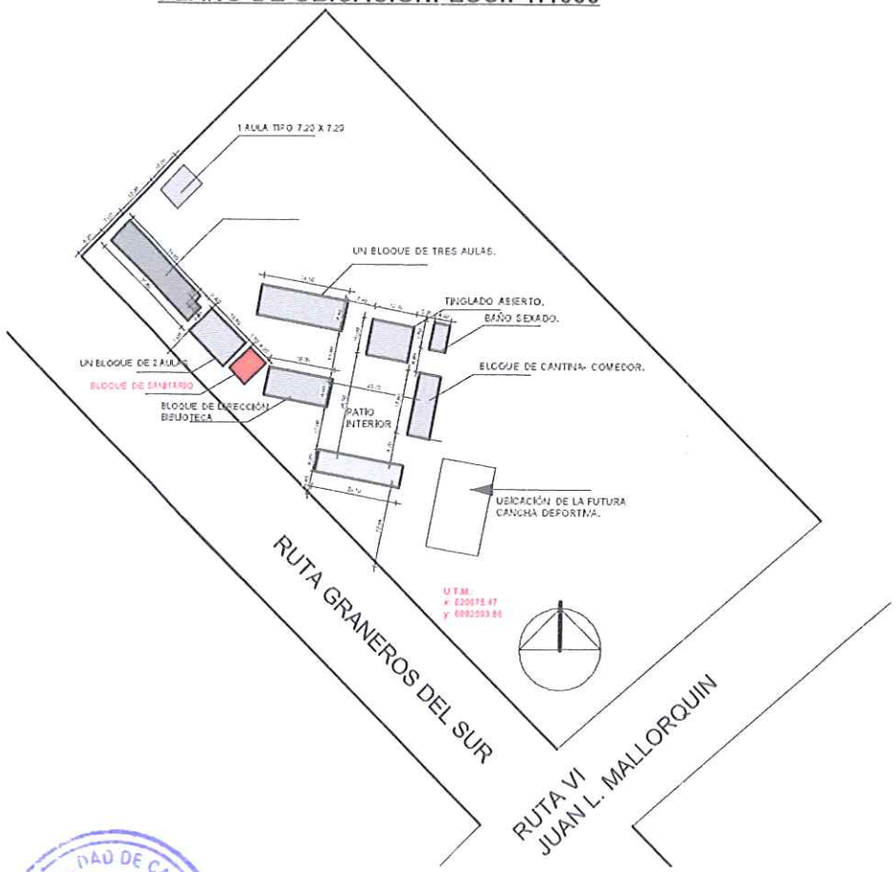

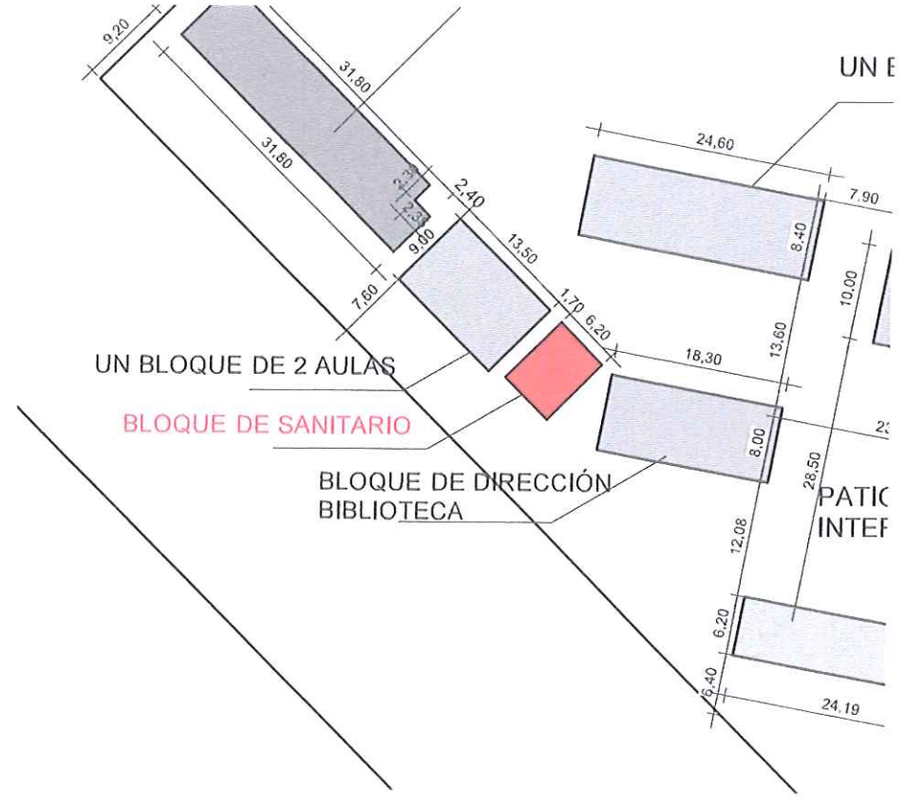

Luciano. Becker

FIRMA DE INTENDENTE MUNICIPAL

Luciano Becker
Intendente Municipal
Municipalidad Capitan Miranda

FIRMA DE PROFESIONAL

Pedro González Thiebaud
ARQUITECTO
Reg.P.N° 3333

01

/7500

MUNICIPALIDAD DE CAPITÁN MIRANDA

PROYECTO:REFACCIONES VARIAS DE SANITARIOS SEXADOS EN DIVERSAS INSTITUCIONES EDUCATIVAS
INSTITUCIÓN: ESCUELA BÁSICA N° 404 NIPO- PARAGUAYA.
TEMA: PLANO DE UBICACIÓN DE SANITARIO

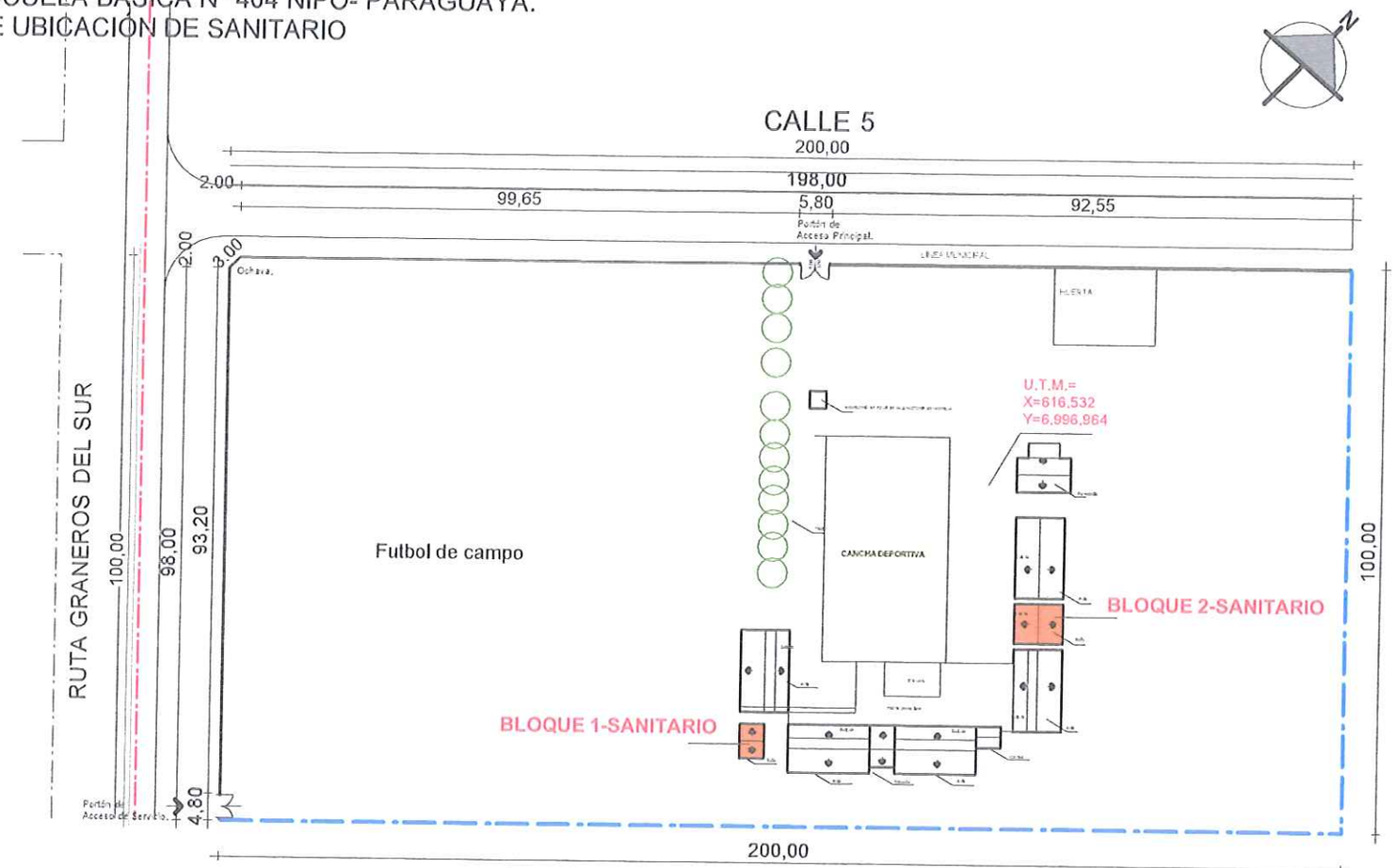

PLANTA DE UBICACIÓN-ESCUELA NIPOPARAGUAYA N° 404

MUNICIPALIDAD DE CAPITAN MIRANDA OPTO. DE OBRAS

Luciano Becker Luciano Becker Intendente Municipal Municipalidad Capitán Miranda FIRMA DE INTENDENTE MUNICIPAL		FIRMA DE PROFESIONAL Pedro González Insfrán ARQUITECTO Reg.P.N° 3333	02 Fecha: 00

MUNICIPALIDAD DE CAPITÁN MIRANDA

PROYECTO:REFACCIONES VARIAS DE SANITARIOS SEXADOS EN DIVERSAS INSTITUCIONES EDUCATIVAS
INSTITUCIÓN: ESCUELA BÁSICA N° 8008 LUZ Y ESPERANZA
TEMA: PLANO DE UBICACIÓN DE SANITARIO

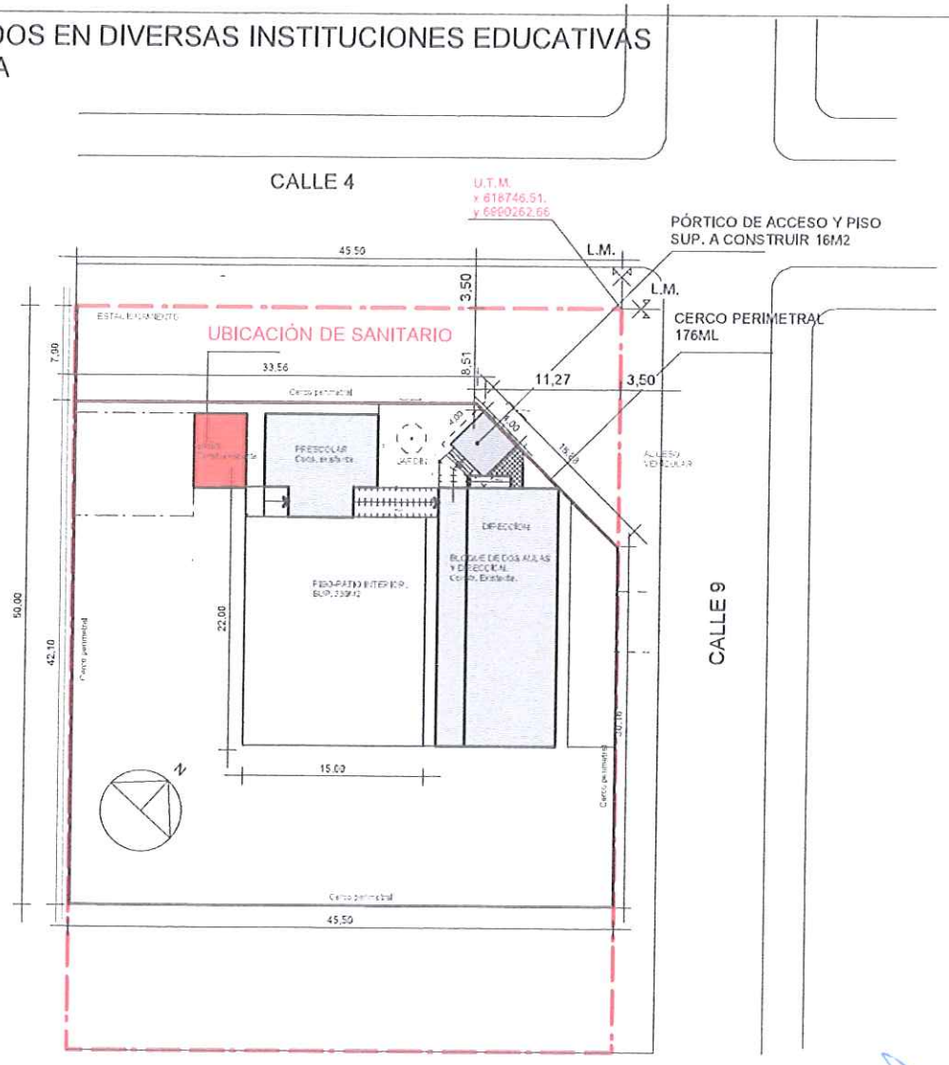

Luciano. Becker

Luciano Becker
Intendente Municipal
Municipalidad Capitán Miranda

FIRMA DE INTENDENTE MUNICIPAL.

FIRMA DE PROFESIONAL

Pedro Gonzalez Thiebaud
ARQUITECTO
Reg.P.N° 3333

03

Esc.:1/100

MUNICIPALIDAD DE CAPITÁN MIRANDA

PROYECTO:REFACCIONES VARIAS DE SANITARIOS SEXADOS EN DIVERSAS INSTITUCIONES EDUCATIVAS
INSTITUCIÓN: ESCUELA BÁSICA N°1546 ALBORADA.
TEMA: PLANO DE UBICACIÓN DE SANITARIO

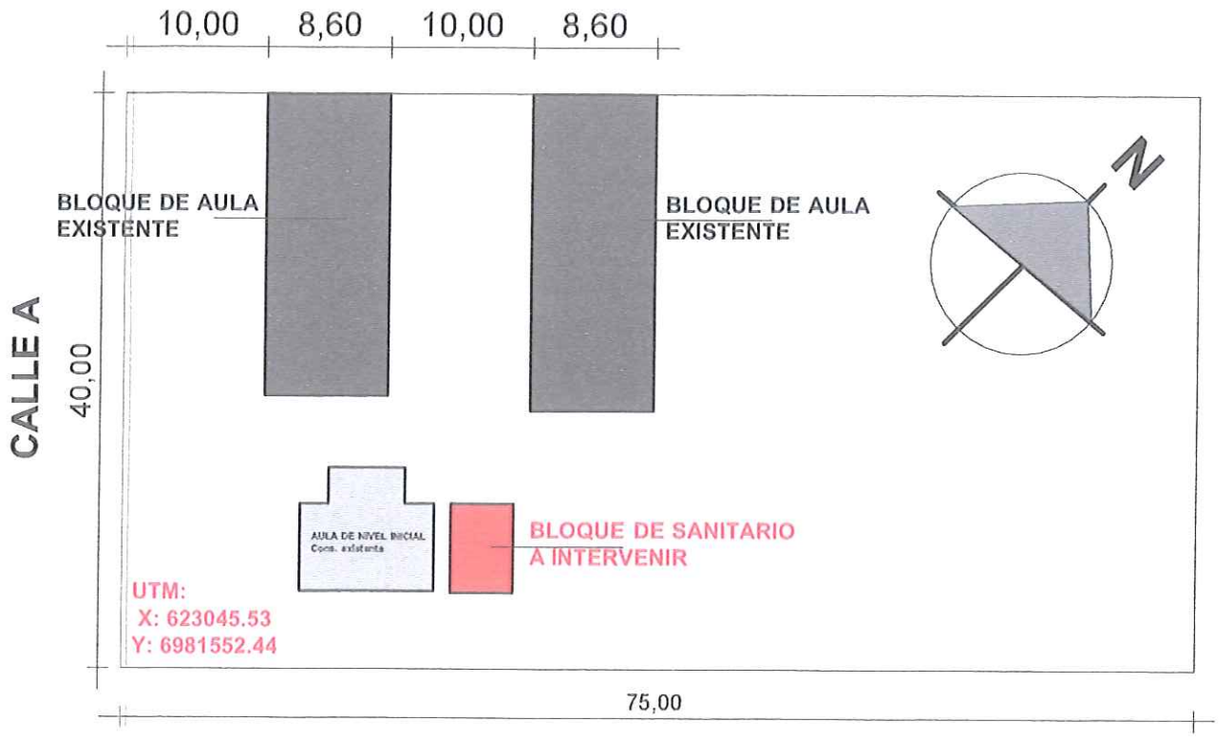

Luciano Becker			04
FIRMA DE INTENDENTE MUNICIPAL		FIRMA DE PROFESIONAL	Esc.:1/100

Luciano Becker
Intendente Municipal
Municipalidad Capitán Miranda

Pedro González Thiebaud
ARQUITECTO
Reg.P.N° 3333

MUNICIPALIDAD DE CAPITÁN MIRANDA

PROYECTO:REFACCIONES VARIAS DE SANITARIOS SEXADOS EN DIVERSAS INSTITUCIONES EDUCATIVAS
INSTITUCIÓN: ESCUELA BÁSICA N°299 ASUNCIÓN ESCALADA.
TEMA: PLANO DE UBICACIÓN DE SANITARIO

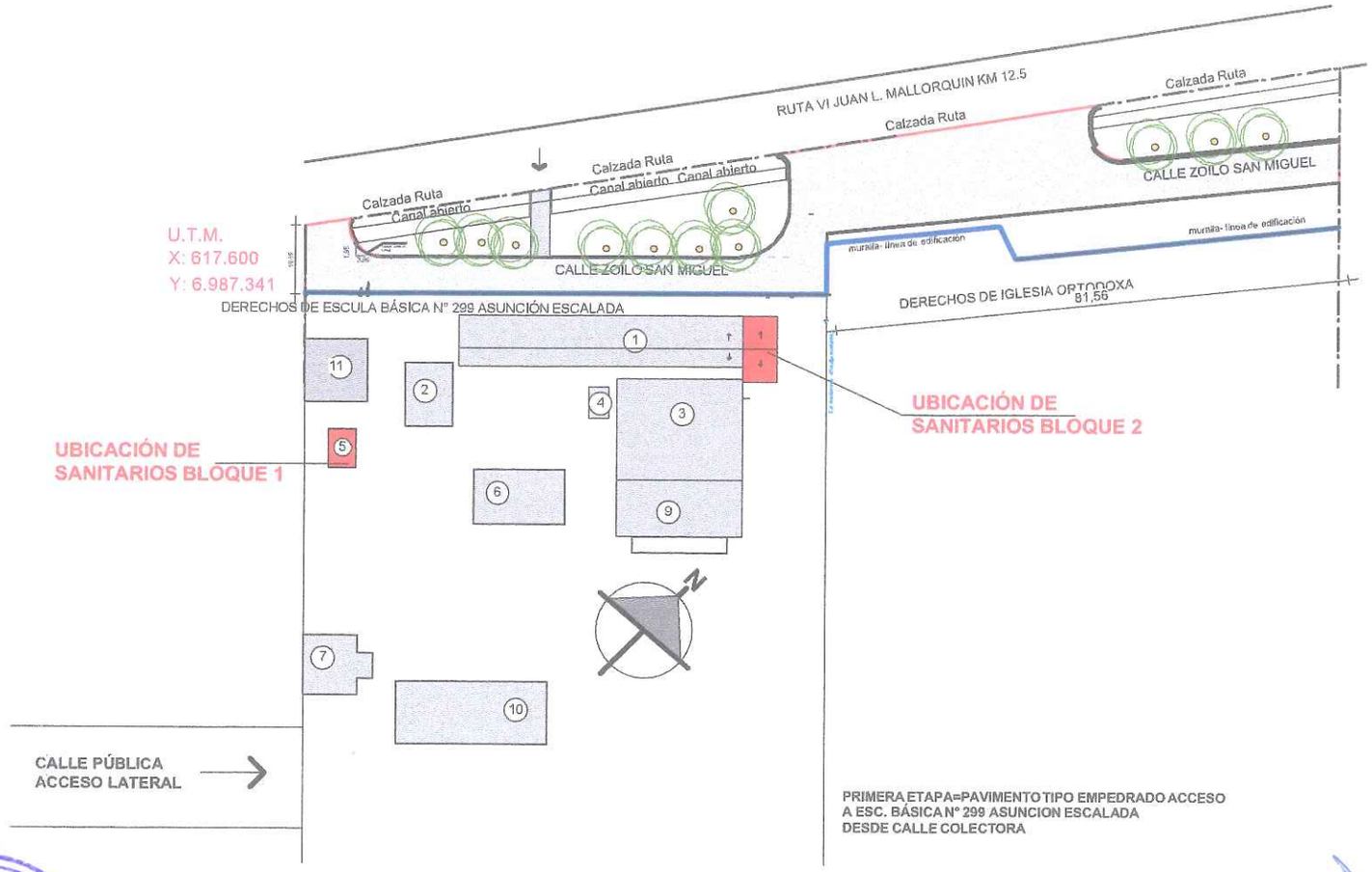

PRIMERA ETAPA=PAVIMENTO TIPO EMPEDRADO ACCESO A ESC. BÁSICA N° 299 ASUNCION ESCALADA DESDE CALLE COLECTORA

Luciano. Becker			05
FIRMA DE INTENDENTE MUNICIPAL		FIRMA DE PROFESIONAL	Esc.:1/75

Luciano Becker
Intendente Municipal
Municipalidad Capitán Miranda

Pedro González Thiebaud
ARQUITECTO
Reg.P.N° 3333