Pavimentacion petrea tipo empedrado

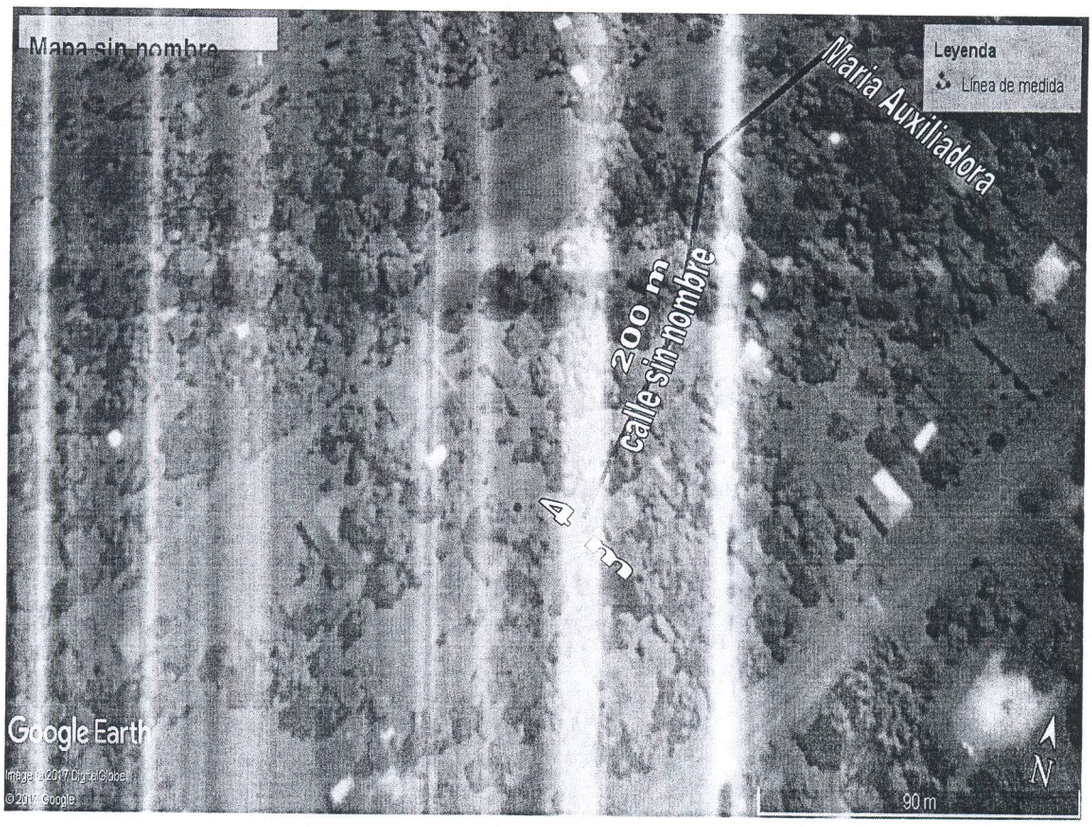

Compañía Caacupemi - Barrio Maria Auxiliadora Preguntar

Calle sin nombre y Maria Auxiliadora

4m de ancho X 200 m de largo

800 m2 total

Carlos Torres F.
Director de Obras y Servicios
Municipalidad de Areguá

Arq. Zunilda Colmán F.
Fiscal de Obras
Municipalidad de Areguá

MUNICIPALIDAD DE AREGUA
OBRAS Y SERVICIOS

Pavimentacion petrea tipo empedrado

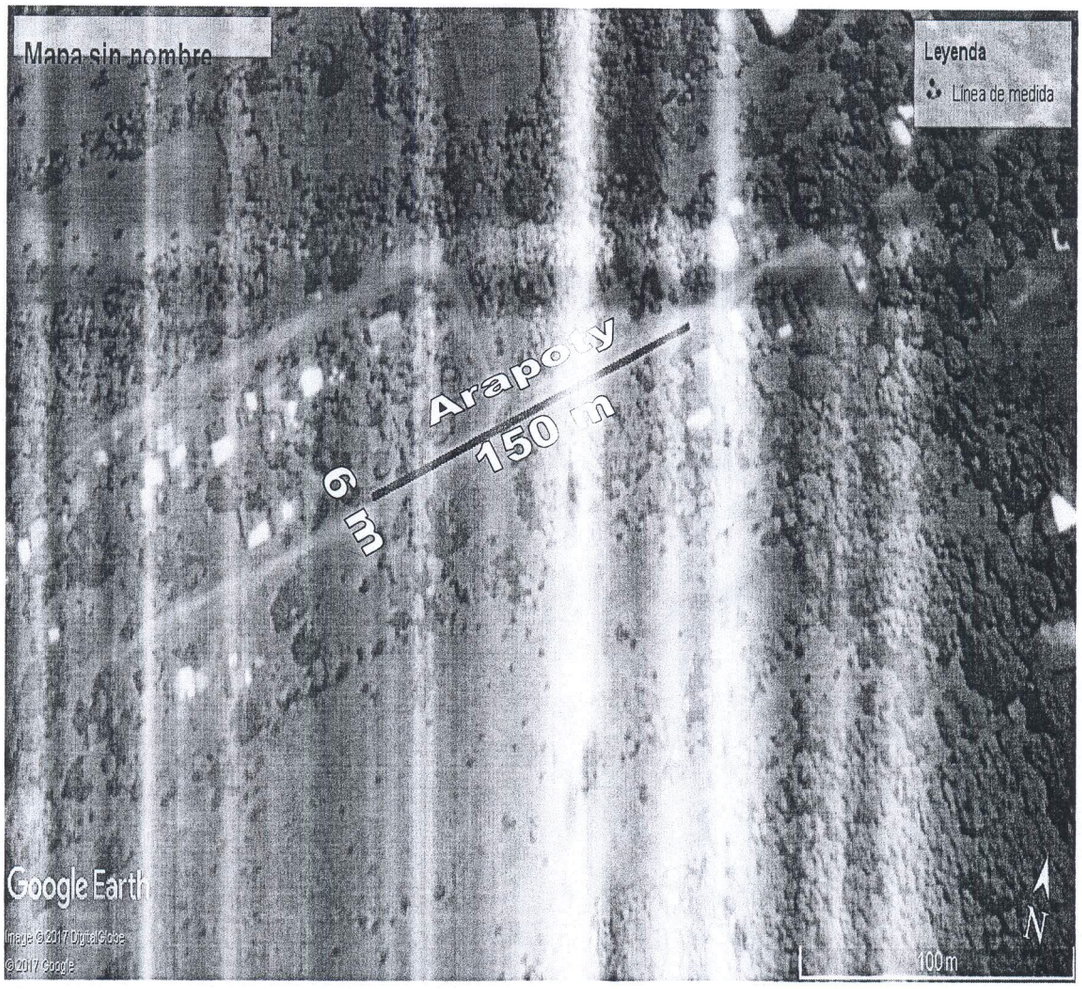

Compañía Isla Valle - Arapoty

Calle sin nombre

6m de ancho X 150 m de largo

900 m2 total

Carlos Torres P
Director de Obras y Servicios
Municipalidad de Areguá

Arq. Yunifda Colmán F.
Fiscal de Obras
Municipalidad de Areguá

MUNICIPALIDAD DE AREGUA
OBRAS Y SERVICIOS