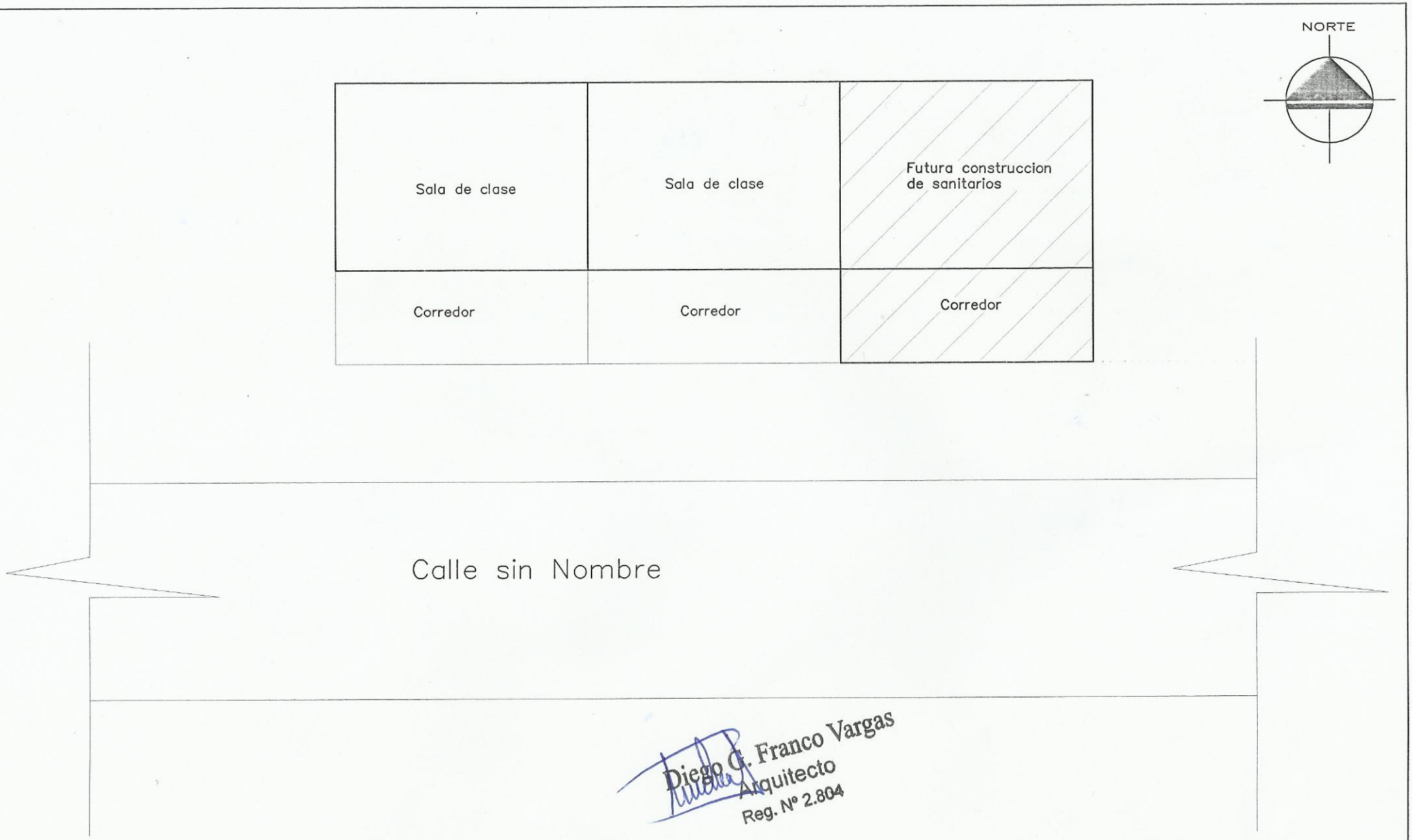

Diego G. Franco Vargas
Arquitecto
Reg. Nº 2.804

MUNICIPALIDAD DE SANTA ROSA DEL MONDAY	
DEPARTAMENTO: *SECRETARIA DE OBRAS*	
DIVISION: PROYECTO Y FISCALIZACIÓN	PLANO Nº
AÑO 2016	PLANO: CONSTRUCCION SANITARIO SEXADO	01

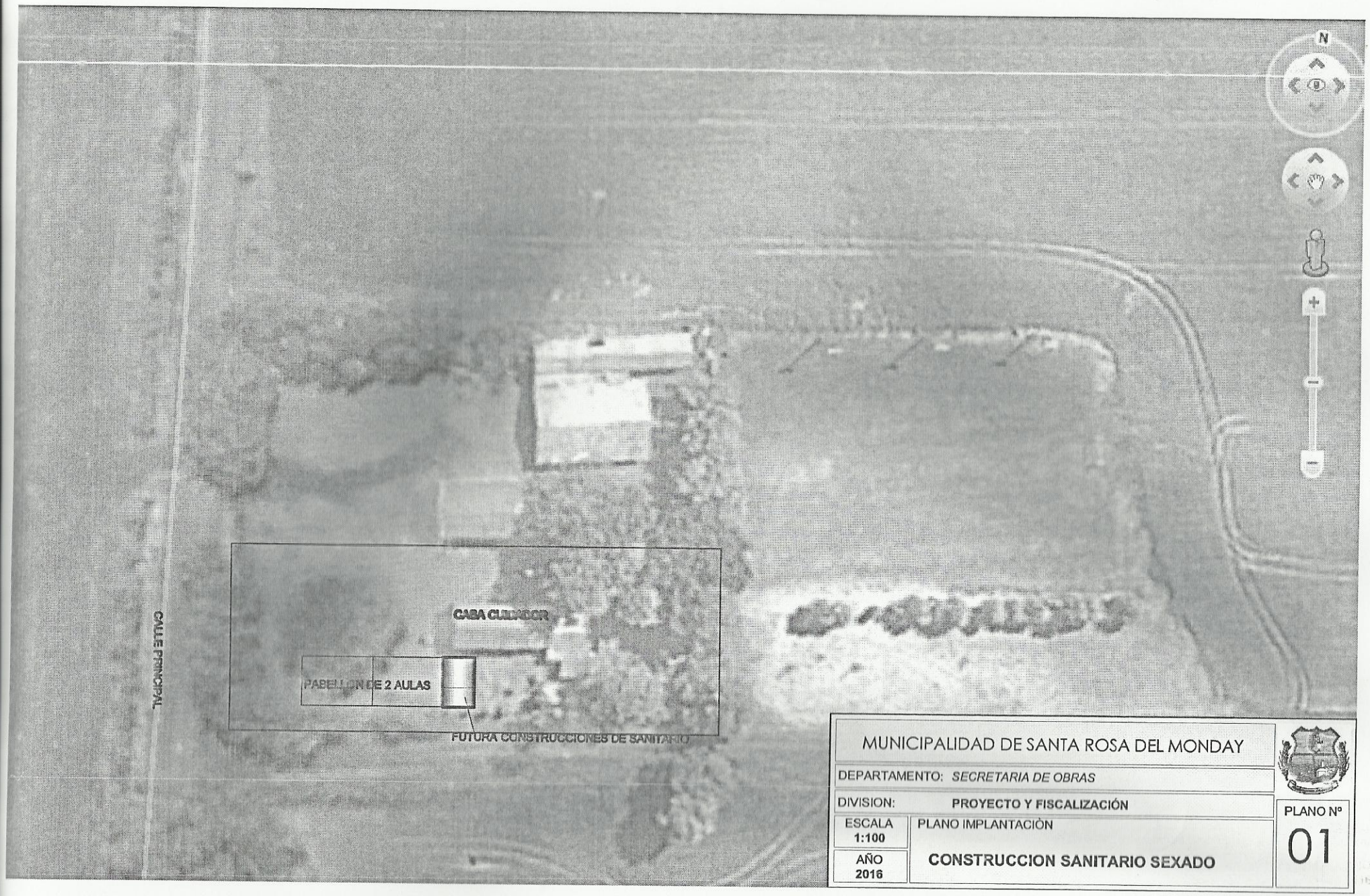

MUNICIPALIDAD DE SANTA ROSA DEL MONDAY		
DEPARTAMENTO: *SECRETARIA DE OBRAS*		
DIVISION: PROYECTO Y FISCALIZACIÓN		PLANO Nº
ESCALA 1:100	PLANO IMPLANTACIÒN	01
AÑO 2016	**CONSTRUCCION SANITARIO SEXADO**	

Diego G. Franco Vargas
Arquitecto
Reg. Nº 2.804

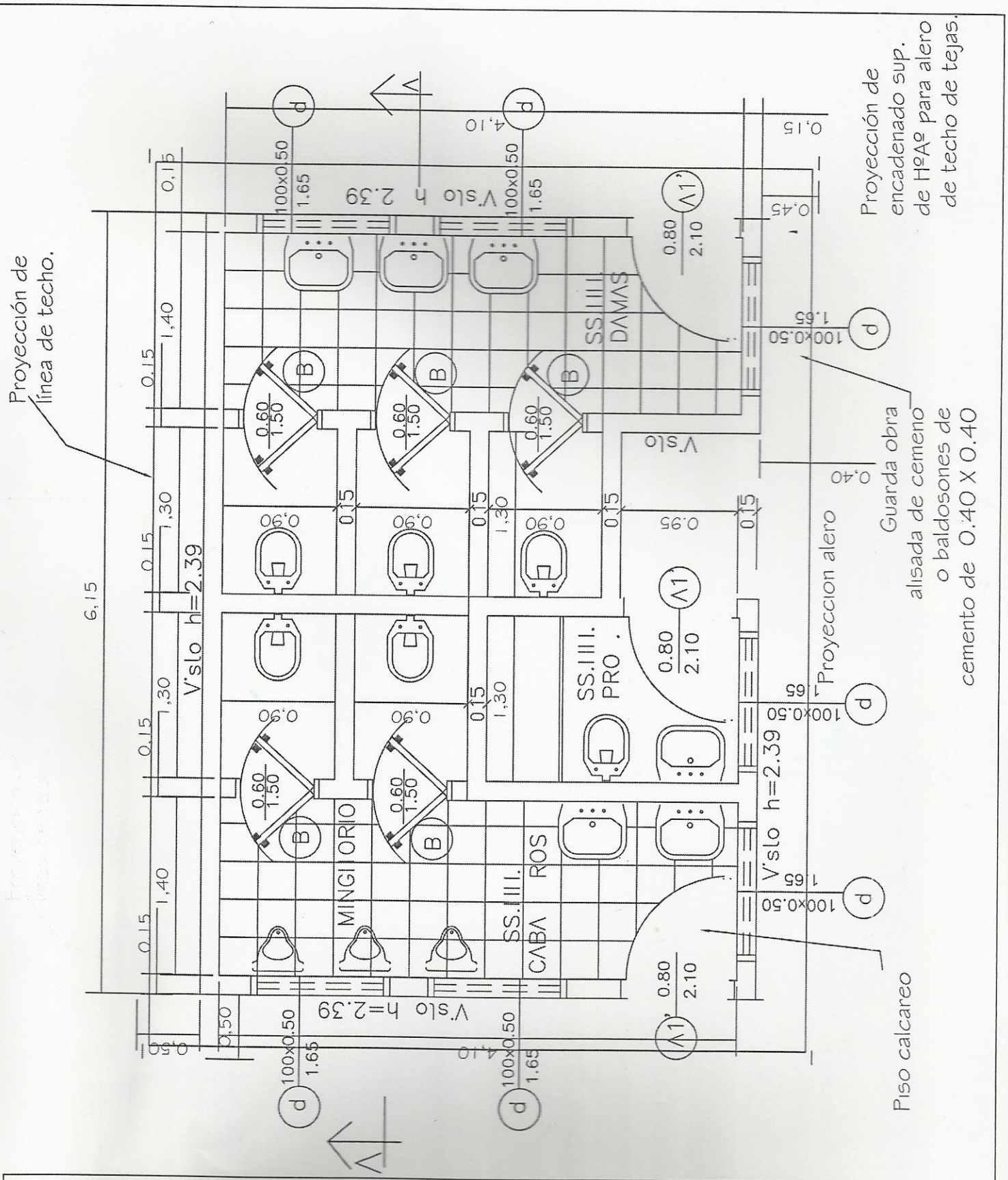

MUNICIPALIDAD DE SANTA ROSA DEL MONDAY		
PLANTA ARQUITECTONICA	SANITARIO SEXADO	1

Diego G. Franco Vargas
Arquitecto
Reg. Nº 2.804

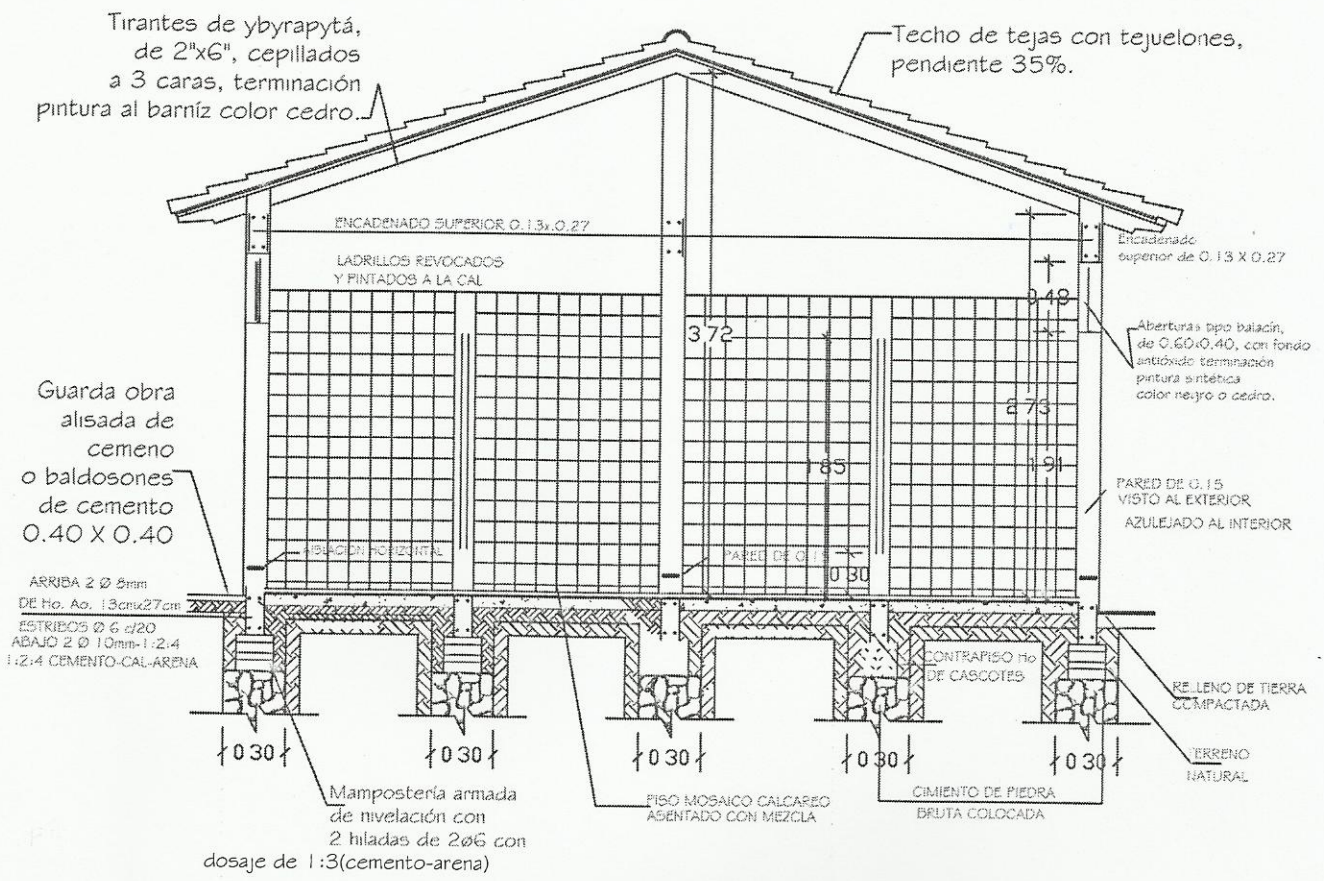

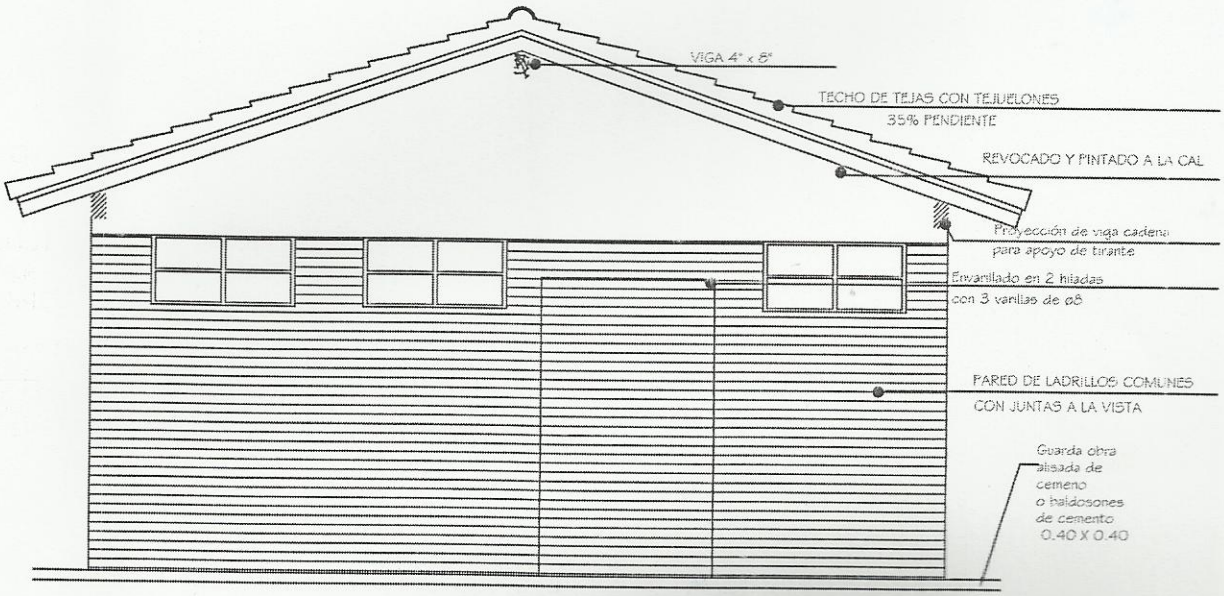

MUNICIPALIDAD DE SANTA ROSA DEL MONDAY		
PLANTA ARQUITECTONICA	SANITARIO SEXADO	2

Diego A. Franco Vargas
Arquitecto
Reg. Nº 2.804

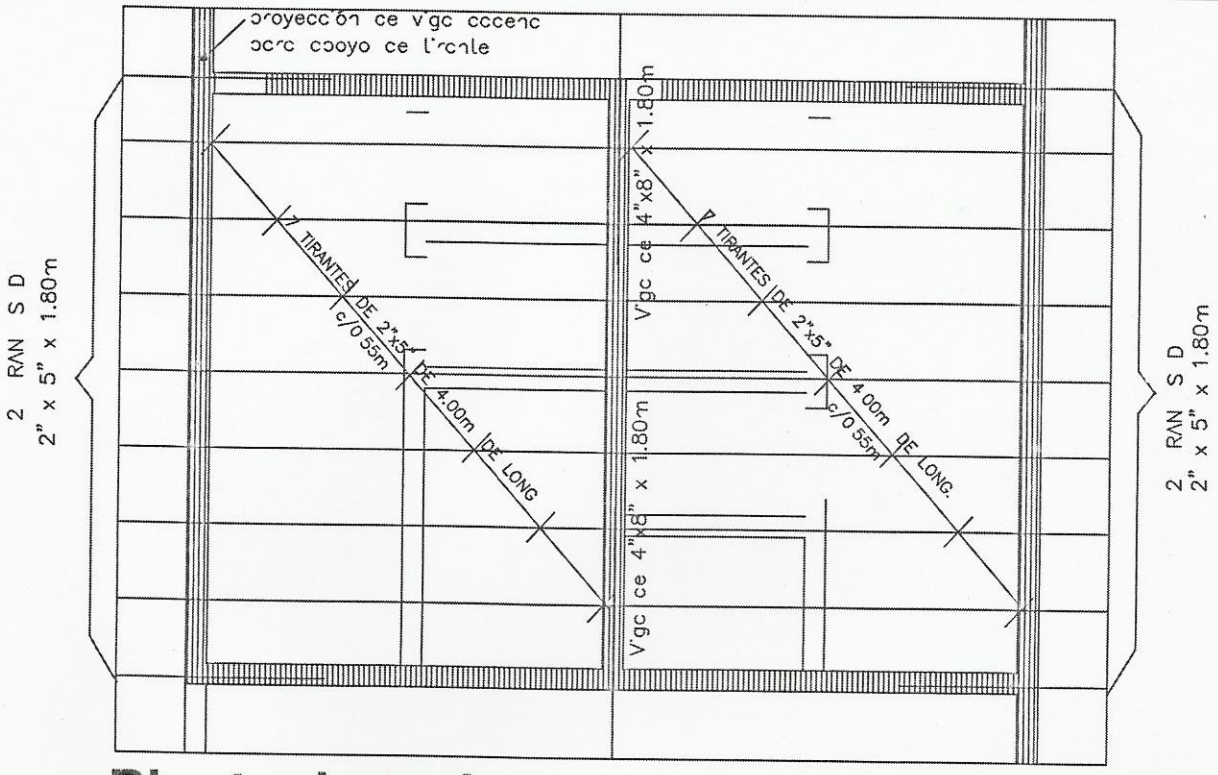

Planta de techo

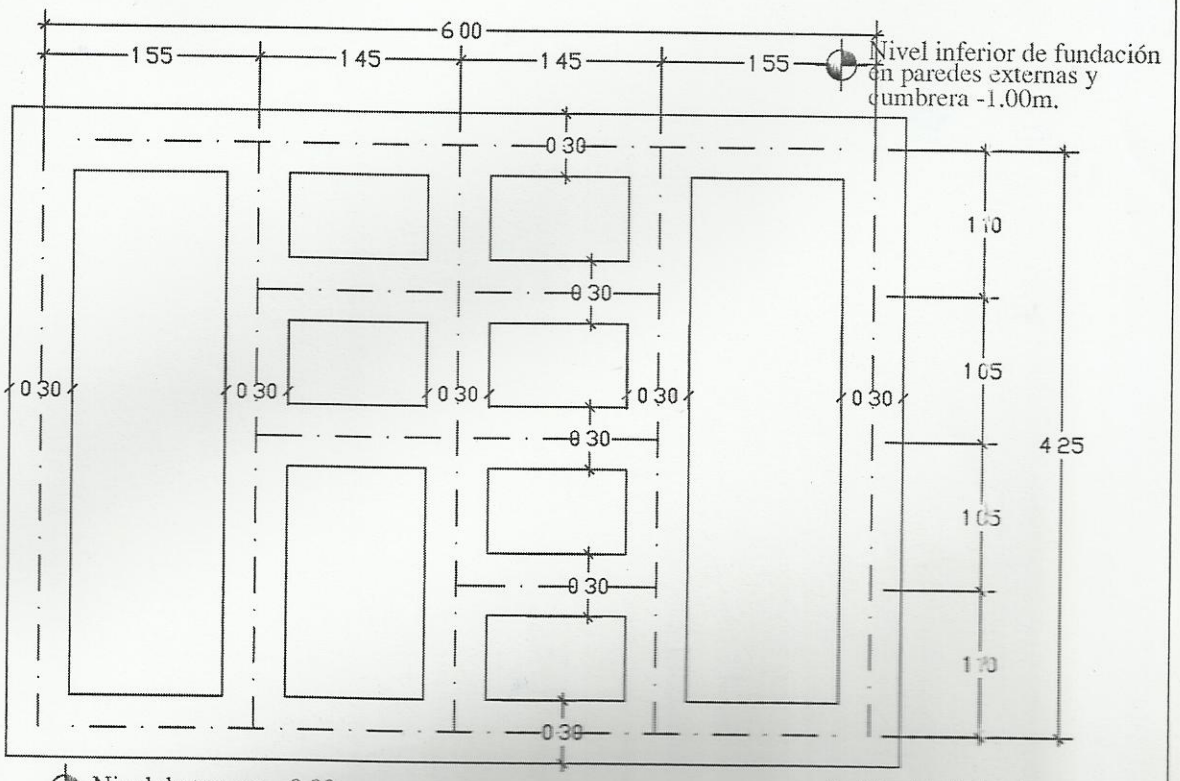

Planta de fundación

MUNICIPALIDAD DE SANTA ROSA DEL MONDAY		
PLANTA ARQUITECTONICA	SANITARIO SEXADO	3

Diego G. Franco Vargas
Arquitecto
Reg. Nº 2.804

Planta Instalación Agua corriente

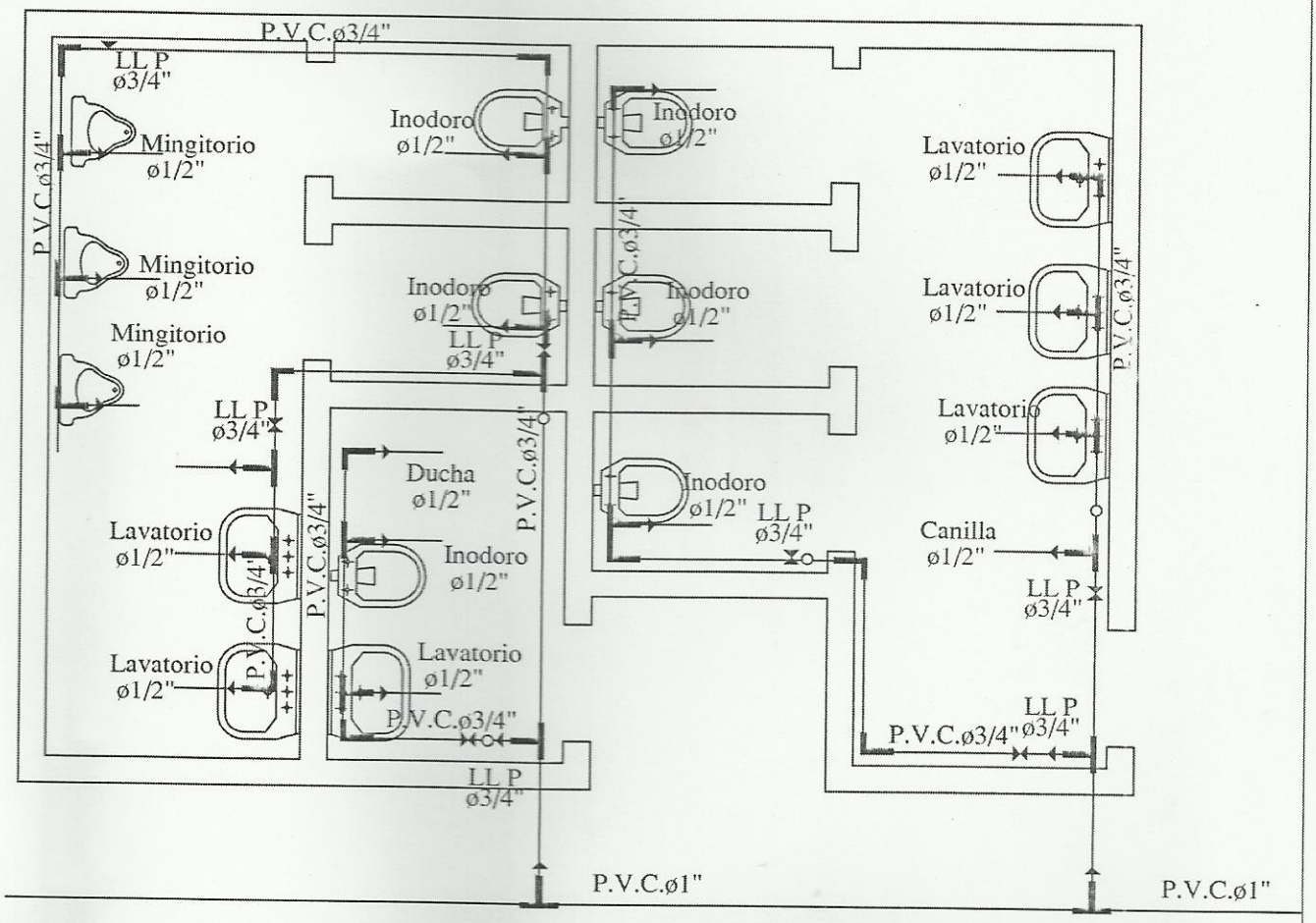

Para cada cisterna de los inodoros se debera colocar una llave de paso

MUNICIPALIDAD DE SANTA ROSA DEL MONDAY		
PLANTA ARQUITECTONICA	SANITARIO SEXADO	4

Diego G. Franco Vargas
Arquitecto
Reg. Nº 2.804

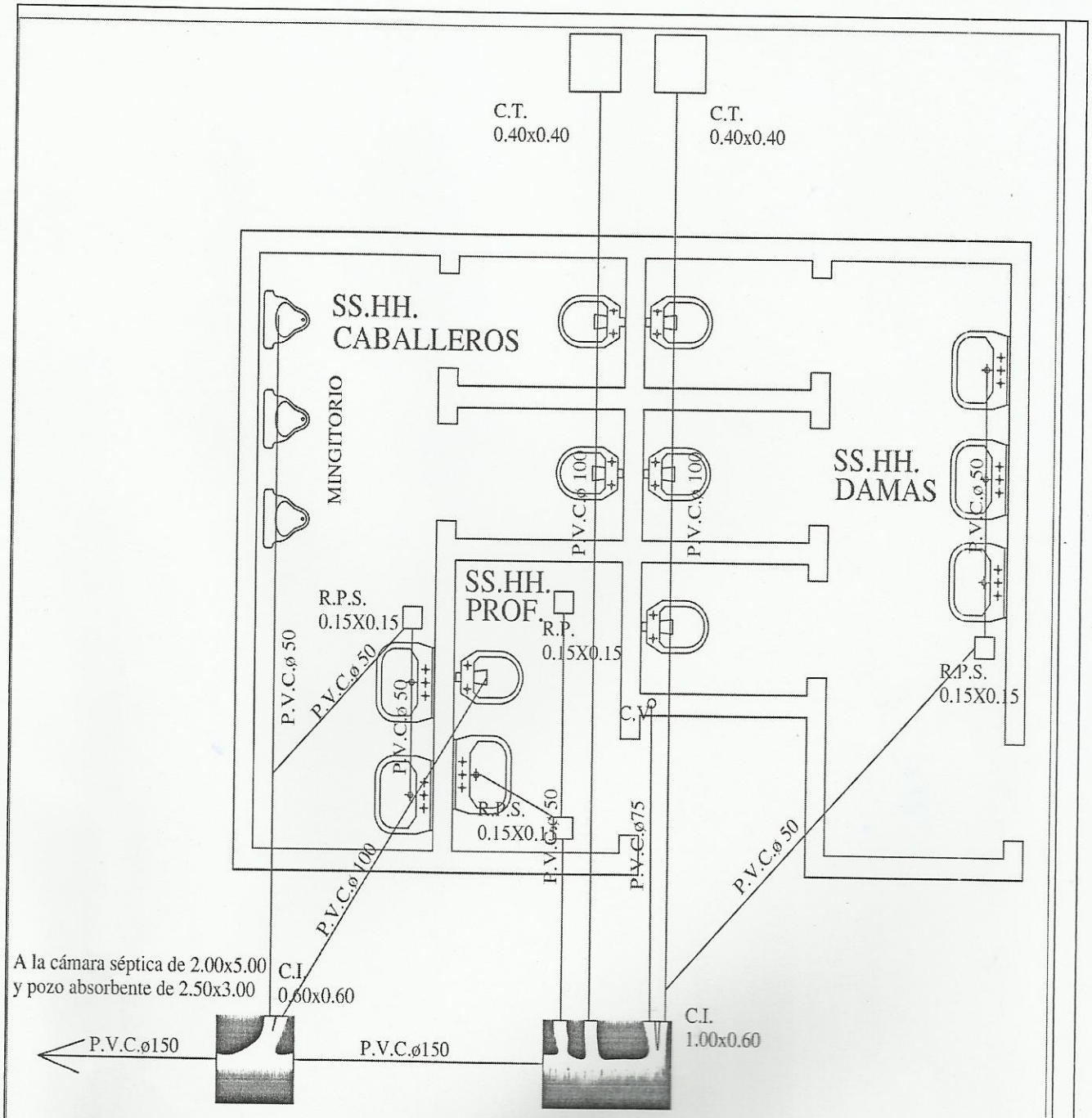

OBS.:

1. La pend. de las cañerías deberán ser del 0.5%
2. En caso de tener el S.S.H.H. en el lindero colocar la cámara tapada dentro del último box pegado al muro del lindero.

Planta Instalación Desagüe Cloacal

MUNICIPALIDAD DE SANTA ROSA DEL MONDAY

PLANTA ARQUITECTONICA	SANITARIO SEXADO	5

Diego G. Franco Vargas
Arquitecto
Reg. Nº 2.804

2 PLANTA ELECTRICA

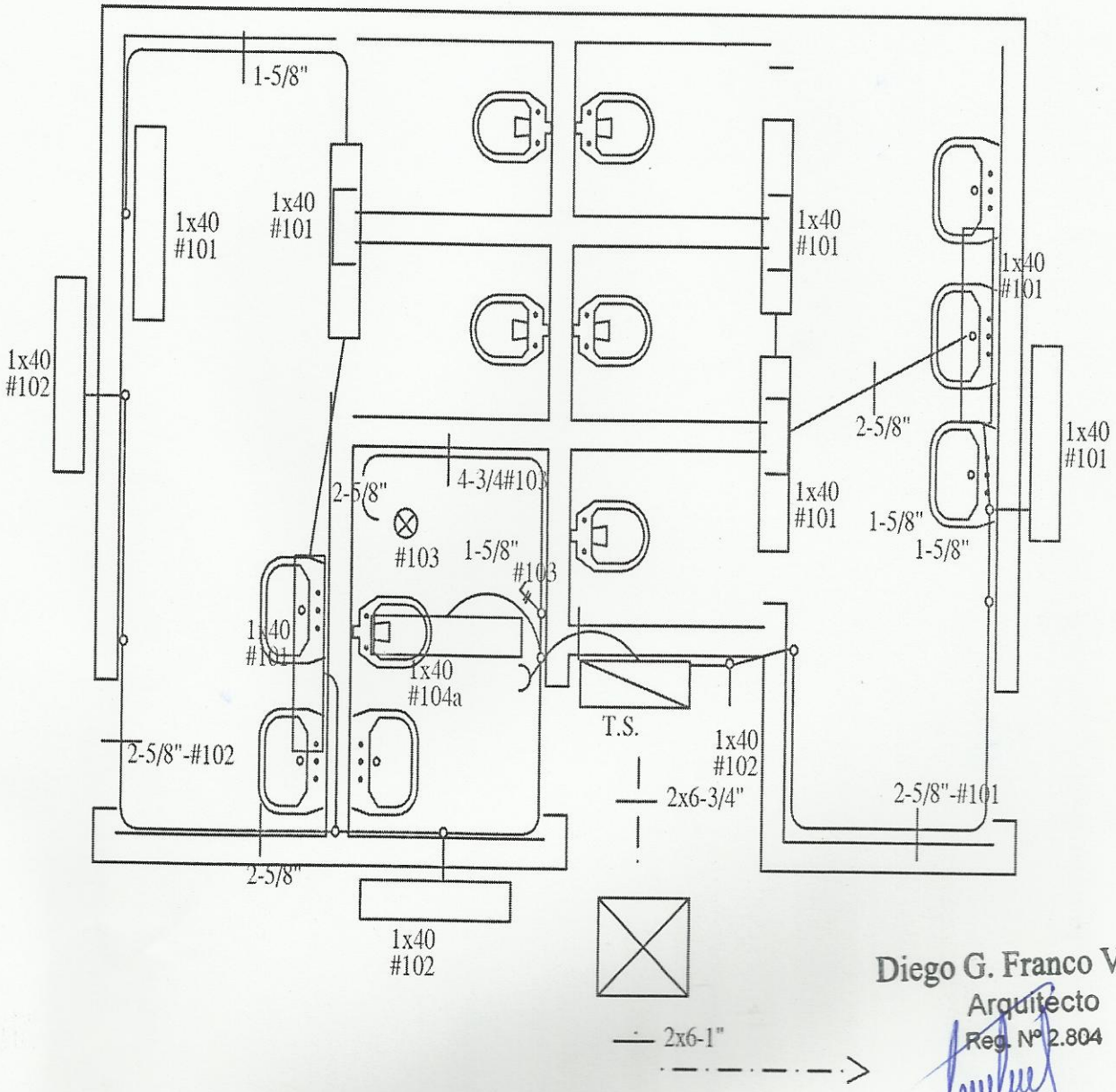

Diego G. Franco Vargas
Arquitecto
Reg. Nº 2.804

MUNICIPALIDAD DE SANTA ROSA DEL MONDAY		
PLANTA ARQUITECTONICA	SANITARIO SEXADO	4