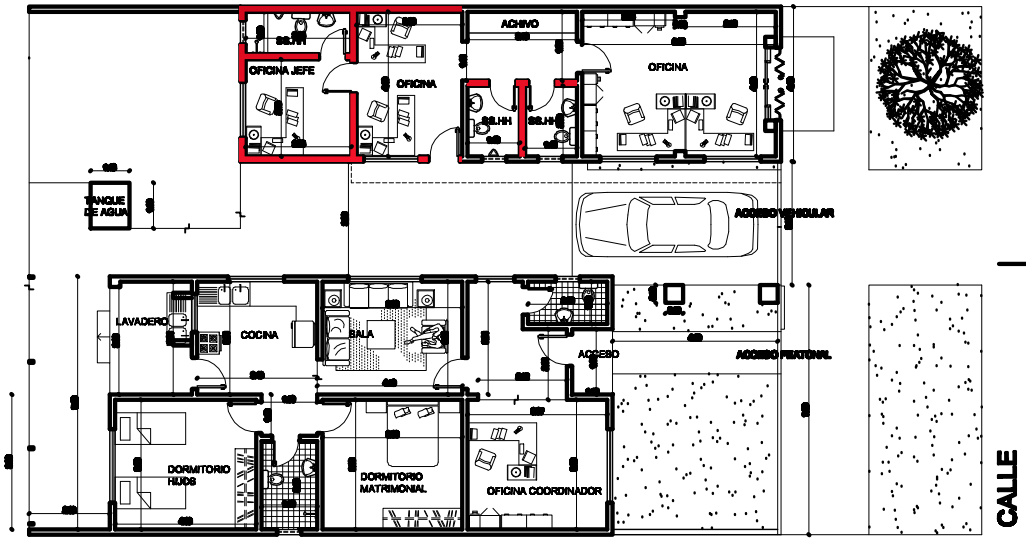

PLANTA EQUIPADA Y ACOTADA PROPUESTA
ESC 1/50

FACHADA PRINCIPAL
ESC 1/50

OBRA: OFICINA UNIDAD ZONAL SALTO DEL GUAIRA

UBICACION: SALTO DEL GUAIRA – DPTO. DE CANINDEYU

DIRECCION: LUIS MARIA ARGAÑA N° 68 C/ JUAN PABLO VI

PROPIETARIO: SERVICIO NACIONAL DE CALIDAD Y SALUD ANIMAL

DOMICILIO: CIENCIAS VETERINARIAS KM 10.1/2

FINCA N°.: 830 LOTE N°: 10 MANZANA N°: 87

SUP.TERRENO: 675 M2 SUP. CONSTRUIDA: 144.81 M2

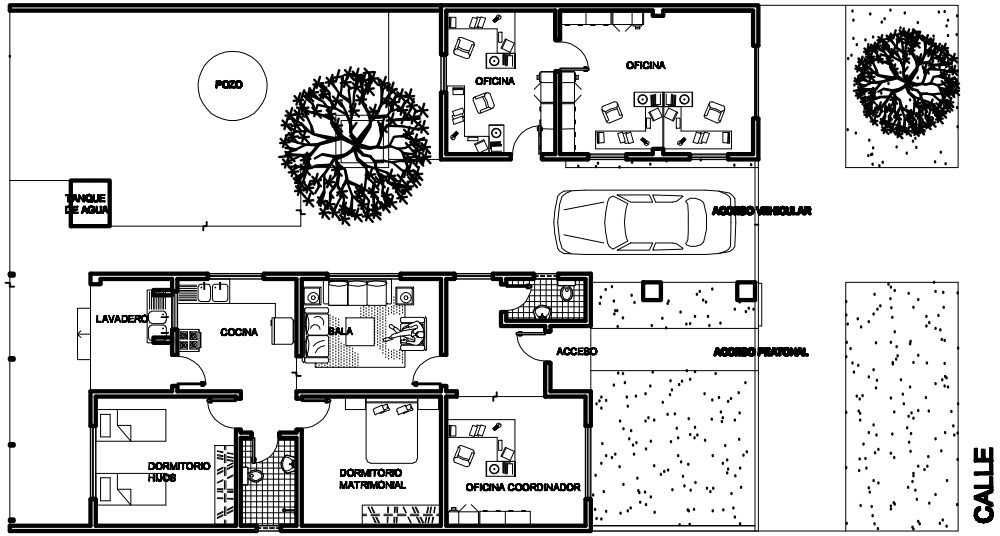

PLANTA EQUIPADA ACTUAL
ESC 1/50

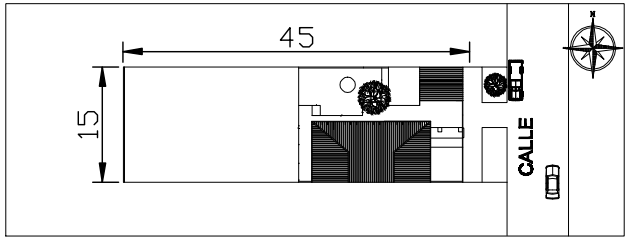

PLANTA UBICACION
ESC 1/500

OBRA: OFICINA UNIDAD ZONAL SALTO DEL GUAIRA

UBICACION: SALTO DEL GUAIRA – DPTO. DE CANINDEYU

DIRECCION: LUIS MARIA ARGAÑA N° 66 C/ JUAN PABLO VI

PROPIETARIO: SERVICIO NACIONAL DE CALIDAD Y SALUD ANIMAL

DOMICILIO: CIENCIAS VETERINARIAS KM 10.1/2

FINCA N°.: 830 LOTE N°: 10 MANZANA N°: 67

SUP.TERRENO: 675 M2 SUP. CONSTRUIDA: 144.81 M2

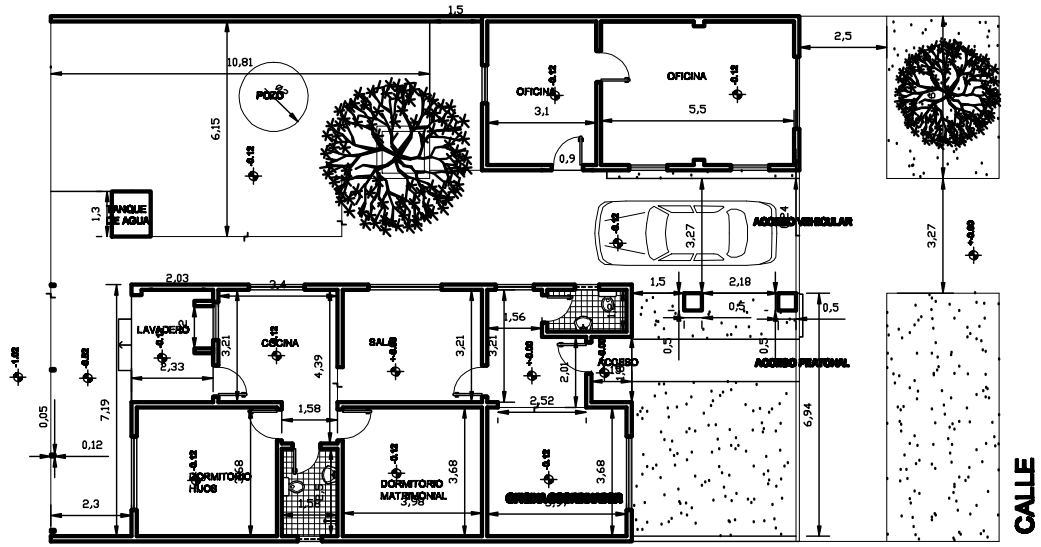

PLANTA ACOTADA ACTUAL
ESC 1/50

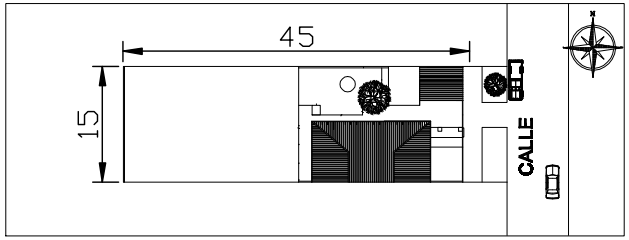

PLANTA UBICACION
ESC 1/500

OBRA: OFICINA UNIDAD ZONAL SALTO DEL GUAIRA		
UBICACION: SALTO DEL GUAIRA – DPTO. DE CANINDEYU		
DIRECCION: LUIS MARIA ARGAÑA N° 66 C/ JUAN PABLO VI		
PROPIETARIO: SERVICIO NACIONAL DE CALIDAD Y SALUD ANIMAL		
DOMICILIO: CIENCIAS VETERINARIAS KM 10.1/2		
FINCA N°.: 630	LOTE N°: 10	MANZANA N°: 67
SUP.TERRENO: 675 M2	SUP. CONSTRUIDA: 144.81 M2	

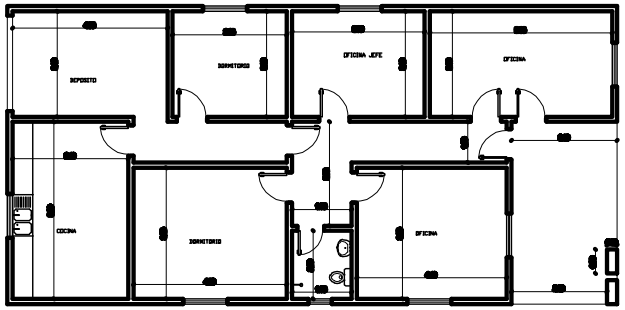

PLANTA ACTUAL
ESC 1.50

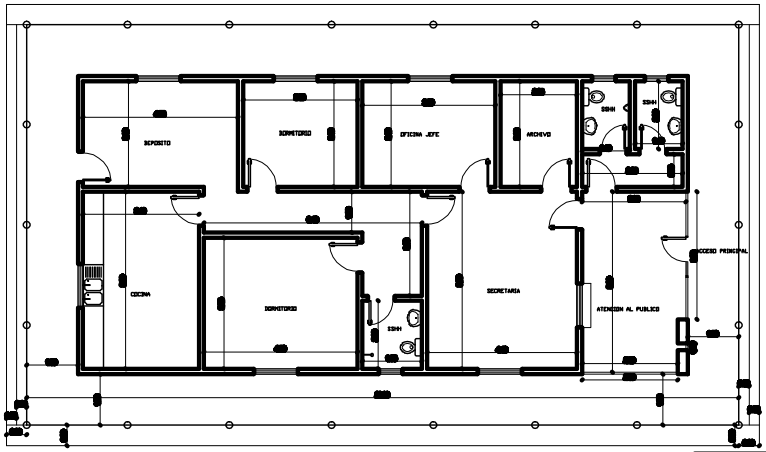

PLANTA PROPUESTA
ESC 1.50

OBRA: OFICINA UNIDAD ZONAL MARISCAL ESTIGARRIBIA

UBICACION: MARISCAL ESTIGARRIBIA – DPTO. DE BOQUERON

DIRECCION: AVDA. MCAL. ESTIGARRIBIA C/ AVDA. 24 DE MAYO

PROPIETARIO: SERVICIO NACIONAL DE CALIDAD Y SALUD ANIMAL

DOMICILIO: CIENCIAS VETERINARIAS KM 10.1/2

CTA.CTE.CTRAL. Nº: 34-039-06 LOTE Nº: 6 MANZANA Nº: 39

SUP.TERRENO: 1250 M2 SUP. CONSTRUIDA: 148.29 M2

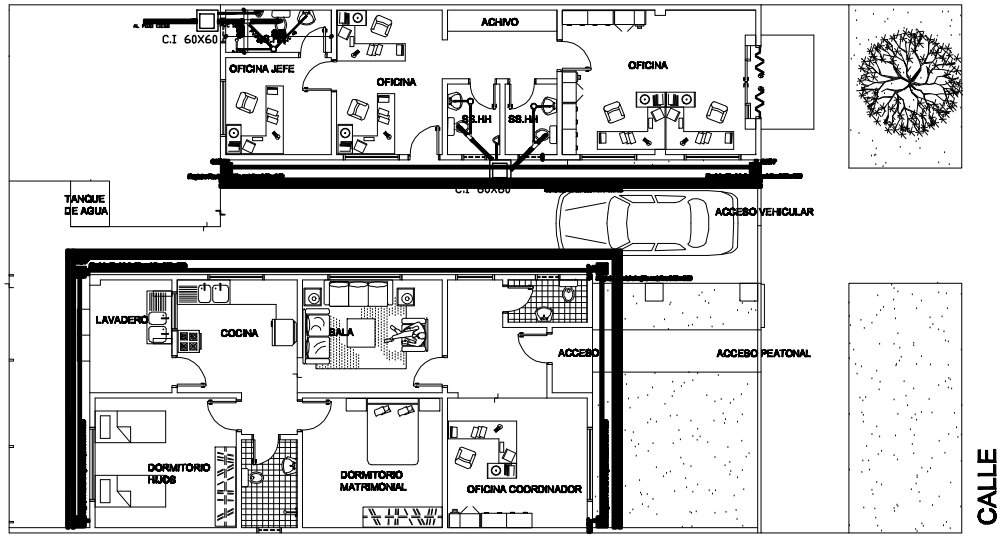

PLANTA INSTALACIONES
ESC 1/50

OBRA: OFICINA UNIDAD ZONAL SALTO DEL GUAIRA

UBICACION: SALTO DEL GUAIRA – DPTO. DE CANINDEYU	
DIRECCION: LUIS MARIA ARGAÑA N° 66 C/ JUAN PABLO VI	
PROPIETARIO: SERVICIO NACIONAL DE CALIDAD Y SALUD ANIMAL	
DOMICILIO: CIENCIAS VETERINARIAS KM 10.1/2	
FINCA N°.: 830 LOTE N°: 10	MANZANA N°: 87
SUP.TERRENO: 675 M2	SUP. CONSTRUIDA: 144.51 M2