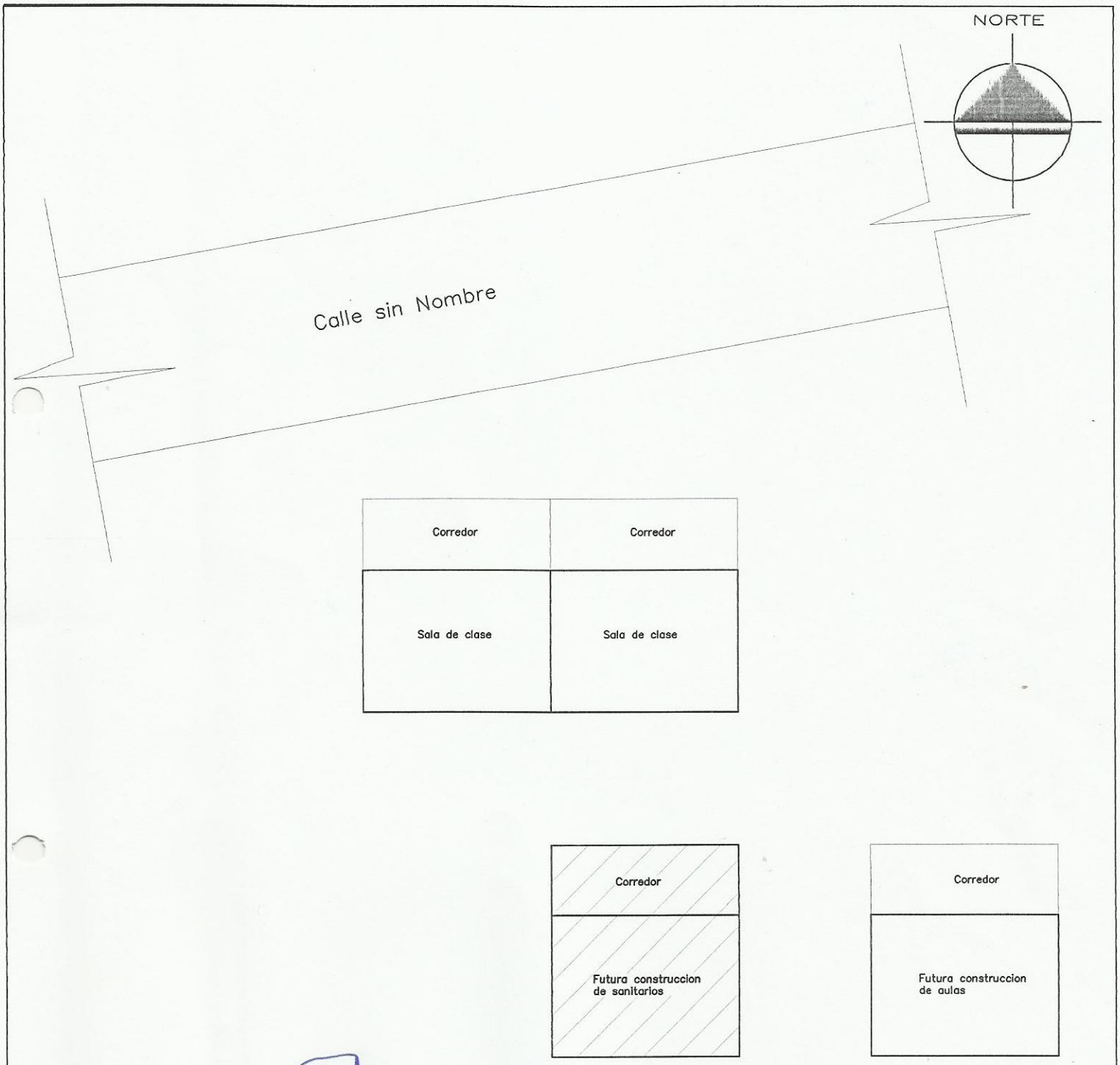


Diego G. Franco Vargas
Arquitecto
Reg. Nº 2.804

| | | |
|---|---|---|
| MUNICIPALIDAD DE SANTA ROSA DEL MONDAY | | |
| DEPARTAMENTO: *SECRETARIA DE OBRAS* | | |
| DIVISION: PROYECTO Y FISCALIZACIÓN | | PLANO Nº |
| | PLANO | 01 |
| AÑO 2016 | CONSTRUCCION SANITARIO SEXADO | |

| | | |
|---|---|---|
| MUNICIPALIDAD DE SANTA ROSA DEL MONDAY | | |
| DEPARTAMENTO: *SECRETARIA DE OBRAS* | | |
| DIVISION: **PROYECTO Y FISCALIZACIÓN** | | PLANO Nº |
| ESCALA **1:100** | PLANO IMPLANTACIÒN | 01 |
| AÑO **2016** | **CONSTRUCCION SANITARIO SEXADO** | |

Diego G. Franco Vargas
Arquitecto
Reg. Nº 2.804

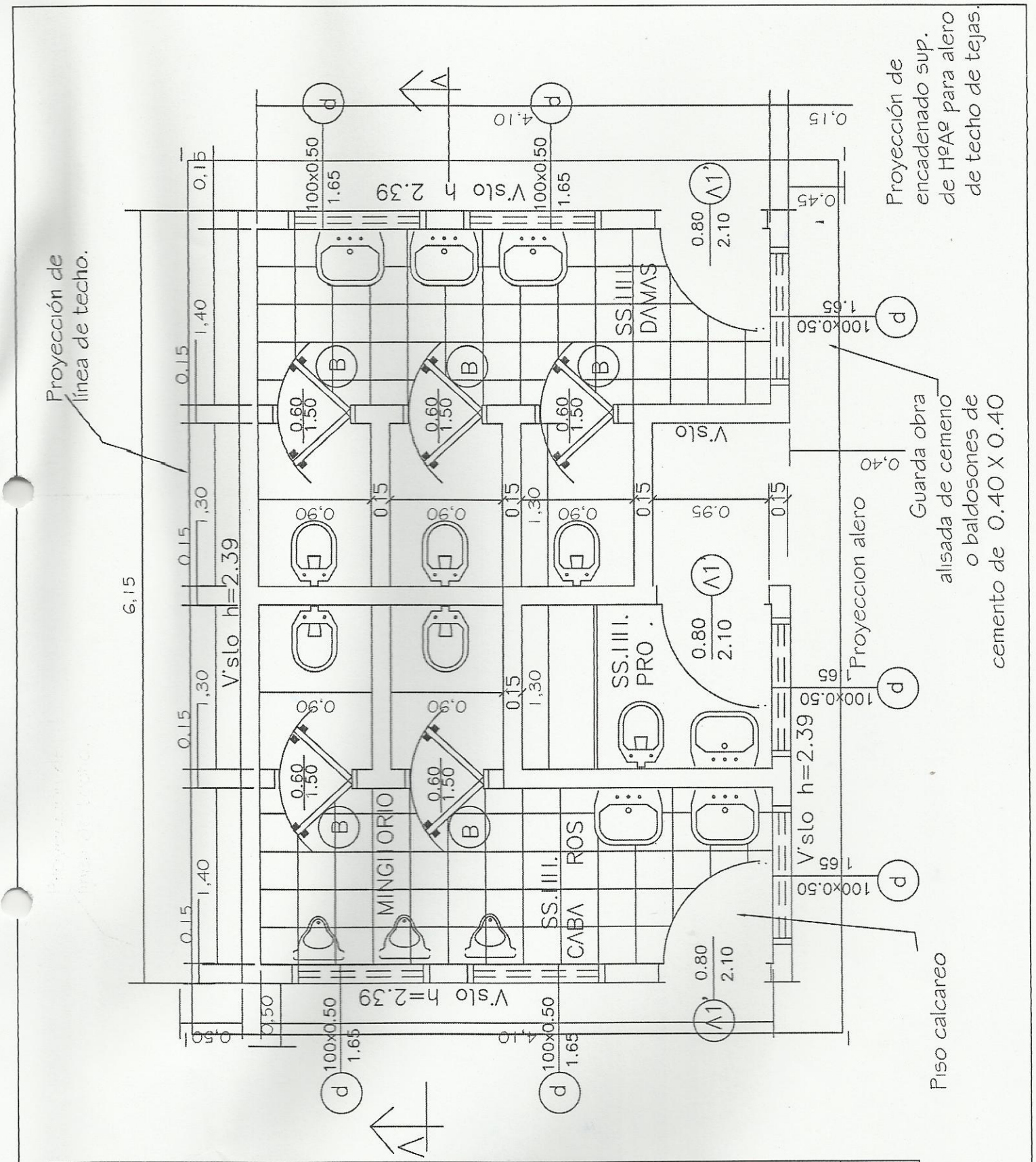


| MUNICIPALIDAD DE SANTA ROSA DEL MONDAY | | |
|---|---|---|
| PLANTA ARQUITECTONICA | SANITARIO SEXADO | 1 |

Diego G. Franco Vargas
Arquitecto
Reg. Nº 2.804

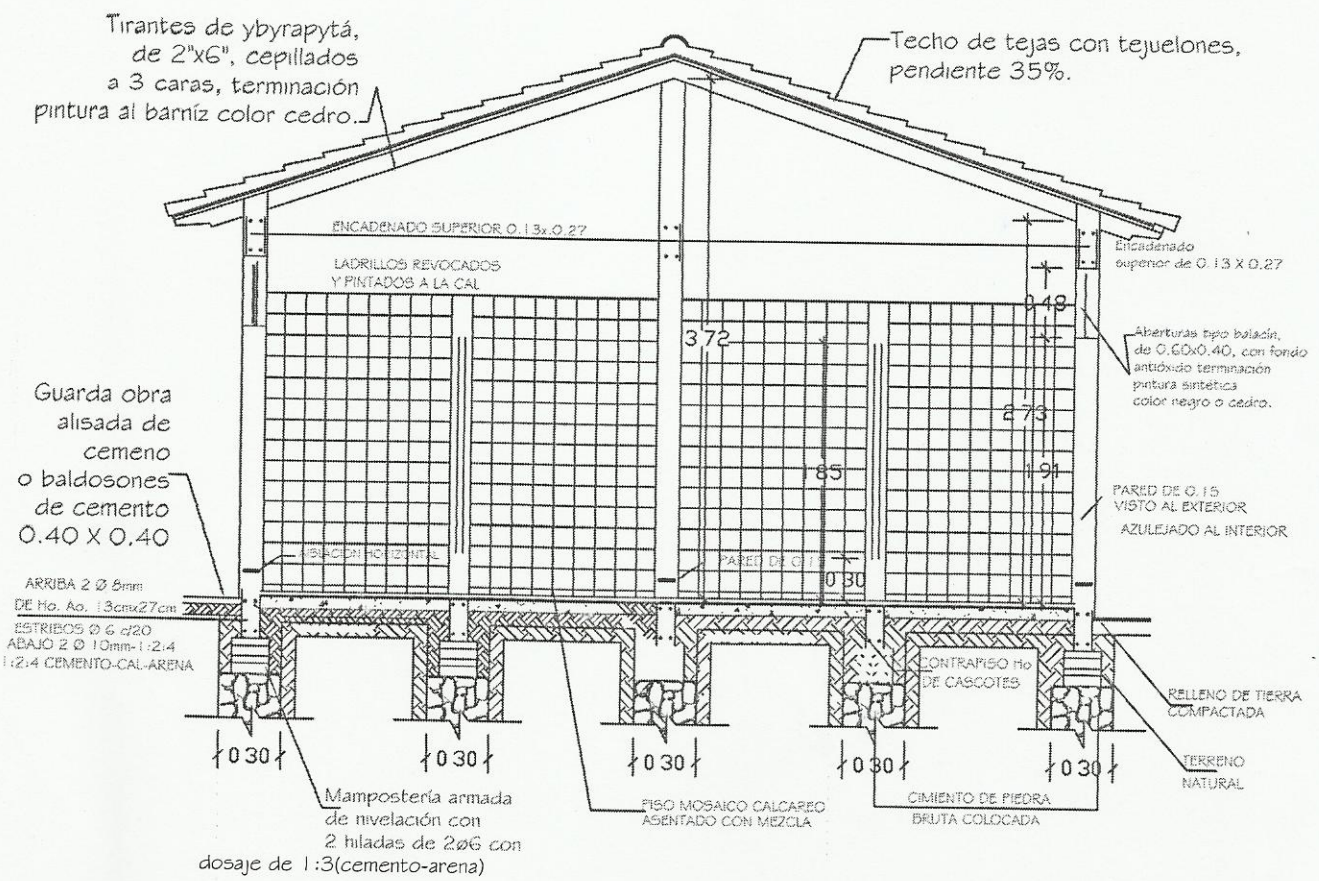


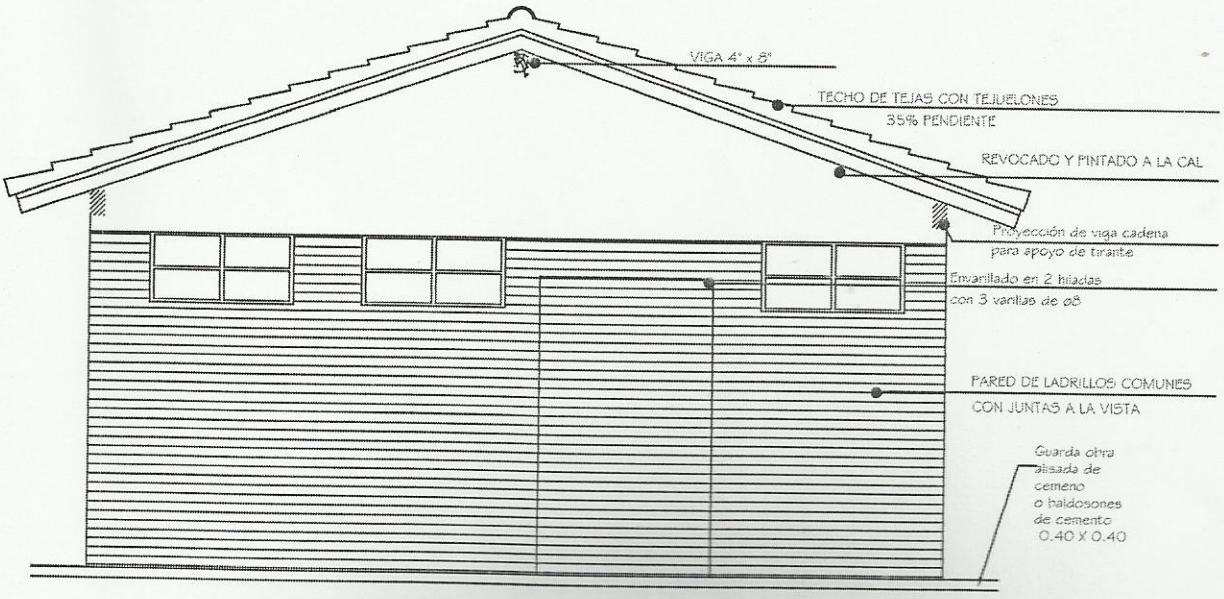


| MUNICIPALIDAD DE SANTA ROSA DEL MONDAY | | |
|---|---|---|
| PLANTA ARQUITECTONICA | SANITARIO SEXADO | 2 |

Diego G. Franco Vargas
Arquitecto
Reg. Nº 2.804

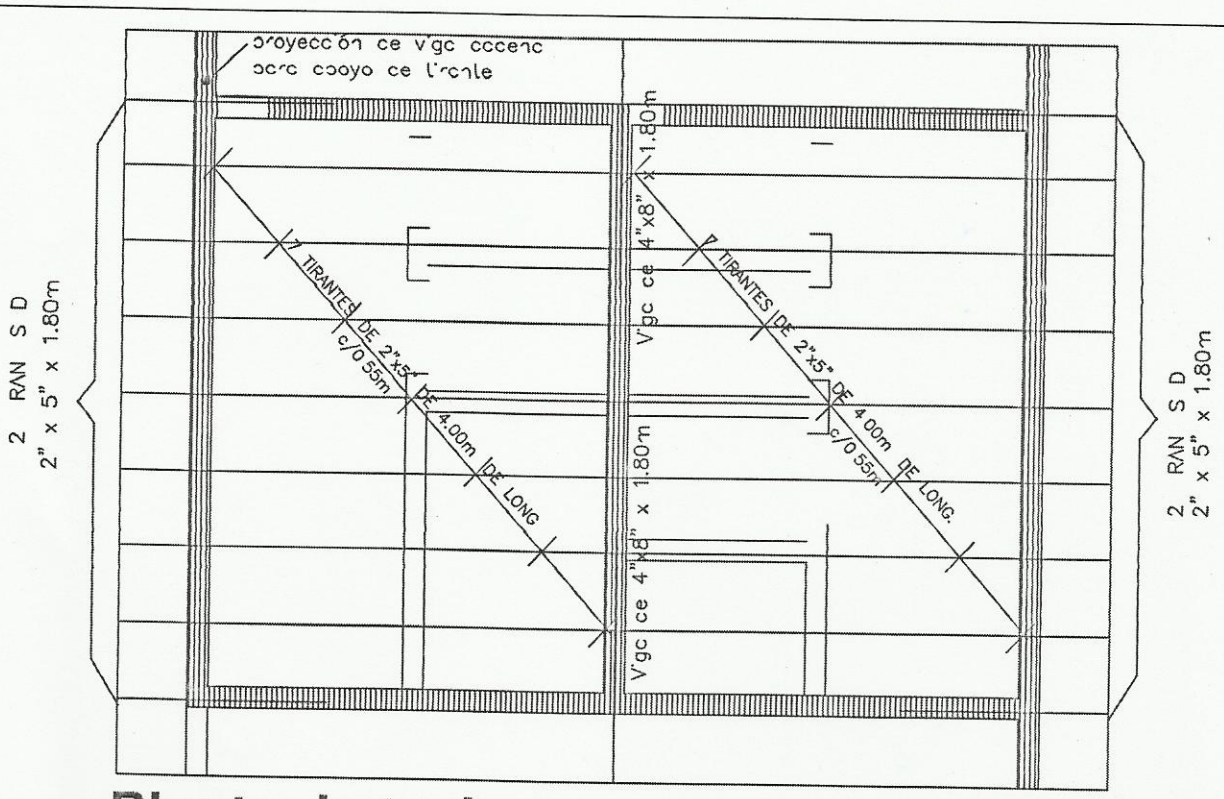


# Planta de techo

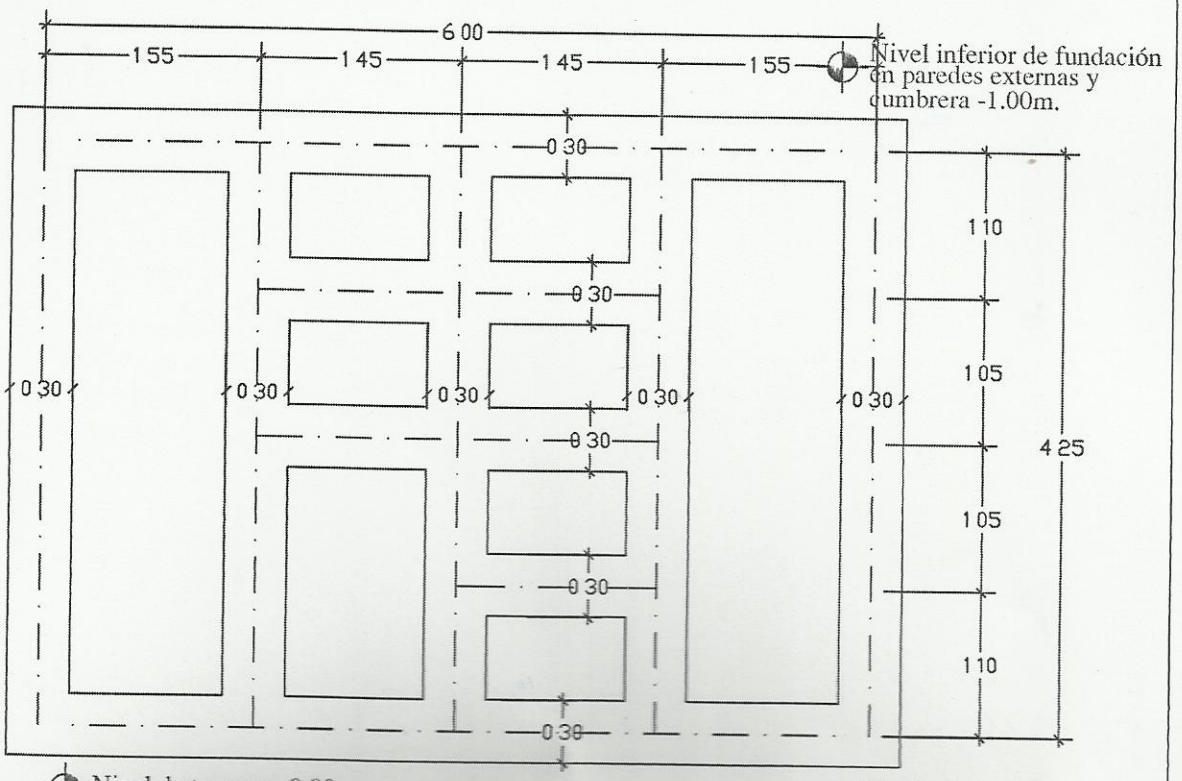


# Planta de fundación

| MUNICIPALIDAD DE SANTA ROSA DEL MONDAY | | |
|---|---|---|
| PLANTA ARQUITECTONICA | SANITARIO SEXADO | 3 |

Diego G. Franco Vargas
Arquitecto
Reg. Nº 2.804

# Planta Instalación Agua corriente

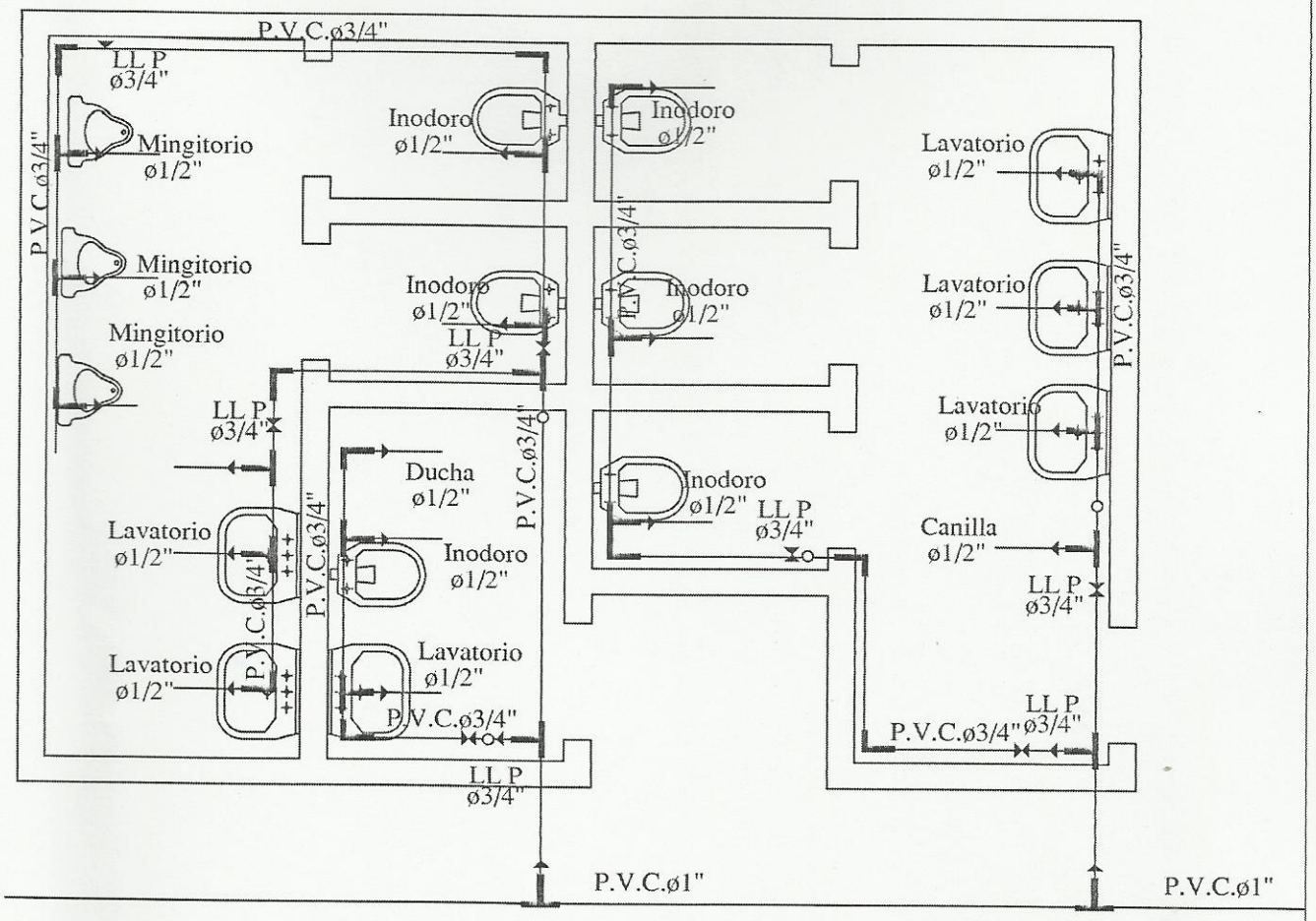


Para cada cisterna de los inodoros se debera colocar una llave de paso

| MUNICIPALIDAD DE SANTA ROSA DEL MONDAY | | |
|---|---|---|
| PLANTA ARQUITECTONICA | SANITARIO SEXADO | 4 |

Diego G. Franco Vargas
Arquitecto
Reg. Nº 2.804

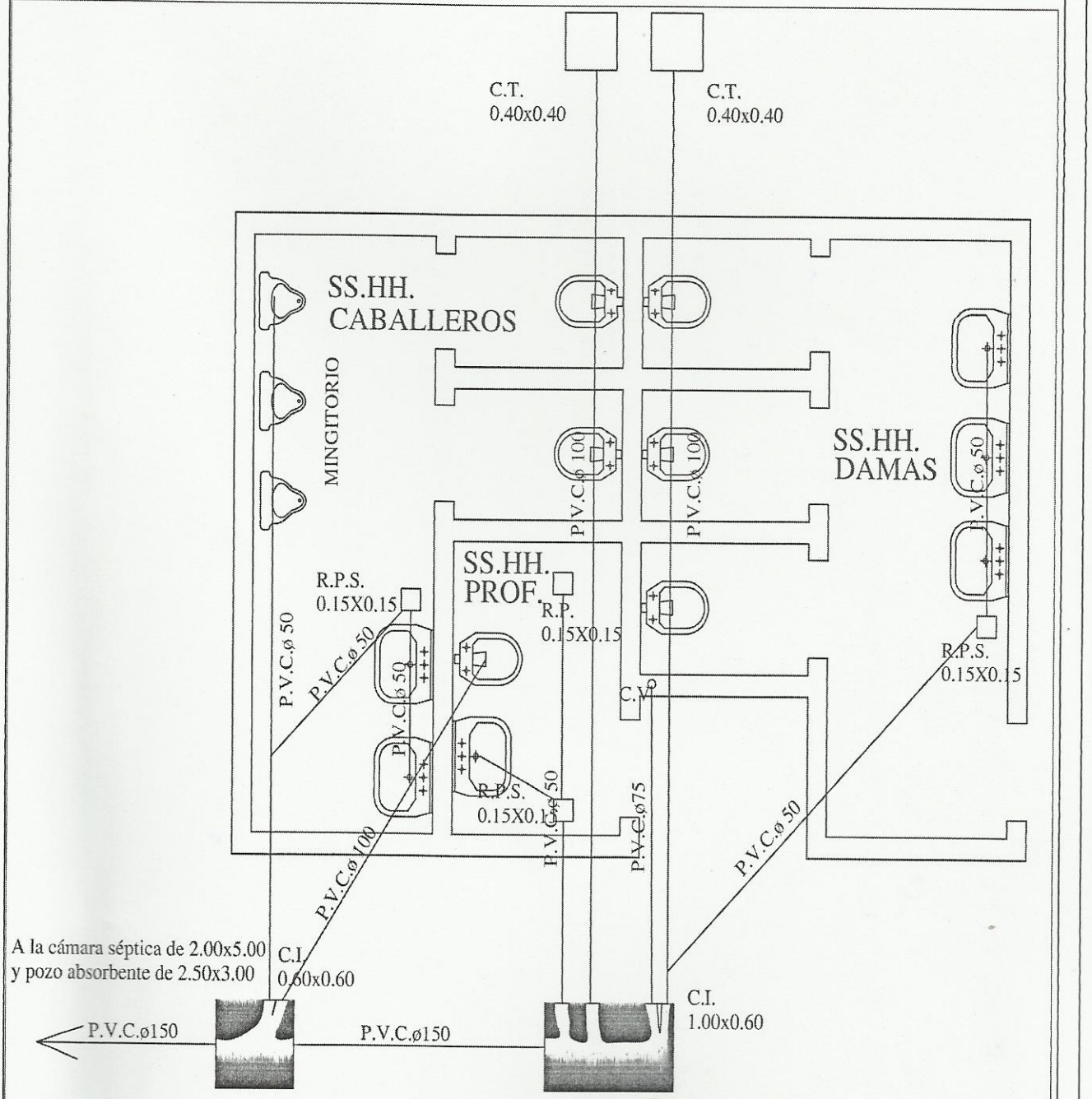


OBS.:

1. La pend. de las cañerías deberán ser del 0.5%
2. En caso de tener el S.S.H.H. en el lindero colocar la cámara tapada dentro del último box pegado al muro del lindero.

# Planta Instalación Desagüe Cloacal

## MUNICIPALIDAD DE SANTA ROSA DEL MONDAY

| PLANTA ARQUITECTONICA | SANITARIO SEXADO | 5 |
|---|---|---|

Diego G. Franco Vargas
Arquitecto
Reg. Nº 2.804

# 2 PLANTA ELECTRICA

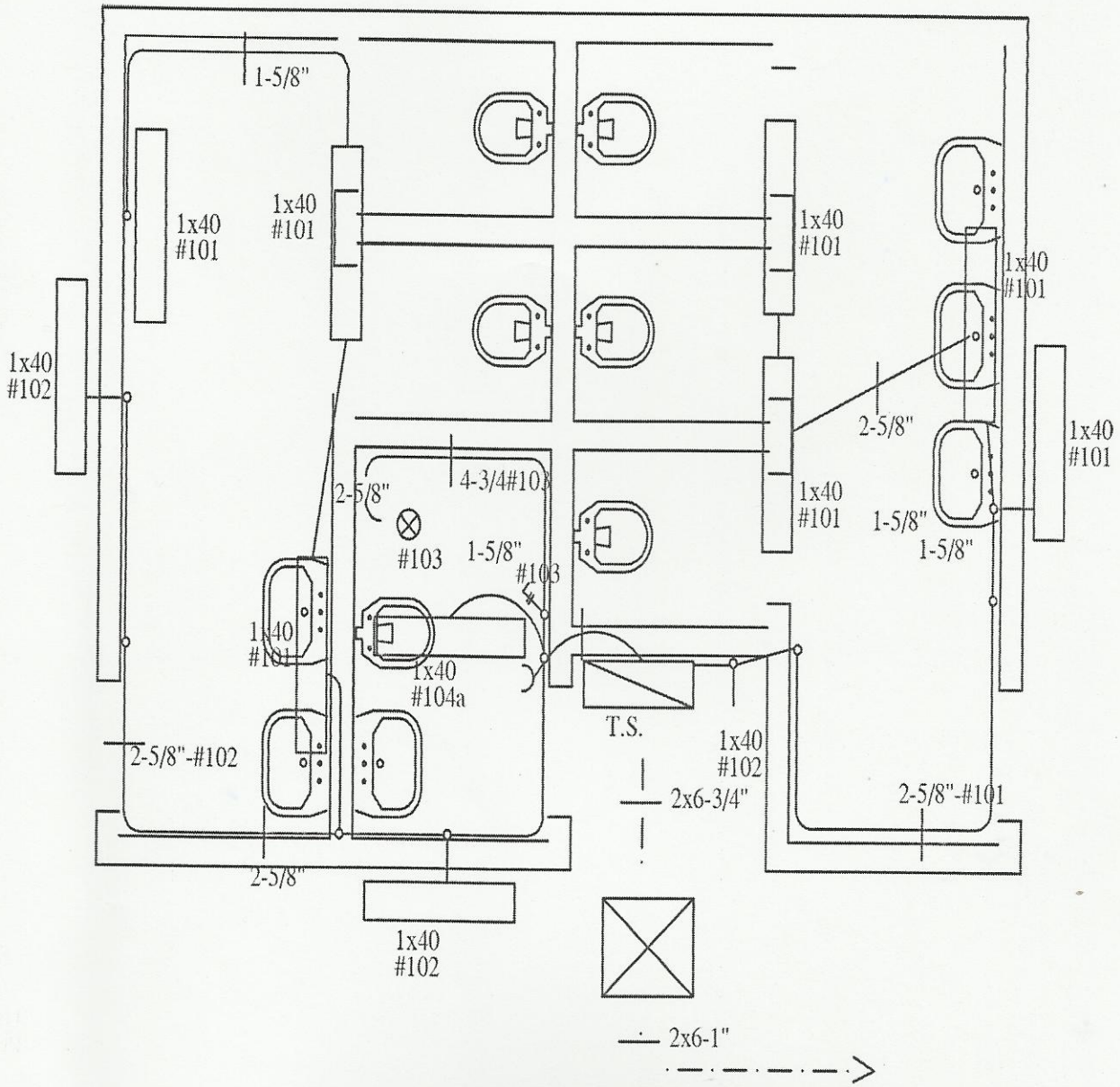


| MUNICIPALIDAD DE SANTA ROSA DEL MONDAY | | |
|---|---|---|
| PLANTA ARQUITECTONICA | SANITARIO SEXADO | 4 |

Diego G. Franco Vargas
Arquitecto
Reg. Nº 2.804