MUNICIPALIDAD DE CAPITÁN MIRANDA

PROYECTO: PISO PARA PATIO DE FORMACIÓN Y MURO DE CONTENCIÓN PARA LA ESCUELA BÁSICA N° 1546 "ALBORADA".

DIRECCIÓN: CALLE A 13

TEMA: PLANO DE UBICACIÓN

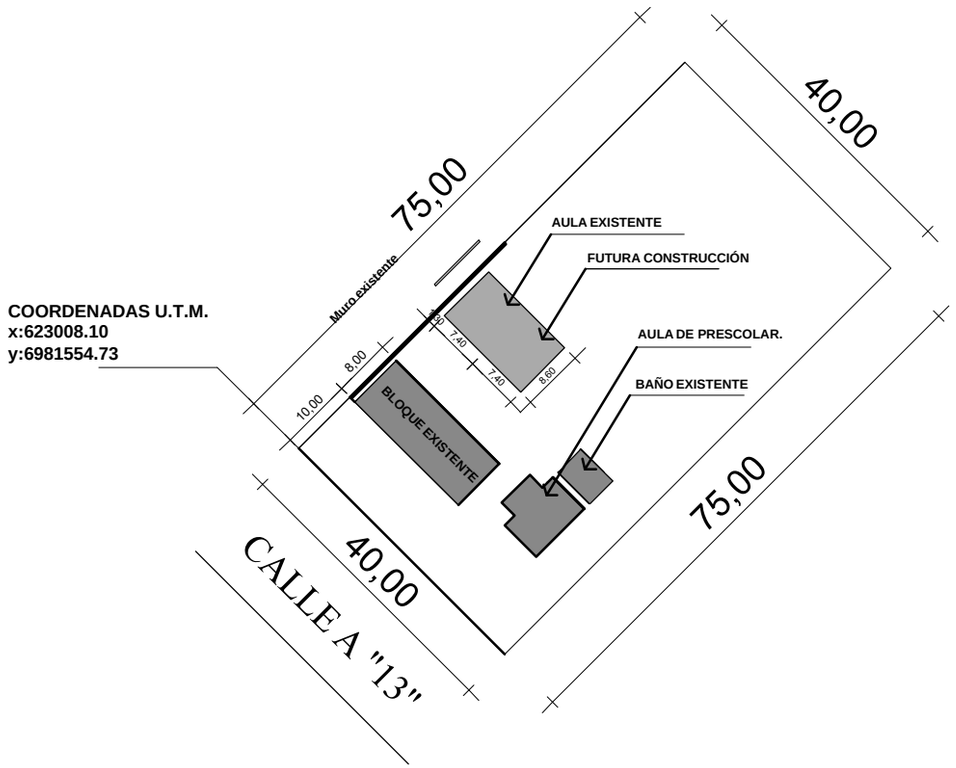

			01
FIRMA DE INTENDENTE MUNICIPAL.	FIRMA DE PRESIDENTE DE LA JUNTA MUNICIPAL	FIRMA DE PROFESIONAL	Esc.:1/7500

MUNICIPALIDAD DE CAPITÁN MIRANDA

PROYECTO: PISO PARA PATIO DE FORMACIÓN Y MURO DE CONTENCIÓN PARA LA ESCUELA BÁSICA N° 1546 "ALBORADA".

DIRECCIÓN: CALLE A 13

TEMA: PLANTA GENERAL

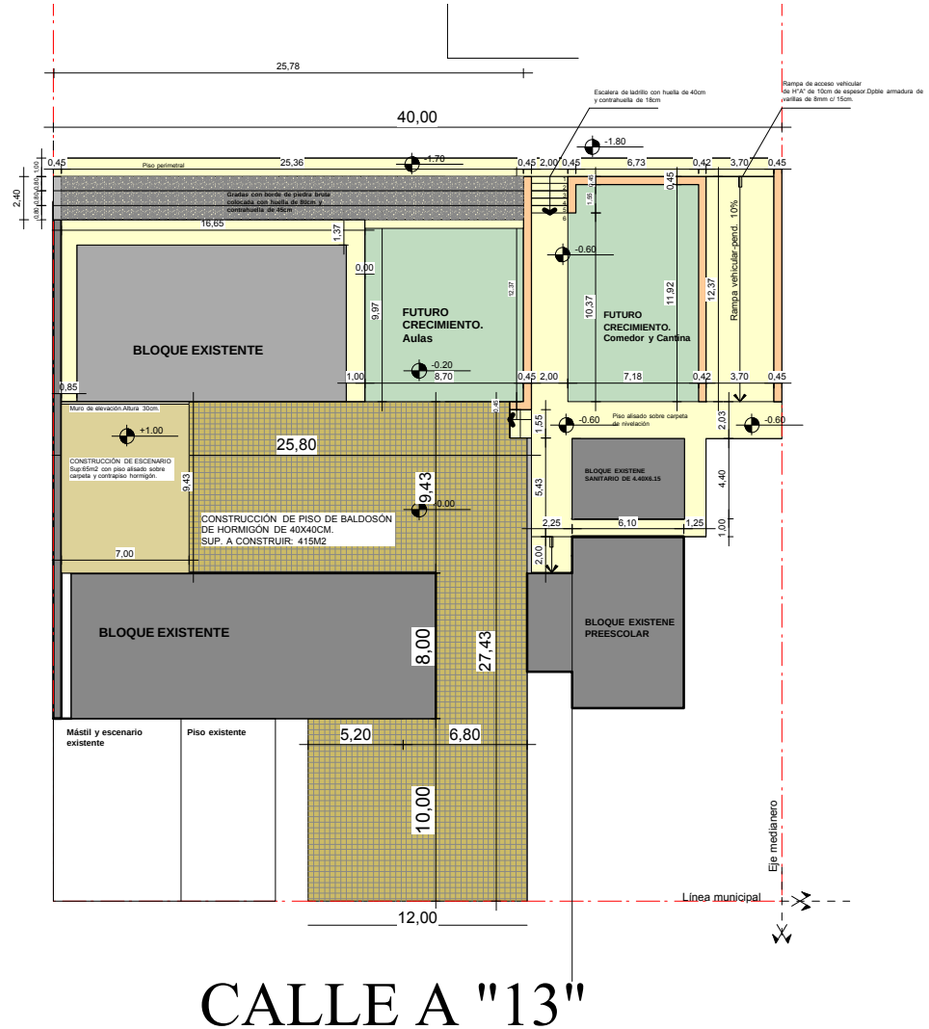

			02
FIRMA DE INTENDENTE MUNICIPAL.	FIRMA DE PRESIDENTE DE LA JUNTA MUNICIPAL	FIRMA DE PROFESIONAL	Esc.:1/500

MUNICIPALIDAD DE CAPITÁN MIRANDA

PROYECTO: PISO PARA PATIO DE FORMACIÓN Y MURO DE CONTENCIÓN PARA LA ESCUELA BÁSICA N° 1546 "ALBORADA".

DIRECCIÓN: CALLE A 13

TEMA: DETALLE DE MURO DE CONTENCIÓN

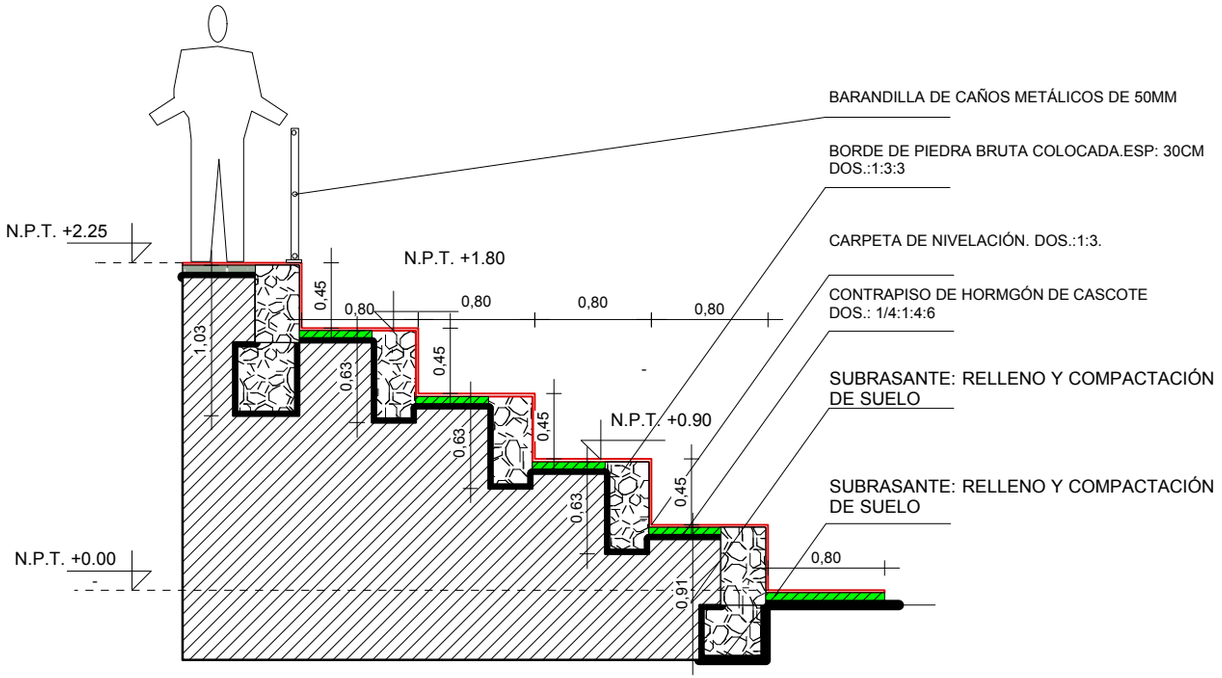

DETALLE DE GRADAS CON
BORDE DE PIEDRA BRUTA COLOCADA.
ESC:1:50.

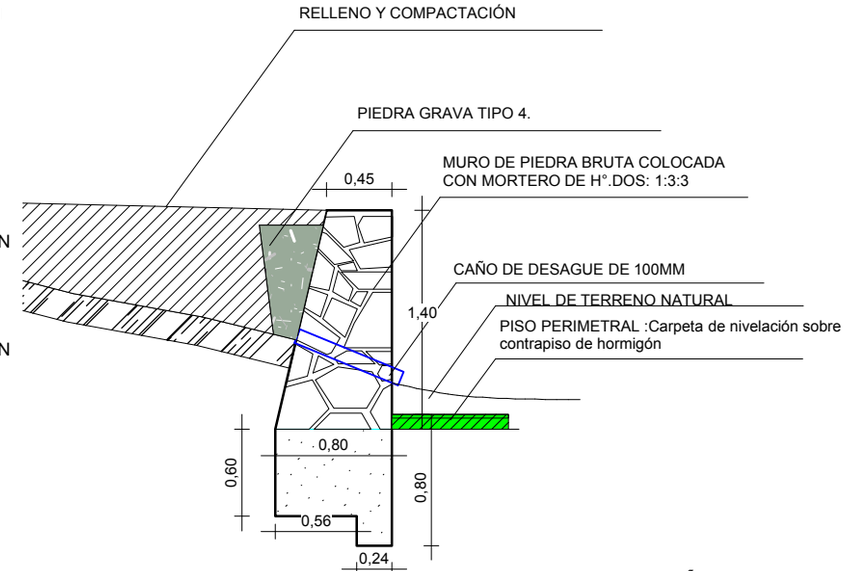

DETALLE DE MURO DE CONTENCIÓN.
ESC:1:50.

			03
FIRMA DE INTENDENTE MUNICIPAL.	FIRMA DE PRESIDENTE DE LA JUNTA MUNICIPAL	FIRMA DE PROFESIONAL	Esc.:1/50

MUNICIPALIDAD DE CAPITÁN MIRANDA

PROYECTO: PISO PARA PATIO DE FORMACIÓN Y MURO DE CONTENCIÓN PARA LA ESCUELA BÁSICA N° 1546 "ALBORADA".

DIRECCIÓN: CALLE A 13

TEMA: DETALLE DE PISO Y ESCALINATA.

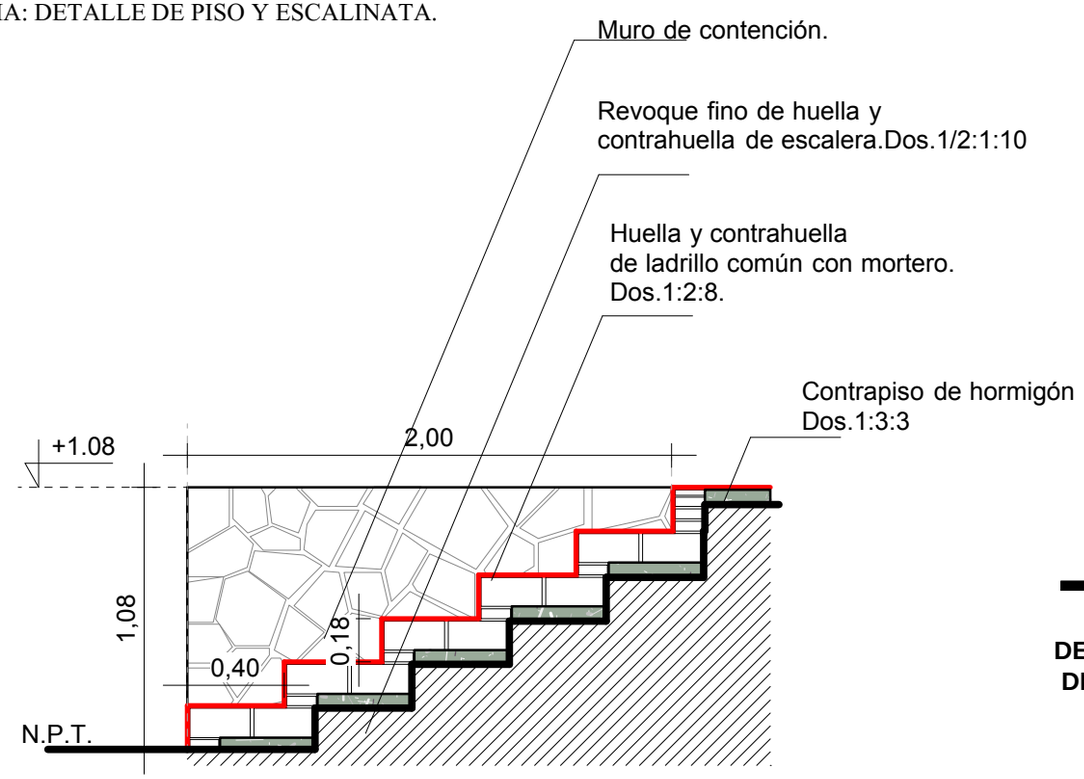

DETALLE DE ESCALINATA.
ESC:1:50.

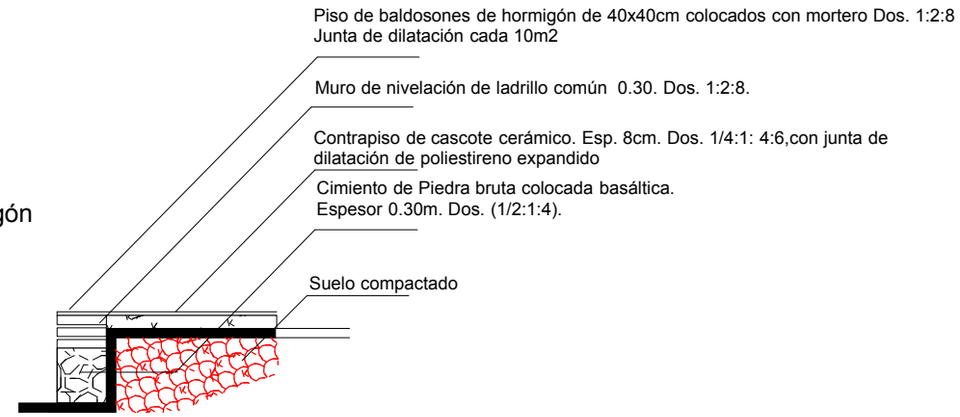

DETALLE DE BORDE DE PISO DE PATIO DE FORMACIÓN.

			04
FIRMA DE INTENDENTE MUNICIPAL.	FIRMA DE PRESIDENTE DE LA JUNTA MUNICIPAL	FIRMA DE PROFESIONAL	Esc.:1/50

MUNICIPALIDAD DE CAPITÁN MIRANDA

PROYECTO: PISO PARA PATIO DE FORMACIÓN Y MURO DE CONTENCIÓN PARA LA ESCUELA BÁSICA N° 1546 "ALBORADA".

DIRECCIÓN: CALLE A 13

TEMA: DETALLE DE GRADAS CON BORDE DE MURO DE P.B.C.

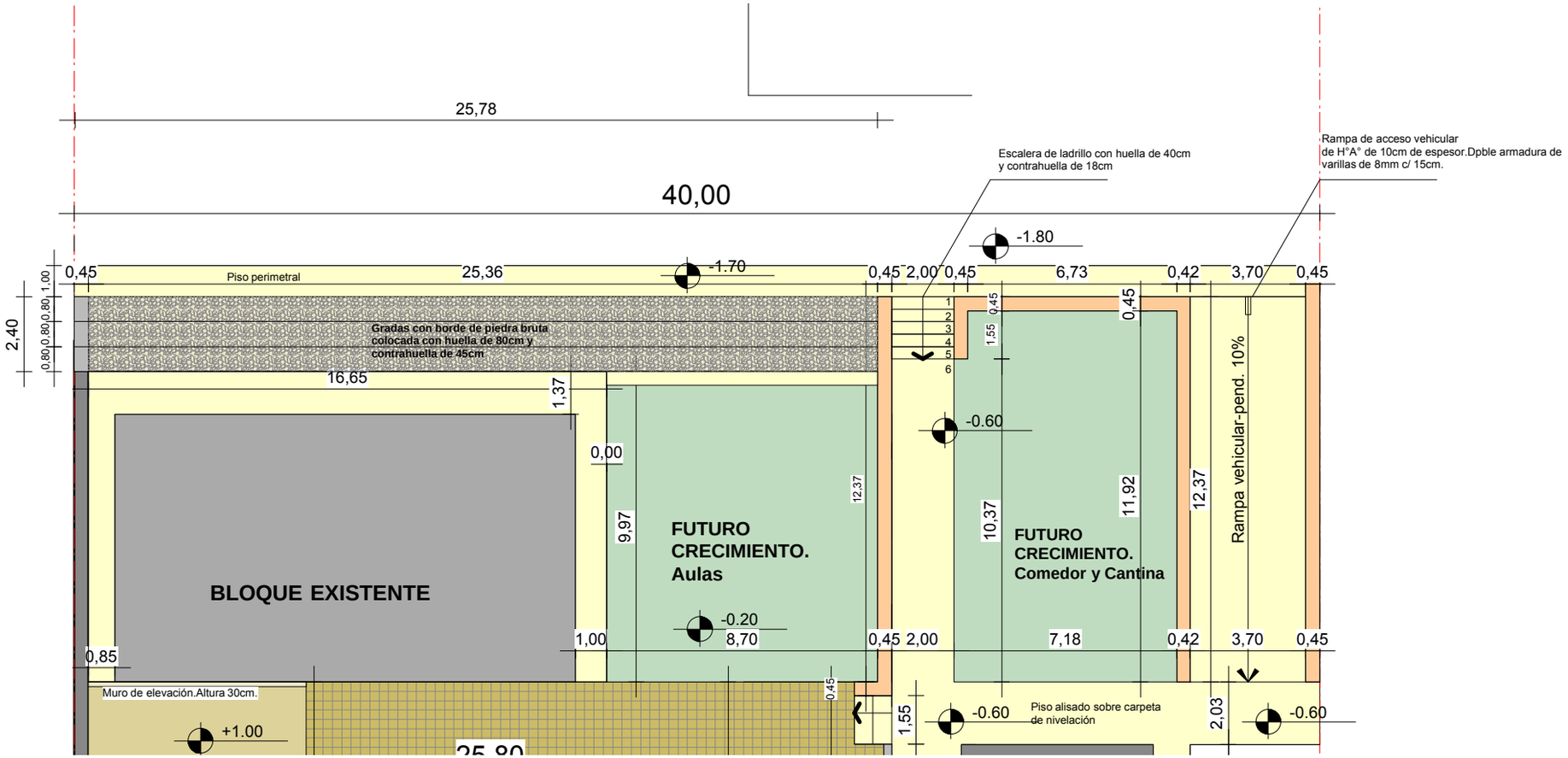

			05
FIRMA DE INTENDENTE MUNICIPAL.	FIRMA DE PRESIDENTE DE LA JUNTA MUNICIPAL	FIRMA DE PROFESIONAL	Esc.:1/50

MUNICIPALIDAD DE CAPITÁN MIRANDA

PROYECTO: PISO PARA PATIO DE FORMACIÓN Y MURO DE CONTENCIÓN PARA LA ESCUELA BÁSICA N° 1546 "ALBORADA".

DIRECCIÓN: CALLE A 13

TEMA: DETALLE DE PISO DE PATIO DE FORMACIÓN.

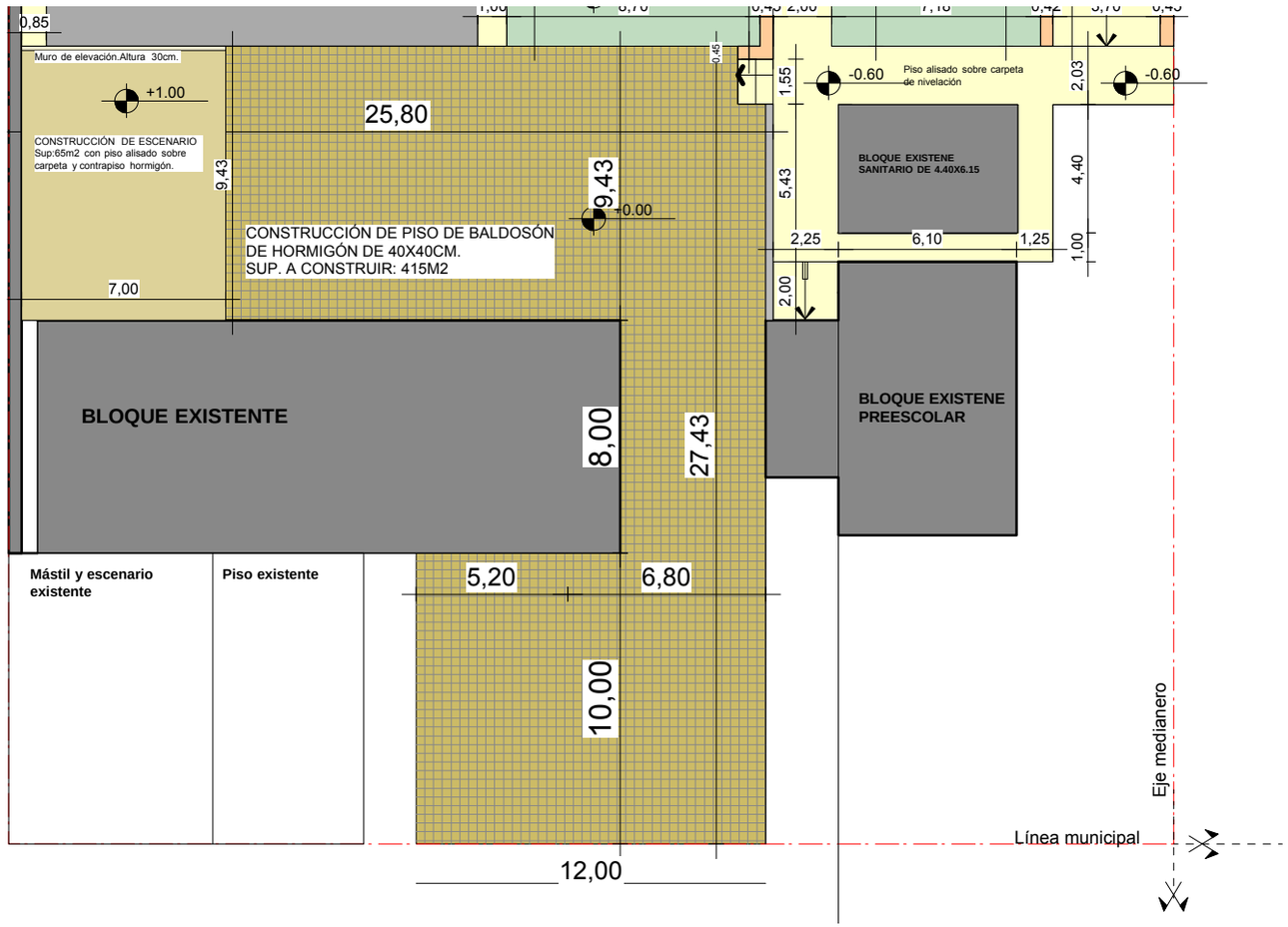

			06
FIRMA DE INTENDENTE MUNICIPAL.	FIRMA DE PRESIDENTE DE LA JUNTA MUNICIPAL	FIRMA DE PROFESIONAL	Esc.:1/50

MUNICIPALIDAD DE CAPITÁN MIRANDA

PROYECTO: PISO PARA PATIO DE FORMACIÓN Y MURO DE CONTENCIÓN PARA LA ESCUELA BÁSICA N° 1546 "ALBORADA".

DIRECCIÓN: CALLE A 13

TEMA: ANEXO FOTOGRAFÍAS

			07
FIRMA DE INTENDENTE MUNICIPAL.	FIRMA DE PRESIDENTE DE LA JUNTA MUNICIPAL	FIRMA DE PROFESIONAL	Esc.:1/50