MUNICIPALIDAD DE PIRAYÚ
Tte. Ramón Gómez entre Gral. Díaz y Juan Pablo II
Teléf.: 0519-20011 Ruc Nº 80000725-5
CIUDAD DEL CINE, CUNA DE HÉROES Y DE LA ARTESANÍA

NOTIFICACION DE DECLARACION DESIERTA A PROVEEDORES

Pirayú, 14 de noviembre de 2016

SEÑORES:

KUROSU & CIA S.A.: kclicitaciones@kurosu.com.py

TAPE RUVICHA S.A.E.C.A.: rgomez@taperuvicha.com

PRESENTE:

Como encargada de la UOC de la Municipalidad de la Ciudad de Pirayú, de conformidad a lo dispuesto en el **artículo 28° de la Ley N° 2051/03** "De Contrataciones Públicas"; **el artículo 63° del Decreto N° 21.909/03**, me dirijo a Usted a fin de comunicar que en el marco de **CONCURSO DE OFERTAS Nº 03/2016, ADQUISICION DE TRACTOT AGRICOLA E IMPLEMENTOS, DISTRITO DE PIRAYU ID Nº: 318.240, se dictó la Resolución Nº1142 /2016 de fecha 12 de Noviembre de 2016** por la que se declara desierta.-

Sin otro particular, le saludo muy atentamente.

MUNICIPALIDAD DE PIRAYÚ U.O.C.

Lic. Blanca Rosa Villalba Cáceres
Encargada UOC

Municipalidad de Pirayú
Blanca Villalba
Encargada U.O.C.

NOTIFICACION

Municipalidad de Pirayú <munipirayuuoc@gmail.com> 14 de noviembre de 2016, 16:25
Para: kclicitaciones@kurosu.com.py, rgomez@taperuvicha.com

Buenos días

Adjunto Notificación según Dictamen de Comité Evaluador

Saludos Cordiales

Atte
Blanca

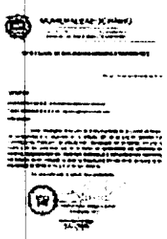

NOTIFICACION DESIERTA.jpg
609K