PESE A LAS CIFRAS ALTAS DE COVID-19 EN BRASIL

Comercios de San Pablo se reabrirán el domingo

El gobierno estatal también autorizó los servicios religiosos presenciales.

Sao Paulo, Brasil. AFP.

San Pablo anunció este viernes la reapertura de sus comercios y la autorización de servicios religiosos presenciales a partir del domingo, a pesar de que el número diario de muertes por covid-19 permanece elevado en todo Brasil. El estado más poblado de Brasil, con 46 millones de habitantes, entrará en una "fase de transición", que prevé también la reapertura de restaurantes, salones de belleza, cines y teatros a partir del 24 de abril.

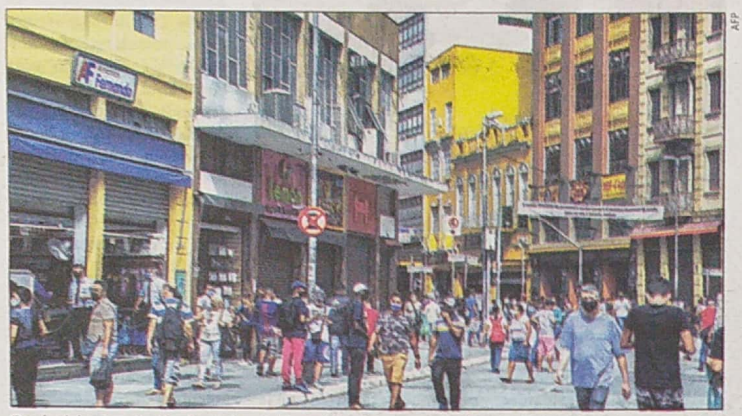

AFP

Desde el domingo las tiendas de San Pablo podrán abrir entre las 11:00 y las 19:00 al 25% de su capacidad.

Desde el domingo las tiendas podrán abrir entre las 11:00 y las 19:00 al 25% de su capacidad. La prohibición de permanecer en las calles entre las 20:00 y las 5:00 se mantiene. Las misas y otros servicios religiosos se podrán celebrar en iglesias y templos, aunque con un número limitado de fieles para poder respetar la distancia.

FLEXIBILIZACIÓN "ABSURDA"

"Si fuese posible encerrarnos todos en casa durante tres semanas, podríamos prácticamente interrumpir la transmisión del virus. Pero vivimos en el mundo real", afirmó Paulo Menezes, coordinador del Centro de Contingencia de Covid de San Pablo. Pero para el investigador Domingos Alves, especialista en análisis de datos de la Facultad de Medicina de la Universidad de San Pablo (USP), se trata de una flexibilización "absurda". "Es lamentable que se anuncie una reapertura cuando todo indica que la próxima semana o la siguiente faltarán insumos para intubar pacientes", señala. Brasil es el segundo país con mayor número absoluto de muertos, 368.000, después de Estados Unidos. Solo en marzo, el gigante sudamericano registró 66.000 decesos, el mes más letal desde el inicio de la pandemia. Y la semana pasada batió nuevos récords al registrar en dos ocasiones más de 4.000 muertos en un solo día. Esa situación no se ha vuelto a repetir esta semana: el promedio móvil (que toma en cuenta los últimos siete días) volvió a caer por debajo de los 3.000 decesos diarios este jueves, por primera vez desde el 9 de abril. Según Domingos Alves se requieren al menos tres semanas de reducción sostenida para identificar un cambio de tendencia.

GOBIERNO NACIONAL
Paraguay de la gente

GOBERNACIÓN DEL XVII DEPARTAMENTO DE ALTO PARAGUAY
Secretaría de Administración y Finanzas
Unidad Operativa de Contrataciones
LLAMADO LPN/SBE Nº 01/2021 ID N° 396.652

OBJETO: "LICITACION PÚBLICA NACIONAL POR SUBASTA A LA BAJA ELECTRONICA LPN/SBE N° 01/2021 CONSTRUCCIONES EN VARIOS DISTRITOS DEL XVII DEPARTAMENTO DE ALTO PARAGUAY PLURIANUAL 2021 – 2022 - AD REFERENDUM A LA AMPLIACIÓN PRESUPUESTARIA CON PRECALIFICACIÓN N° 680

PARTICIPACIÓN:
Podrán participar del llamado Empresas Nacionales unipersonales o sociedades que han participado de la Precalificación N° 01/2021 con ID 680, debidamente constituidas, legalmente autorizadas a operar en tal sentido. No podrán participar personas Físicas y/o Jurídicas inhabilitadas conforme al Art. 40 de la Ley 2051/2003 "De Contrataciones Públicas". El Pliego de Bases y Condiciones se podrá obtener bajando del portal de la Dirección Publica Nacional de Contrataciones www.dncp.gov.py.
Fecha de Inicio de Propuestas
Viernes, 23 de abril de 2021 - 08:00
Fecha Límite de Propuestas
Lunes, 26 de abril de 2021 - 08:00
Inicio de la Etapa Competitiva
Lunes, 26 de abril de 2021 - 08:10
ENTREGA Y APERTURA FISICA DE SOBRES
Recepción: FUERTE OLIMPO, Sede Central de la Gobernación de Alto Paraguay, hasta las 07:15 hs. Del miércoles 28 de abril de 2021.
Acto de Apertura de Sobres: A las 07:45 hs. del mismo día en FUERTE OLIMPO, en la Oficina de la UOC de la Gobernación de Alto Paraguay.

Gobernación de Alto Paraguay
Unidad Operativa de Contratación
Teléfono (021) 449 -617 - Paraguay
5349

DNCP DIRECCIÓN NACIONAL DE CONTRATACIONES PÚBLICAS
GOBIERNO NACIONAL
Paraguay de la gente

LA DIRECCIÓN NACIONAL DE CONTRATACIONES PÚBLICAS

Invita a los interesados en participar del llamado a Licitación Pública Nacional N° 01/2021 **"CONTRATACIÓN DE EMPRESA CONSULTORA PARA MANTENIMIENTO Y DESARROLLO DE SISTEMAS DE LA DNCP" aprobado por Resolución DNCP N° 1282/2021.**

Pliegos de Bases y Condiciones: se encuentra disponible en el Sistema de Información de Contrataciones Públicas, **www.contrataciones.gov.py,** con el **ID N° 395.411.**

Consultas: Las consultas serán recibidas hasta las 10:00 AM del 05/05/2021.

Entrega y apertura de ofertas físicas: Las ofertas físicas deberán ser presentadas el 12/05/2021, hasta las 10:00 AM., en la DNCP (Estados Unidos N° 961 c/ Tte. Fariña – Planta Baja). El acto público de apertura de ofertas se realizará el mismo día, a las 10:15 AM, en la Dirección Nacional de Contrataciones Públicas.

Moneda: Guaraníes.

NO PODRÁN PRESENTAR PROPUESTAS, LAS PERSONAS FÍSICAS O JURÍDICAS QUE SE ENCUENTREN INHABILITADAS EN ALGUNAS DE LAS CAUSALES DE PROHIBICIÓN ESTABLECIDAS EN EL ARTÍCULO 40 DE LA LEY 2051/03 "DE CONTRATACIONES PÚBLICAS".

5361

BREVES

ISRAEL

Al aire libre, sin mascarilla

La avanzada vacunación masiva permitirá a los ciudadanos de Israel prescindir del barbijo al aire libre.

Llevar mascarilla al aire libre dejará de ser obligatorio a partir de este domingo en Israel, un país que apostó decididamente por la vacunación masiva de su población para luchar contra el coronavirus. Israel fue uno de los primeros países en la primavera del 2020 en imponer la mascarilla sanitaria en los lugares públicos. Pero actualmente el 53% de su población de 9,3 millones de habitantes ya ha recibido las dos dosis de la vacuna de Pfizer/BioNTech. "Las mascarillas están hechas para protegernos de la pandemia del coronavirus. Pero como los expertos han concluido que la mascarilla ya no era necesaria al aire libre, he decidido levantar (la obligación de llevar) mascarilla", indicó el ministro de Salud, Yuli Edelstein, en un comunicado.

DINAMARCA

Acelera reapertura desde el 21

A partir del 21 de abril, en Dinamarca volverán los espectadores a los estadios y los clientes a los restaurantes.

Gracias a una situación bajo control de la pandemia de coronavirus, Dinamarca va a poder acelerar su reapertura a partir del 21 de abril, con espectadores en los estadios y clientes en los restaurantes por ejemplo, anunció este viernes el gobierno. "Dinamarca se encuentra en una situación en la que podemos abrir más. Es al mismo tiempo responsable y muy positivo, pero esto requiere que conservemos las buenas costumbres, que continuemos haciéndonos tests y utilizando el +coronapas+ para acceder a ciertas actividades", declaró el ministro de Justicia, Nick Haekkerup, en un comunicado.

ESPAÑA

Gobierno, bajo presión

El gobierno español enfrenta una fuerte presión para extender el estado de alarma más allá del 9 de mayo.

Con los contagios en aumento y retrasos en el plan de vacunación europeo ante las dudas por los coágulos sanguíneos, el gobierno español enfrenta una fuerte presión para extender el estado de alarma más allá del 9 de mayo para combatir la pandemia. Ese día decaerá este régimen de emergencia, vigente desde octubre, que permite al gobierno central y a las regiones restringir derechos fundamentales como la movilidad, con medidas como toques de queda y cierres perimetrales. El presidente Pedro Sánchez dijo que no pretende prorrogarlo, alegando que las regiones tienen "herramientas suficientes" para enfrentar al covid-19.

Escaneado con CamScanner

VALOR DEL TRANSPORTE MARÍTIMO SE INCREMENTÓ 4 VECES MÁS

Avizoran suba de precios de rubros chinos por el aumento del flete

Importadores advierten que precios de rubros provenientes de Asia aumentarán a nivel local a partir del 2º semestre.

Debido al fuerte incremento del costo del transporte fluvial internacional, el valor de los productos provenientes de China deberá ser aumentado en el mercado local desde el segundo semestre de este año, según comentó a La Nación el presidente del Centro de Importadores del Paraguay, Elzear Salemma.

El importaor señaló que se registra una suba de casi cuatro veces más en el costo del flete internacional, comparado con el valor abonado el año pasado. Según comentó Salemma, actualmente un contenedor de 40 pies, si se transporta desde China a Asunción, cuesta unos US$ 12.000.

No obstante, el precio pagado el año pasado por ese mismo flete fue de US$ 3.000 aproximadamente. "Estamos afectados por la pandemia y también por el alto precio de los fletes. Esto hizo incluso que mucha gente postergue sus importaciones. Estamos pagando un flete con un precio de cuatro veces más que el del año pasado", afirmó el titular del CIP.

Aclaró que es un problema internacional y va más allá de algo nacional. "Son las navieras europeas las que determinan los precios de esos fletes, y no hay ni siquiera con quién hablar para poder bajar esos precios. Desde China a Asunción es el tema", expresó.

ARCHIVO

Actualmente un contenedor de 40 pies, si se transporta desde China a Asunción, cuesta US$ 12.000 y el año pasado ese mismo flete costó cerca de US$ 3.000.

IMPORTACIONES DESDE CHINA

Los datos manejados por el Banco Central indican que Paraguay importó 181.308 toneladas de productos chinos en estos primeros tres meses del año, por un valor de US$ 765,8 millones. Estas cifras, si se las comparan con las del primer trimestre del año pasado, representan un aumento de 2,6% en volumen y una caída de -12,5% en valores.

De enero a marzo del 2020 ingresaron al país unas 176.608 toneladas de productos chinos, por unos US$ 875,5 millones, indica el reporte de la banca matriz.

China fue el principal país de origen de las importaciones paraguayas durante el primer trimestre de este año, con una participación del 29,8% en el valor global de las importaciones totales, que ascendieron a US$ 2.702,3 millones al cierre de marzo. Los productos chinos más importados por Paraguay son los teléfonos móviles, neumáticos nuevos, consolas de videojuegos, computadoras portátiles y partes y accesorios para computadora.

EXPORTACIONES CRECIERON 3,4%

Las exportaciones totales presentaron un incremento de 3,4% en el primer trimestre de este año, en comparación con el mismo periodo del 2020. Esto luego de totalizar unos US$ 3.098,5 este año y superar a los US$ 2.995,7 millones del 2020, según el boletín de comercio exterior del BCP.

El reporte de la banca matriz desglosa que las exportaciones registradas representaron el 74,1% del total, tras alcanzar US$ 2.295,2 millones. Este monto viene a ser superior en 19% al registrado en el periodo anterior. Las reexportaciones, por su parte, totalizaron US$ 602,6 millones y lograron una participación del 19,4% en el total. El 6,5% restante corresponden a otras exportaciones, que fueron enviadas por un valor de US$ 200,8 millones. En ese sentido, el informe del BCP destaca que las exportaciones registradas fueron impulsadas principalmente por mayores envíos de cereales, carne bovina y granos de soja.

IMPORTACIONES PARAGUAYAS DESDE CHINA

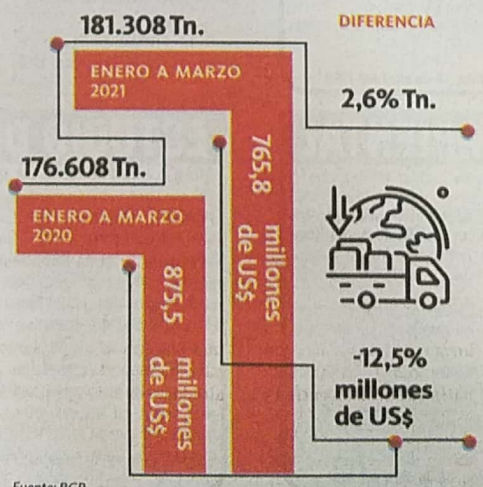

Fuente: BCP.

DNCP DIRECCIÓN NACIONAL DE CONTRATACIONES PÚBLICAS ■ GOBIERNO NACIONAL ■ Paraguay de la gente

LA DIRECCIÓN NACIONAL DE CONTRATACIONES PÚBLICAS

Invita a los interesados en participar del llamado a Licitación Pública Nacional Nº 01/2021 **"CONTRATACIÓN DE EMPRESA CONSULTORA PARA MANTENIMIENTO Y DESARROLLO DE SISTEMAS DE LA DNCP" aprobado por Resolución DNCP Nº 1282/2021.**

Pliegos de Bases y Condiciones: se encuentra disponible en el Sistema de Información de Contrataciones Públicas, **www.contrataciones.gov.py,** con el **ID Nº 395.411.**

Consultas: Las consultas serán recibidas hasta las 10:00 AM del 05/05/2021.

Entrega y apertura de ofertas físicas: Las ofertas físicas deberán ser presentadas el 12/05/2021, hasta las 10:00 AM., en la DNCP (Estados Unidos Nº 961 c/ Tte. Fariña – Planta Baja). El acto público de apertura de ofertas se realizará el mismo día, a las 10:15 AM, en la Dirección Nacional de Contrataciones Públicas.

Moneda: Guaraníes.

NO PODRÁN PRESENTAR PROPUESTAS, LAS PERSONAS FÍSICAS O JURÍDICAS QUE SE ENCUENTREN INHABILITADAS EN ALGUNAS DE LAS CAUSALES DE PROHIBICIÓN ESTABLECIDAS EN EL ARTÍCULO 40 DE LA LEY 2051/03 "DE CONTRATACIONES PÚBLICAS".

5361

Escaneado con CamScanner

INFORME DE COMERCIO EXTERIOR DEL BANCO CENTRAL DEL PARAGUAY

Exportaciones de carne cierran el primer trimestre con cifras récord

Mentu señala que para que se continúe bien depende en buena medida de la situación sanitaria mundial.

ARCHIVO

Las exportaciones de carne durante el primer trimestre del año ascendieron a US$ 355,5 millones.

Las exportaciones de carne durante el primer trimestre del año ascendieron a US$ 355,5 millones, lo que correspondió a 87.230 toneladas enviadas, presentando así, incrementos de 26,4% y 25,8% en valor y cantidad, respectivamente, en relación al mismo periodo del año anterior, según el reporte de Comercio Exterior del Banco Central del Paraguay (BCP). Este récord está explicado por el crecimiento bueno de los envíos a Chile, principal mercado de destino, el incremento de la demanda de los demás países importadores y el aumento de 0,5% interanual del precio promedio. Alcanzó US$ 152,3 millones y un volumen de 32,3 mil toneladas a marzo. Estas cifras indican un aumento del 42,2% en valores y del 42,5% en volumen.

El 2º destino en importancia es el mercado ruso, que registró a marzo de 2021 caídas tanto en valores como en volúmenes del 1,7% y 2,2%, respectivamente. Así también, se destaca que durante el 1er trimestre del este año se exportó por primera vez carne kosher a Taiwán, para consumo de comunidad judía residente en dicho país. Según el análisis de la consultora Mentu, que las exportaciones continúen con buenos resultados depende en buena medida de la situación sanitaria mundial. "Cabe mencionar, que el confinamiento que impuso el gobierno de Chile ante el aumento de contagios de covid-19, a pesar del avance en la vacunación, podría afectar a la demanda de carne bovina paraguaya, y, en efecto, también a los precios de animales, tanto en frigoríficos como en ferias", señala.

Entre los principales productos exportados al tercer mes del 2021, se destacaron con signos positivos los cereales con un incremento del 84,6% y una incidencia en las exportaciones registradas 5,3% y las carnes, con un crecimiento del 26,4% y una incidencia del 3,9% en el aumento de las exportaciones registradas. El precio promedio de la carne a marzo de 2021 fue un 0,5% superior al registrado en el mismo periodo del año anterior, observándose los mayores incrementos en Kuwait (24,1%), Hong Kong (8,9%), Taiwán (4,8%) y Rusia (0,6%). El reporte del BCP muestra, que Israel fue el destino que mejor pagó por la carne paraguaya, con un precio promedio de 5.358 dólares americanos por tonelada.

LA TENDENCIA

PRODUCTOS MÁS DINÁMICOS EN MARZO 2021

Rubros	(Millones US$)	Variación %
Granos de soja	578,4	125,2
Maíz	13,5	87,9
Carne bovina	145,0	53,9
Aceite de soja	36,1	20,4
Energía Eléctrica	142,3	4,8

Fuente: BCP Comercio Exterior 2021.

Secretaría NACIONAL DE DEPORTES ■ GOBIERNO NACIONAL Paraguay de la gente

LICITACIÓN PÚBLICA NACIONAL N°04/2021
SUBASTA A LA BAJA ELECTRÓNICA
ID 395.054

"Contratación de Servicios de Impresión, Fotocopiado y Escaneo con Provisión de Papeles e Insumos para varias Dependencias de la SND en la Modalidad de Contrato Abierto"

CONVOCANTE: Secretaría Nacional de Deportes, dependiente de la Presidencia de la República.

Objeto de la Licitación: "CONTRATACIÓN DE SERVICIOS DE IMPRESIÓN, FOTOCOPIADO Y ESCANEO CON PROVISIÓN DE PAPELES E INSUMOS PARA VARIAS DEPENDENCIAS DE LA SND EN LA MODALIDAD DE CONTRATO ABIERTO" cuyas características, Especificaciones Técnicas y requisitos podrán ser consultados en la página web de la DNCP **www.contrataciones.gov.py.**

Fuente de Financiamiento: Recursos Institucionales (Fuente 30) - PLURIANUAL

Datos de la Licitación:

- Fecha Límite de Consultas: miércoles, 21 de abril de 2021 - 10:00
- Fecha Límite de Respuestas: lunes, 26 de abril de 2021 - 11:00
- Fecha de Inicio de Propuestas: miércoles, 28 de abril de 2021 - 08:00
- Fecha Límite de Propuestas: jueves, 29 de abril de 2021 - 08:00
- Inicio de la Etapa Competitiva: jueves, 29 de abril de 2021 - 08:10

Las ofertas físicas deberán ser remitidas a: Mesa de Entrada de la Secretaría Nacional de Deportes, en Avenida Eusebio Ayala Km 4 ½ y R.I. 6 Boquerón, Asunción – Paraguay, a más tardar el día viernes, 30 de abril de 2021 - 10:00 hs.

El acto de apertura de las ofertas físicas se realizará en las oficinas de la Secretaría Nacional de Deportes, el día viernes 30 de abril de 2021 - 10:30 hs.

No podrán participar las personas físicas o jurídicas que se hallen comprendidas en las inhabilidades previstas en el Art. 40° de la Ley 2.051/03 de Contrataciones Públicas.

UNIDAD OPERATIVA DE CONTRATACIONES
Asunción, Abril de 2021

5428

■ GOBIERNO NACIONAL Paraguay de la gente

GOBERNACIÓN DEL XVII DEPARTAMENTO DE ALTO PARAGUAY
Secretaría de Administración y Finanzas
Unidad Operativa de Contrataciones
LLAMADO LPN/SBE Nº 01/2021 ID N° 396.652

OBJETO: "LICITACION PÚBLICA NACIONAL POR SUBASTA A LA BAJA ELECTRONICA LPN/SBE N° 01/2021 CONSTRUCCIONES EN VARIOS DISTRITOS DEL XVII DEPARTAMENTO DE ALTO PARAGUAY PLURIANUAL 2021 – 2022 - AD REFERENDUM A LA AMPLIACIÓN PRESUPUESTARIA CON PRECALIFICACIÓN N° 680

PARTICIPACIÓN:
Podrán participar del llamado Empresas Nacionales unipersonales o sociedades que han participado de la Precalificación N° 01/2021 con ID 680, debidamente constituidas, legalmente autorizadas a operar en tal sentido. No podrán participar personas Físicas y/o Jurídicas inhabilitadas conforme al Art. 40 de la Ley 2051/2003 "De Contrataciones Públicas". El Pliego de Bases y Condiciones se podrá obtener bajando del portal de la Dirección Publica Nacional de Contrataciones www.dncp.gov.py.
Fecha de Inicio de Propuestas
Viernes, 23 de abril de 2021 - 08:00
Fecha Límite de Propuestas
Lunes, 26 de abril de 2021 - 08:00
Inicio de la Etapa Competitiva
Lunes, 26 de abril de 2021 - 08:10
ENTREGA Y APERTURA FISICA DE SOBRES
Recepción: FUERTE OLIMPO, Sede Central de la Gobernación de Alto Paraguay, hasta las 07:15 hs. Del miércoles 28 de abril de 2021.
Acto de Apertura de Sobres: A las 07:45 hs. del mismo día en FUERTE OLIMPO, en la Oficina de la UOC de la Gobernación de Alto Paraguay.

Gobernación de Alto Paraguay
Unidad Operativa de Contratación
Teléfono (021) 449 -617 - Paraguay

5349

DNCP DIRECCIÓN NACIONAL DE CONTRATACIONES PÚBLICAS ■ GOBIERNO NACIONAL Paraguay de la gente

LA DIRECCIÓN NACIONAL DE CONTRATACIONES PÚBLICAS

Invita a los interesados en participar del llamado a Licitación Pública Nacional Nº 01/2021 **"CONTRATACIÓN DE EMPRESA CONSULTORA PARA MANTENIMIENTO Y DESARROLLO DE SISTEMAS DE LA DNCP" aprobado por Resolución DNCP Nº 1282/2021.**

Pliegos de Bases y Condiciones: se encuentra disponible en el Sistema de Información de Contrataciones Públicas, **www.contrataciones.gov.py,** con el **ID Nº 395.411.**

Consultas: Las consultas serán recibidas hasta las 10:00 AM del 05/05/2021.

Entrega y apertura de ofertas físicas: Las ofertas físicas deberán ser presentadas el 12/05/2021, hasta las 10:00 AM., en la DNCP (Estados Unidos Nº 961 c/ Tte. Fariña – Planta Baja). El acto público de apertura de ofertas se realizará el mismo día, a las 10:15 AM, en la Dirección Nacional de Contrataciones Públicas.

Moneda: Guaraníes.

NO PODRÁN PRESENTAR PROPUESTAS, LAS PERSONAS FÍSICAS O JURÍDICAS QUE SE ENCUENTREN INHABILITADAS EN ALGUNAS DE LAS CAUSALES DE PROHIBICIÓN ESTABLECIDAS EN EL ARTÍCULO 40 DE LA LEY 2051/03 "DE CONTRATACIONES PÚBLICAS".

5361

Escaneado con CamScanner