TESÃI HA TEKO PORAVE
MOTENONDEHA
MINISTERIO DE SALUD PÚBLICA Y BIENESTAR SOCIAL

NASTA

Título: Licitación Pública Nacional Nº 13/2017.
Diario: La Nación.
Fecha: 15/09/2017
Página: 50 – Deportes.

EN SINGAPUR

Hamilton intentará alejarse aún más de Vettel

El circuito Marina Bay recibe desde hoy la 14a. fecha del Mundial de Fórmula Uno.

Lewis Hamilton, piloto.

Con 238 puntos, 3 más que su archirrival de Ferrari, el alemán Sebastian Vettel, el piloto británico de Mercedes, Lewis Hamilton, intentará desprenderse este domingo al frente del campeonato mundial de pilotos, cuando se dispute la decimocuarta parada del campeonato mundial de Fórmula Uno en el circuito urbano de Marina Bay, en Singapur.

En este país asiático, la presión se vuelca íntegramente sobre Vettel, quien está obligado a asestar un golpe de autoridad a bordo de su Ferrari tras los dos espectaculares triunfos logrados por el piloto británico en el Spa-Francorchamps de Bélgica y Monza, Italia. Esos 50 puntos que sumó de manera consecutiva el tres veces campeón del mundo lo colocaron al frente del Mundial de pilotos por primera vez en toda la temporada, situación que Vettel deberá intentar revertir para seguir con ilusiones de pelear por el título. Para la jornada de este viernes está previsto la celebración de los dos primeros entrenamientos libres, donde los monoplazas probarán este intrincado circuito que de acuerdo a los expertos es más exigente con el chassis de las máquinas, que con los motores.

GOLF RENTADO INTERNACIONAL Y AMATEUR NACIONAL

Franco juega en Canadá

En tanto que en Holanda, Fabrizio Zanotti ayer solo compitió a medias por las malas condiciones climáticas.

WEB PGA TOUR

El maestro paraguayo Carlos Franco se muestra desde hoy en el exigente torneo canadiense Pacific Link Bear Mountain Championship.

En el campo rentado, desde este viernes, el golfista paraguayo Carlos Franco afronta un nuevo desafío en el Champions Tour, gira reservada para golfistas de 50 años en adelante. Esta vez, Franco disputará el Pacific Links Bear Mountain Championship, a celebrarse en los links del Bear Mountain Resort de Victoria, Canadá, que repartirá una bolsa de 1.800.000 dólares entre los mejores del torneo.

El golfista compatriota viene de una interesante presentación en el Japan Airlines Championship, que tuvo lugar en la lejana Japón, donde compartió el puesto 15 del certamen, con menos 8, a 6 impactos del ganador Colin Montgomerie, con 14 menos.

Por su parte, Fabrizio Zanotti solo pudo jugar los 5 primeros hoyos de la primera vuelta del KLM Open, que se disputa en Holanda, por una nueva parada del European Tour, ya que fue suspendido debido a los fuertes vientos e inundación del campo. Al momento de la suspensión Zanotti compartía el puesto 53.

AMATEUR LOCAL

La Asociación Paraguaya de Golf abre desde hoy la disputa de la sexta fecha del Circuito Nacional de Mayores en las instalaciones del Club Centenario, en Surubi-í, Limpio, en la categoría scratch en ambas ramas.

El ganador acompañará a Gustavo Silvero en el 22º torneo internacional por equipos Copa Juan Carlos Taihade, del 31 de octubre al 5 de noviembre venidero en Buenos Aires y al 58º Campeonato Nacional por golpes del 5 al 11 de noviembre.

GOLF PROFESIONAL

Gira: Champions Tour 2017
Parada: Número 22 del año
Torneo: Pacific Links Bear Mountain Championship
Cancha: Bear Mountain Resort
País: Canadá
Premios: 1.800.000 dólares
Presencia de: Carlos Franco

BRVS

TENIS FEMENINO

CAMI GIÁNGRECO PASÓ A CUARTOS EN ARGENTINA

La tenista Paraguaya Camila Giangreco, como siembra número dos, selló este jueves su pase a los cuartos de final del Futures argentino de 15.000 dólares, que se juega en las canchas del Club Atlético San Lorenzo de Almagro, de Buenos Aires. Ayer, por segunda ronda, la raqueta guaraní derrotó a la tenista anfitriona Zelenka García por 7-5, 6-1, y por el pase a las semifinales medirá a la chilena Daniela López. En primera ronda, Camila había derrotado con contundencia a la argentina Dana Ferreyra por 6-2 y 6-3.

FÚTBOL DE SALÓN

EL NACIONAL C20 ABRE HOY CON 5 JUEGOS

Esta noche se juegan 5 partidos de las eliminatorias del Campeonato Nacional de Fútbol de Salón C20, cuyas finales se disputarán del 3 al 10 de octubre venidero, en Vallemí. Los compromisos para hoy son: Limpio-Piquete Cué, Remansito-Villa Hayes, Villa Elisa-Villeta, Ypacaraí-Fernando de la Mora y Bella Vista Norte-Capitán Bado. En primera ronda ganaron Cnel. Oviedo, Benjamín Aceval, Villa Hayes; Itauguá, Villeta, Villarrica, Minga Guazú e Yby Yaú. Estas eliminatorias clasificarán a 7 equipos, que disputarán la final junto con Vallemí.

TENIS DE MESA

Paraguay cae ante Brasil y es bronce

El seleccionado nacional perdió 0-3 en semifinales tras ganar 4 juegos seguidos.

WEB FPT.PY

El mesatenista paraguayo de 24 años, Marcelo Aguirre, fue gran figura en el equipo guaraní.

El seleccionado nacional de tenis de mesa con Marcelo Aguirre, Alejandro Toranzos, Axel Gavilán y Benicio Moreno, se quedó con la medalla de bronce del Campeonato Panamericano de mayores 2017, que se celebra en Colombia, al caer en semifinales ante Brasil por 0-3.

Marcelo Aguirre perdió ante Thiago Monteiro por 1-3 (9-11, 11-9, 9-11, 4-11); Alejandro Toranzos por 1-3 ante Eric Jouti (12-14, 11-4, 7-11, 9-11), Axel Gavilán 0-3, con Vitor Ishiy (5-11, 3-11, 8-11). Paraguay jugó 5 juegos, ganó 4 y perdió uno; venció 3-0 a San Salvador; 3-2 a Chile; 3-2 a Guatemala y 3-1 a Perú. En tanto, la Federación Paraguaya de Tenis de Mesa ajusta los detalles para recibir este mes el Campamento Continental de Esperanzas y el Campeonato Latinoamericano U11 y U13.

MINISTERIO DE SALUD PÚBLICA Y BIENESTAR SOCIAL
GOBIERNO NACIONAL

LICITACIÓN PUBLICA NACIONAL Nº 13/2017
AD REFERÉNDUM - "ADQUISICIÓN DE MATERIALES, INSUMOS, EQUIPOS Y HERRAMIENTAS PARA REHABILITACIÓN DE SISTEMAS EXISTENTES EN LA REGIÓN OCCIDENTAL CHACO PARAGUAYO"
ID N° 334.488

CONVOCANTE: MINISTERIO DE SALUD PUBLICA Y BIENESTAR SOCIAL – SERVICIO NACIONAL DE SANEAMIENTO AMBIENTAL – SENASA, a través de la SUB UNIDAD OPERATIVA DE CONTRATACIONES S3.

DOCUMENTOS: El Pliego de Bases y Condiciones podrá ser obtenido sin costo alguno, a través del Sistema de Información de Contrataciones Públicas (SICP) www.dncp.gov.py, con el ID N° 334.488.

CONSULTAS Y/O ACLARACIONES: Podrán ser realizadas hasta el día 06/10/17, hasta las 15:00 hs.

FECHA TOPE DE ENTREGA DE LAS OFERTAS: 17/10/2017 hasta las 09:40 hs.

FECHA DE APERTURA DE SOBRES: 17/10/2017 a las 10:00 hs.

LUGAR PARA ENTREGA DE SOBRES: SUB UNIDAD OPERATIVA DE CONTRATACIONES S3, sito en las calles Mcal. Estigarribia Nº 796 esq. Tacuary, 3er Piso, Mesa de Entrada. Teléfono: (021) 448 - 408.

NO PODRÁN PRESENTAR PROPUESTAS NI CELEBRAR CONTRATOS, LAS PERSONAS FÍSICAS O JURÍDICAS QUE SE ENCUENTREN INHABILITADAS EN ALGUNAS DE LAS CAUSALES DE PROHIBICIÓN ESTABLECIDOS EN EL ART. 40 DE LA LEY Nº 2051/03.

83571

TESÃI HA TEKO PORAVE
MOTENONDEHA
MINISTERIO DE SALUD PÚBLICA Y BIENESTAR SOCIAL

NASTA

Título: Licitación Pública Nacional Nº 13/2017.
Diario: La Nación.
Fecha: 16/09/2017
Página: 12 – Economía, Negocios & Más.

PROYECCIONES DEL BANCO CENTRAL Y EL MINISTERIO DE HACIENDA

Paraguay, el país que más crecerá en el último quinquenio, afirman

Para el 2017, el fisco espera que la recaudación impositiva crezca en torno al 9%, en comparación al año pasado.

Se espera que el Producto Interno Bruto del país registre una expansión promedio anual del 6%.

Al cierre de este 2017, el Paraguay será el país que más crecerá en el último quinquenio dentro de la región. El Ministerio de Hacienda y el Banco Central del Paraguay (BCP) proyectan una expansión promedio del 6% del Producto Interno Bruto (PIB) en los últimos cinco años, atendiendo los resultados macroeconómicos desde el 2013 al 2017.

Esto lo informó la ministra de Hacienda, Lea Giménez, durante la presentación del proyecto de Presupuesto General de la Nación (PGN) para el 2018, ante la Comisión Bicameral, que se encargará de estudiar y dictaminar el plan de gastos para luego remitirlo a la Cámara de Diputados.

De acuerdo al informe del fisco, el segundo país con el mayor crecimiento será Bolivia, con un 5% de expansión. A este le siguen Perú con 3,8%, Colombia con 3,3%, Uruguay con 2,4%, Chile con 2,3%, Argentina con 0,5%; mientras que Brasil presentará un decrecimiento del 0,7%. Ver info.

La titular de la cartera económica afirmó que este crecimiento será posible gracias al impulso de la inversión pública y el desacople de Paraguay de sus socios comerciales, a través de la aparición de nuevos motores económicos, como las industrias y el sector de la construcción, que lograron que el país siga creciendo a pesar de la crisis regional.

PARA EL 2018

Para el ejercicio 2018, el fisco proyecta un crecimiento económico del 3,9% en comparación al 2017, con un Producto Interno Bruto nominal de G. 181,8 billones, una inflación del 4%, una recaudación impositiva de 8,1% más que el 2017, y con un tipo de cambio del dólar de G. 5.932.

Para este ejercicio, el Banco Central del Paraguay espera que el PIB crezca en un 4,2% frente al 2016; el ingreso tributario total aumente en un 9% en comparación al año pasado, y que la inflación se mantenga en un 4%.

A agosto de este año, la inflación fue de 0,3%, generado principalmente por la suba en los precios de los alimentos, servicios y bienes duraderos, señala el informe de Índice de Precios al Consumidor (IPC) del BCP. Con esto, la inflación acumulada de enero a agosto del 2017 asciende a 2,4%; mientras que en el interanual (últimos 12 meses) se mantiene en 4%.

MINISTERIO DE SALUD PÚBLICA Y BIENESTAR SOCIAL
GOBIERNO NACIONAL

LICITACIÓN PUBLICA NACIONAL Nº 13/2017
AD REFERÉNDUM - "ADQUISICIÓN DE MATERIALES, INSUMOS, EQUIPOS Y HERRAMIENTAS PARA REHABILITACIÓN DE SISTEMAS EXISTENTES EN LA REGIÓN OCCIDENTAL CHACO PARAGUAYO"
ID N° 334.488

CONVOCANTE: MINISTERIO DE SALUD PUBLICA Y BIENESTAR SOCIAL – SERVICIO NACIONAL DE SANEAMIENTO AMBIENTAL – SENASA, a través de la SUB UNIDAD OPERATIVA DE CONTRATACIONES S3.

DOCUMENTOS: El Pliego de Bases y Condiciones podrá ser obtenido sin costo alguno, a través del Sistema de Información de Contrataciones Públicas (SICP) www.dncp.gov.py, con el ID N° 334.488.

CONSULTAS Y/O ACLARACIONES: Podrán ser realizadas hasta el día 06/10/17, hasta las 15:00 hs.

FECHA TOPE DE ENTREGA DE LAS OFERTAS: 17/10/2017 hasta las 09:40 hs.

FECHA DE APERTURA DE SOBRES: 17/10/2017 a las 10:00 hs.

LUGAR PARA ENTREGA DE SOBRES: SUB UNIDAD OPERATIVA DE CONTRATACIONES S3, sito en las calles Mcal. Estigarribia N° 796 esq. Tacuary, 3er Piso, Mesa de Entrada, Teléfono: (021) 446 - 408.

NO PODRÁN PRESENTAR PROPUESTAS NI CELEBRAR CONTRATOS, LAS PERSONAS FÍSICAS O JURÍDICAS QUE SE ENCUENTREN INHABILITADAS EN ALGUNAS DE LAS CAUSALES DE PROHIBICIÓN ESTABLECIDOS EN EL ART. 40 DE LA LEY N° 2051/03.

(0001)

Agentes mantienen expectativas

Proyectan un crecimiento de la economía paraguaya del 4%.

Los agentes económicos locales esperan para este año y el 2018 un crecimiento de la economía del 4%, cifra que no modificaron respecto al mes pasado, al igual que la inflación, conforme al resultado de la encuesta de Expectativas de Variables Económicas (EVE) realizada en el mes de setiembre por el Banco Central del Paraguay (BCP).

Para setiembre del 2017, el promedio de la expectativa de inflación mensual es de 0,3%, porcentaje similar al promedio de la expectativa registrada durante el mismo período del 2016. Así, la inflación anualizada del 2017, utilizando el promedio mensual de la expectativa de inflación, sería del 3,6%.

Con referencia a la evolución del tipo de cambio del guaraní al dólar, la expectativa de los agentes para el noveno mes del año es de 5.630, superior a los G. 5.590 reportado el mes anterior para este mes; en tanto que para el mes de octubre del 2017 se espera que se ubique en G. 5.650. Para fines del 2017 y 2018, los agentes económicos esperan que el tipo de cambio se ubique en G. 5.750 y G 5.850, respectivamente.

Respecto a la Tasa de Interés de Política Monetaria (TPM), que es el instrumento con el cual el BCP conduce la política monetaria de modo a que la inflación se ubique en la meta en el horizonte de política, la mayoría de los agentes económicos espera que la misma se ubique en 5,25% para los periodos mensuales (setiembre 2017 y octubre 2017) y anuales (2017 y 2018).

TESÃI HA TEKO PORAVE
MOTENONDEHA
MINISTERIO DE SALUD PÚBLICA Y BIENESTAR SOCIAL

NASTA

Título: Licitación Pública Nacional Nº 13/2017.
Diario: La Nación.
Fecha: 17/09/2017
Página: 39 – Mundo.

BRUSCO AUMENTO DEL HAMBRE

Hay casi 1.000 millones de hambrientos en el mundo

El hambre afectó a 815 millones de personas en el 2016. El incremento se debe "a la proliferación" de conflictos y a fenómenos climáticos, señaló la ONU.

Más de la mitad de las personas que sufrían hambre el año pasado, es decir, 489 millones, viven en países golpeados por los conflictos.

El hambre en el mundo

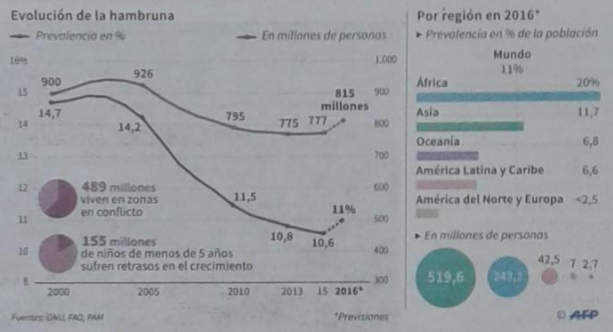

Paris, Francia. AFP

El mayor número de conflictos y el cambio climático son las principales causas del brusco aumento del hambre en el mundo en 2016, tras una década de retroceso casi constante, alarmó el viernes la ONU, haciendo un llamamiento a las inversiones agrícolas. El año pasado, el hambre afectó a 815 millones de personas, es decir, al 11% de la población mundial, y a 38 millones de personas más que en 2015, según el informe sobre seguridad alimentaria mundial. El incremento se debe en "gran parte a la proliferación" de conflictos y a los fenómenos climáticos, señaló la ONU. Más de la mitad de las personas que sufrían hambre el año pasado, es decir, 489 millones, viven en países golpeados por los conflictos.

Paralelamente, 155 millones de niños menores de 5 años sufren un retraso de crecimiento debido al hambre y 52 millones de niños padecen una insuficiencia ponderal respecto a su talla.

El informe destaca al mismo tiempo que 41 millones de niños menores de cinco años sufren sobrepeso, lo que acrecienta el riesgo de sufrir obesidad y enfermedades durante la edad adulta. "La anemia entre las mujeres y la obesidad entre los adultos también son preocupantes", juzgó el estudio publicado por varias agencias de la ONU, esto es, la FAO, el FIDA (Fondo Internacional de la ONU para el Desarrollo Agrícola) y el PAM (Programa Mundial de Alimentos), y a las que se sumaron por primera vez Unicef y la OMS. "Estas tendencias no solo son consecuencia de los conflictos y el cambio climático, sino también de cambios profundos en las costumbres alimentarias" y de la pobreza ligada a las "ralentizaciones económicas".

Según las agencias de la ONU, 520 millones de personas sufren hambre en Asia (11,7% de la población del continente), 243 millones en África (20%) y 42 millones en América Latina y el Caribe (6,6%).

815 MILLONES de personas fueron afectadas por el hambre el año pasado, es decir, el 11% de la población mundial, 38 millones de personas más que en 2015.

42 MILLONES de personas sufren hambre en América Latina. Según las agencias de la ONU, 520 millones de personas sufren hambre en Asia y 243 millones, en África.

En el 2016 el alza fue seria

Inversiones agrícolas a largo plazo "son insuficientes", según titular del FID.

Desde 2005, cuando había 926 millones de personas en el mundo afectadas por el hambre, las cifras habían mostrado un retroceso continuo hasta 2014, año en que la tendencia se invirtió muy ligeramente con 776 millones (frente a 775 en 2013). En 2015, el total sumó también un millón más (777).

Para Gilbert Houngbo, presidente del FIDA, era "difícil interpretar" esta ligera progresión entre 2013 y 2015. "Pero en 2016, el alza es realmente seria y constituye nuestra mayor preocupación en 15 años", declaró a la AFP. Houngbo advirtió especialmente sobre "el creciente impacto" del cambio climático, con "la sequía que perdura en Somalia, Etiopía y en África Oriental". "Las inversiones a largo plazo son insuficientes para permitir que las poblaciones rurales en las zonas más recónditas puedan vivir de sus cosechas", añadió. "Hay que reconocer que hay una toma de conciencia de la comunidad internacional sobre este problema", pero es necesario "relanzar la inversión agrícola a largo plazo", añadió.

MINISTERIO DE SALUD PÚBLICA Y BIENESTAR SOCIAL — GOBIERNO NACIONAL

LICITACIÓN PUBLICA NACIONAL Nº 11/2017
"ADQUISICIÓN DE EQUIPOS DE TRANSPORTE PARA EL SENASA" - ID Nº 333.769
Proyecto de Modernización del Sector Agua y Saneamiento
CONVENIO DE PRÉSTAMO Nº 7710 - PY - LEY Nº 3928/09

CONVOCANTE: MINISTERIO DE SALUD PUBLICA Y BIENESTAR SOCIAL – SERVICIO NACIONAL DE SANEAMIENTO AMBIENTAL – SENASA, a través de la SUB UNIDAD OPERATIVA DE CONTRATACIONES S3.

DOCUMENTOS: El Pliego de Bases y Condiciones podrá ser obtenido sin costo alguno, a través del Sistema de Información de Contrataciones Públicas (SICP) www.dncp.gov.py, con el ID Nº 333.769.

CONSULTAS Y/O ACLARACIONES: Podrán ser realizadas hasta el día 09/10/17, hasta las 13:00 hs.

FECHA TOPE DE ENTREGA DE LAS OFERTAS: 18/10/2017 hasta las 09:15 hs.

FECHA DE APERTURA DE SOBRES: 18/10/2017 hasta las 09:30 hs.

LUGAR PARA ENTREGA DE SOBRES: SUB UNIDAD OPERATIVA DE CONTRATACIONES S3, sito en las calles Mcal. Estigarribia Nº 796 esq. Tacuary, 3er Piso, Mesa de Entrada, Teléfono: (021) 448 - 408.

NO PODRÁN PRESENTAR PROPUESTAS NI CELEBRAR CONTRATOS, LAS PERSONAS FÍSICAS O JURÍDICAS QUE SE ENCUENTREN INHABILITADAS EN ALGUNAS DE LAS CAUSALES DE PROHIBICIÓN ESTABLECIDOS EN EL ART. 40 DE LA LEY Nº 2051/03.

83611

MINISTERIO DE SALUD PÚBLICA Y BIENESTAR SOCIAL — sbe — GOBIERNO NACIONAL

SUBASTA A LA BAJA ELECTRÓNICA
LICITACIÓN PUBLICA NACIONAL Nº 12/2017
"ADQUISICIÓN DE TANQUES PARA SISTEMAS DE AGUA"
PLURIANUAL - ID Nº 334.792

CONVOCANTE: MINISTERIO DE SALUD PUBLICA Y BIENESTAR SOCIAL – SERVICIO NACIONAL DE SANEAMIENTO AMBIENTAL – SENASA, a través de la SUB UNIDAD OPERATIVA DE CONTRATACIONES S3.

DOCUMENTOS: El Pliego de Bases y Condiciones y documentos de la Licitación Pública Nacional - SBE, podrán ser obtenidos sin costo alguno, a través del Sistema de Información de Contrataciones Públicas (SICP) www.dncp.gov.py, con el ID Nº 334.792.

CONSULTAS Y ACLARACIONES: Podrán ser realizadas vía web hasta el día 27/10/17, hasta las 13:00 hs.

FECHA TOPE DE RESPUESTAS: Serán publicadas en el portal de la DNCP hasta el 03/10/17, hasta las 15:00 hs.

FECHA DE CARGA DE OFERTAS: Las ofertas serán cargadas vía web desde el 05/10/17, a las 09:00 hs. y hasta el día 06/10/17, a las 09:00 hs.

INICIO DE ETAPA COMPETITIVA: Se realizará la etapa competitiva el día 06/10/17 - 09:10 hs.

FECHA TOPE DE ENTREGA FÍSICA DE LAS OFERTAS: 09/10/2017 hasta las 09:00 hs.

FECHA DE APERTURA DE SOBRES: 09/10/2017 a las 09:15 hs.

LUGAR PARA ENTREGA DE SOBRES: SUB UNIDAD OPERATIVA DE CONTRATACIONES S3, sito en las calles Mcal. Estigarribia Nº 796 esq. Tacuary, 3er Piso, Mesa de Entrada, Teléfono: (021) 448 - 408.

NO PODRÁN PRESENTAR PROPUESTAS NI CELEBRAR CONTRATOS, LAS PERSONAS FÍSICAS O JURÍDICAS QUE SE ENCUENTREN INHABILITADAS EN ALGUNAS DE LAS CAUSALES DE PROHIBICIÓN ESTABLECIDOS EN EL ART. 40 DE LA LEY Nº 2051/03.

83611

MINISTERIO DE SALUD PÚBLICA Y BIENESTAR SOCIAL — GOBIERNO NACIONAL

LICITACIÓN PUBLICA NACIONAL Nº 13/2017
AD REFERÉNDUM - "ADQUISICIÓN DE MATERIALES, INSUMOS, EQUIPOS Y HERRAMIENTAS PARA REHABILITACIÓN DE SISTEMAS EXISTENTES EN LA REGIÓN OCCIDENTAL CHACO PARAGUAYO"
ID Nº 334.488

CONVOCANTE: MINISTERIO DE SALUD PUBLICA Y BIENESTAR SOCIAL – SERVICIO NACIONAL DE SANEAMIENTO AMBIENTAL – SENASA, a través de la SUB UNIDAD OPERATIVA DE CONTRATACIONES S3.

DOCUMENTOS: El Pliego de Bases y Condiciones podrá ser obtenido sin costo alguno, a través del Sistema de Información de Contrataciones Públicas (SICP) www.dncp.gov.py, con el ID Nº 334.488.

CONSULTAS Y/O ACLARACIONES: Podrán ser realizadas hasta el día 06/10/17, hasta las 15:00 hs.

FECHA TOPE DE ENTREGA DE LAS OFERTAS: 17/10/2017 hasta las 09:40 hs.

FECHA DE APERTURA DE SOBRES: 17/10/2017 a las 10:00 hs.

LUGAR PARA ENTREGA DE SOBRES: SUB UNIDAD OPERATIVA DE CONTRATACIONES S3, sito en las calles Mcal. Estigarribia Nº 796 esq. Tacuary, 3er Piso, Mesa de Entrada, Teléfono: (021) 448 - 408.

NO PODRÁN PRESENTAR PROPUESTAS NI CELEBRAR CONTRATOS, LAS PERSONAS FÍSICAS O JURÍDICAS QUE SE ENCUENTREN INHABILITADAS EN ALGUNAS DE LAS CAUSALES DE PROHIBICIÓN ESTABLECIDOS EN EL ART. 40 DE LA LEY Nº 2051/03.

83571