"A él no le servía ese negocio"

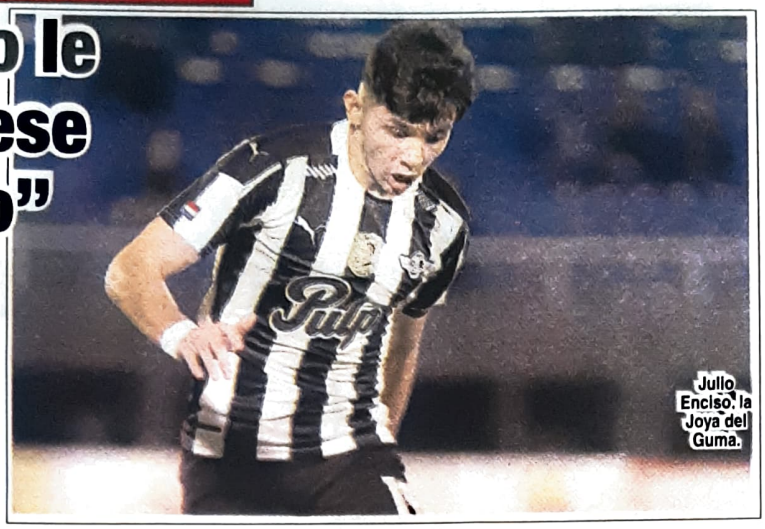
Julio Enciso, la Joya del Guma.

Cuando parecía que estaba todo listo para que "La Joya", Julio Enciso, chute en el Brighton del mundo pelotero inglés, hubo un desacuerdo ndaje con la parte que le correspondía al jugador. El principal motivo sería el impuesto que debería pagar el chicuelo por su transferencia en el país europeo.

Pedro Aldave, representante de futbolistas, dejó en claro en charla con Versus Radio que seguirán con la operación para la transferencia del liberteño y avei manifestó que existen otras ofertas para el jugador, una de ellas sería el fútbol yanqui.

"No cayó la operación en particular, no iría en este periodo al Brighton. La mejor época para ir a Europa es en junio, prefiero ver el tema del contrato, impuestos, el porcentaje de venta que tienen que pagar los ingleses. Vamos hacer las cosas despacio", he'i de entrada Aldave.

"A él no le servía ese negocio. No hay problema con el club inglés, hace 5 minutos corté recién con el director del Brighton", agregó.

"Hay una diferencia en los porcentajes por parte del club inglés, allá se pagan impuestos y en el apuro uno se puede equivocar, hay otro equipo interesado y el Brighton lo sabe", añadió.

"No nos cerraba, pero igual no estamos a los apurones. Es un jugador de 18 años, hay que dejarlo jugar tranquilo, no es la única oferta que tenemos. Julio ya lo sabe", mencionó.

Aldave avei valoró el potencial del juvenil nacido en Caaguazú y surgido en el Repollero, señalando: "A mí me gusta hacer la carrera de los jugadores, Julio está llamado a ser el mejor jugador de la historia del fútbol paraguayo", comentó el empresario. "Libertad nunca puso trabas", finalizó Pedro Aldave.

"Armar un buen plantel"

Santiago Etchebarne, refuerzo.

Osmar Gamarra, gerente deportivo de Guaireña FC, habló a través de Radio Guairá sobres las últimas adquisiciones y de otra novedades: "Estamos sumando nuestros últimos refuerzos con miras al campeonato que se viene. Son jugadores que ahora los vamos a ir conociendo con mayor profundidad y que tienen una muy buena trayectoria, por ende, vamos a sumando un buen equipo". "Estamos tratando de armar un buen plantel con lo mejor posible en cuanto a jugadores, de manera a seguir logrando buenos resultados en los partidos. Veremos cómo se desempeñan los nuevos refuerzos", acotó. Posteriormente, agregó: "Los últimos que llegaron fueron los argentinos Lautaro Comas, que es volante, Antony Alonso, que es delantero y el uruguayo Santiago Etchebarne que se desempeña como zaguero".

Paraguay goleó a Bolivia

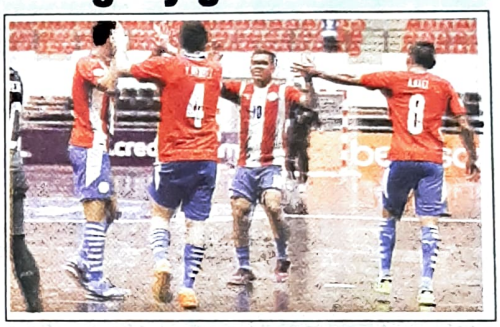
Vander Méndez festeja su gol.

La selección paraguaya de futsal FIFA metió su segundo triunfo consecutivo en la Conmebol Copa América de Futsal, tras superar 4 a 0 a Bolivia en el SND Arena.

El cotejo correspondió a la tercera fecha de la **Serie B**, que tendrá jornada libre hoy, tras el cual el equipo de Carlos Chilavert suma 6 puntos al igual que Argentina.

Estadio: SND Arena. **Árbitro**: Andrés Martínez (Uru).

PARAGUAY (4): Giovanni González; Julio Mareco, Richard Rejala, Javier Salas y Hugo Martínez. Entraron: Igor Insfrán, Alan Rojas, Vander Méndez Salas, Arnaldo Báez, Juan Gómez Salas, Francisco Martínez, Pedro Garay y Juan Benítez. **DT**: C. Chilavert.

BOLIVIA (0): Ramiro Mendivil; Miguel Padilla, Raúl Ardaya, Luis Florero y José Herrera. **Alternaron**: Carlos Vargas, Carlos Ramos, Saúl Gareca, Alan Valda, Omar Gonzales, Juan Wiza, Bruno Tecos, Horacio Miranda, Eduar Chavarría. **DT**: M. Arnez. **Goles**: 2' H. Martínez, 3' D. Mareco, 21' F. Martínez y 34' V. Méndez (P).

LICITACIÓN PÚBLICA NACIONAL N° 172/21
"READECUACION Y REORGANIZACIÓN DE TRAMOS VIALES Y PEATONALES EN EL PREDIO DEL HOSPITAL CENTRAL DEL IPS – AD REFERENDUM 2022", ID N° 404.506

El identificador (ID) del llamado en el Portal de Contrataciones Públicas (www.dncp.gov.py), es el: 404.506.

FUENTE DE FINANCIAMIENTO: Fondos propios del Instituto de Previsión Social.

LUGAR: Edificio Caja Central, Constitución y Luis A. de Herrera – 1er. Piso (D.O.P.)

FECHA FINAL DE CONSULTAS Y ACLARACIONES: 14 de febrero de 2022, hasta las 10:00 horas.

FECHA DE ENTREGA DE OFERTAS: 21 de febrero de 2022, 08:45 horas

FECHA DE APERTURA DE OFERTAS: 21 de febrero de 2022, 09:00 horas

LUGAR: Edificio Caja Central, 1er. Piso. (Sala de Aperturas de la Dirección Operativa de Contrataciones)

SITIO: Constitución y Luis A. de Herrera.

Moneda de Pago: guaraní.

Asunción, 01 de febrero de 2022

LICITACIÓN PÚBLICA NACIONAL SBE N° 175/21
"CONTRATACIÓN DE SERVICIOS DE DESINFECCIÓN DE ACCIÓN PROLONGADA PARA LAS DISTINTAS DEPENDENCIAS DEL IPS –AD REFERENDUM 2022".-

El identificador (ID) del llamado en el Portal de Contrataciones Públicas (www.dncp.gov.py), es el: 404.692.

FUENTE DE FINANCIAMIENTO: Fondos propios del Instituto de Previsión Social.

LUGAR: Edificio Caja Central, Constitución y Luis A. de Herrera – 1er. Piso (D.O.P.)

FECHA FINAL DE CONSULTAS Y ACLARACIONES: 02 de febrero de 2022, hasta las 10:00 horas.

FECHA TOPE DE RESPUESTAS: 07 de febrero de 2022, hasta las 15:00 horas.-

FECHA INICIO DE PROPUESTA: 09 de febrero de 2022, 08:00 horas

FECHA FIN DE PROPUESTA: 10 de febrero de 2022, 08:00 horas

INICIO DE LA ETAPA COMPETITIVA: 10 de febrero de 2022, desde las 08:10 horas, en la Dirección de Sesión Pública. www.dncp.gov.py/sbe

FECHA DE ENTREGA FÍSICA: 14 de febrero de 2022, 09:45 horas.

FECHA DE APERTURA FÍSICA: 14 de febrero de 2022, 10:00 horas.

LUGAR: Edificio Caja Central, 1er. Piso (Sala de Aperturas de la Dirección Operativa de Contrataciones)

SITIO: Constitución y Luis A. de Herrera.

Moneda de Pago: guaraní.

Asunción, 01 de febrero de 2022

ESTUDIO DE IMPACTO AMBIENTAL

La Firma **PETRÓLEOS DEL SUR S.A.**, Señor CESAR RAMIRO YAMBAY PEREYRA, comunica a quienes pudiera interesar, que ha presentado al Ministerio del Ambiente, el Estudio de Impacto Ambiental del proyecto **"ESTACION DE SERVCIOS CON EXPENDIO DE GLP Y MINIMERCADO"** cuyo proponente es la Firma **PETRÓLEOS DEL SUR S.A.**, Señor CESAR RAMIRO YAMBAY PEREYRA representante legal, que se desarrollará en la propiedad identificada con Cta. Cte. Ctral. 26-1299-04, en el Distrito de Ciudad del Este, Departamento de Alto Paraná. Elaborado por la Consultora Ing. ALISON BETTINA RAMIREZ MEZA, con Reg. CTCA N° I-803, Conforme a la Ley N° 294/93 de Evaluación de Impacto Ambiental y su Decreto Reglamentario N° 453/13 y su ampliación y modificación 954/13.

El Relatorio de Impacto Ambiental (RIMA) correspondiente a dicho Estudio, estará a disposición del público por el plazo de diez (10) días hábiles en El Ministerio del Ambiente y Desarrollo Sostenible, en general su página web www.mades.gov.py y en las oficinas Administrativas de la Dirección General de Control de la Calidad Ambiental y de los Recursos Naturales a los efectos de su revisión o consulta.

Las observaciones, comentarios u objeciones sobre el Relatorio de dicho Estudio o sobre el proyecto,incluyendo los fundamentos técnicos, científicos y jurídicos que lo sustenten, deberán presentarse por escrito al Ministerio del Ambiente y Desarrollo Sostenible, sito en la Avda. Madame Lynch N° 3.500, Asunción, en horario de oficina de 8:00 a 16:00 horas, de Lunes a Viernes, en el plazo de diez (10) días hábiles, a computarse a partir del día siguiente de la última publicación.

22381 Asunción, 01 de febrero de 2022

ESTUDIO DE IMPACTO AMBIENTAL PRELIMINAR

La Señora **SILVIA VELÁZQUEZ DE PÉREZ**, PROPONENTE, comunica a quienes pudiera interesar que ha presentado al Ministerio del Ambiente y Desarrollo Sostenible, el Estudio de Impacto Ambiental Preliminar del **PROYECTO DE CONSTRUCCIÓN DE VIVIENDAS SOCIALES FOMENTO Y DESARROLLO PARA LA CONSTRUCCION DE VIVIENDAS SANTO DOMINGO. FONAVIS - MUVH**, elaborado por el Consultor Ambiental Armando Guerrero con Reg. CTCA N° I – 732, identificado en el inmueble con Finca N° 1175,1176,2083,1775,6386,11193; Padrón N° 3684,3500,1183,909,13197 desarrollado en el lugar denominado Santo Domingo, Distrito de Independencia, Departamento de Guaira, Departamento de Caazapá, en sujeción a la Ley N° 294/93 de Evaluación de Impacto Ambiental y su Decreto Reglamentario N° 453/13.

El Relatorio de Impacto Ambiental (RIMA) correspondiente a dicho Estudio, estará a disposición del público por el plazo de diez (10) días hábiles en la página WEB, y en sus oficinas a los efectos de su revisión o consulta.www.mades.gov.py

Las observaciones, comentarios u objeciones sobre el Relatorio de dicho Estudio o sobre el proyecto, incluyendo los fundamentos técnicos, científicos y jurídicos que lo sustenten, deberán presentarse por escrito a la Secretaría del Ambiente, sito en la Avda. Madame Lynch N° 3.500, Asunción, en horario de oficina de 8:00 a 16:00 horas, de Lunes a Viernes, en el plazo de diez (10) días hábiles, a computarse a partir del día siguiente de la última publicación.

22379 Asunción, 01 de febrero del 2022

Le dio un patatús

Francisco Cáceres, enfermero fallecido.

MISIONES (especial). El enfermero **Francisco Cáceres** (43), quien prestaba servicios en el IPS y se desempeñaba como funcionario del Programa Ampliado de Inmunizaciones (PAI), omano kuehe debido a un infarto invasivo.

Al respecto, el Popu conversó con el director de la VIII Región Sanitaria, **Rodney Giménez**, quien dijo que el personal de blanco tenía enfermedades de base; como obesidad, diabetes, umía.

"Tenía un obesidad moderada, era diabético, hipertenso. A las 02:00 de la madrugada (de ayer) **acudió a Urgencias de IPS, con dolor de pecho y sudoración fría. Llegó caminando al centro asistencial, enseguida se descompensó y convulsionó"**, explicó Giménez.

"Le realizaron reanimación durante 25 minutos. Le avisaron al médico de guardia. Le llegaron a intubar, incluso, pero ya no reaccionó. No tenía problemas cardíacos, pudo ser por estrés, sedentarismo, mala alimentación", finalizó.

Test, cada 15 días

Alcira Sosa, viceministra.

La viceministra de la Educación Escolar Básica, **Alcira Sosa**, dijo que de los 90 mil docentes, sólo 83 mil están inmunizados. Es decir, 7 mil no recibieron el jekutu'i. Es por eso que recomiendan que los profes no vacunados presenten el test PCR o antígeno, cada 15 días. Al respeto, analizan sanciones para los que no cumplan la disposición.

"Los educadores no vacunados deben realizarse el hisopado cada 15 días y presentar en la Dirección de la institución a modo a generar esa tranquilidad, para la comunidad educativa", explicó Sosa.

"Como es gratuito el hisopado, no va generar un costo para el docente cumplir con este protocolo. No importa si es PCR o test antígeno", oñapytí chupe.

Con respecto a sanciones a docentes que no cumplan esta disposición, sostuvo: **"La próxima semana tengo una reunión con los gremios docentes. Plantearemos la situación planteada por los padres".**

NUEVA MESTRE SIN ASISTENCIA SANITARIA

¡Usan casa para internar a pacientes!

Pobladores de la comunidad de Nueva Mestre solicitan asistencia médica debido al aumento de personas con cuadros respiratorios. El centro de salud local está cerrado porque el encargado está de vacaciones hasta mediados de febrero.

PDTE HAYES (Especial). Desde hace 15 días en la comunidad de Nueva Mestre se está registrando una cantidad de personas con síntomas respiratorios. En algunos casos, familias enteras están afectadas por algún tipo de enfermedad.

En esta comunidad, distante a unos 350 km de Asunción, hay personas con vómitos y dolores de cabeza, congestión nasal, umía. Lo más preocupante es que el puesto de salud se encuentra cerrado.

"El puesto de salud está cerrado. Y no tenemos noticias de solución. Necesitamos que envíen una brigada de salud para este lugar", sostuvo la pobladora **Cindy Martínez**.

"Hay que abrir el puesto de salud lo antes posible. 15 a 20 personas, por día, estoy atendiendo", agregó Martínez, quien además, es enfermera y asiste a los pacientes.

Usan casa para internar a pacientes en Nueva Mestre.

José Montiel, director de la XV región sanitaria.

Avei, refieren la necesidad de la provisión de medicamentos y hasta sostuvo que se está improvisando una casa para la internación de dolencias graves.

Al respecto, conversamos con el director XV región sanitaria, **José Montiel**, y dijo que el licenciado encargado de puesto de salud está de vacaciones, pero que ya está previsto enviar una brigada de médicos a la zona para solucionar el pa'a.

"Lo que pasa con la comunidad Nueva Mestre es que no hay una densidad poblacional muy importante, y en el puesto de salud de la zona, contamos solamente con un profesional, el cual se encuentra de vacaciones", refirió Montiel.

"La idea es que vuelva a mediados de febrero, entre tanto, solicitamos que se envíe una brigada para dar asistencia a esa zona", finalizó.

Además, refirió que en todo el departamento sólo cuentan con un sólo hospital de complejidad, que es el nosocomio distrital de Villa Hayes, y que en todo el Chaco, no disponen de terapia intensiva.

Liberan test

En el departamento Central, desde ayer se liberó la toma de test de antígeno sin agendamiento. Así lo anunció el director de la XI Región Sanitaria, Roque Silva. Los lugares de toma de muestras de test de antígeno están especificados en la página del Ministerio de Salud: vacunate.gov.py.

Protesta por combus

Oikóma movilización de protesta por suba del combustible. Los primeros en manifestarse fueron conductores de plataformas móviles, afectados por la suba. Avei, en la capital llaman a movilizarse. ***"Somos muchos los 'driver' (conductores). Podríamos cerrar la entrada a Petropar"***, sugirió **Jorge Buongermini**, chofer de plataforma digital. Por otro lado, convocan a la ciudadanía a patalear frente al *Panteón de los Héroes*.

LICITACIÓN PÚBLICA NACIONAL N° 172/21
"READECUACIÓN Y REORGANIZACIÓN DE TRAMOS VIALES Y PEATONALES EN EL PREDIO DEL HOSPITAL CENTRAL DEL IPS – AD REFERENDUM 2022", ID N° 404.506

El identificador (ID) del llamado en el Portal de Contrataciones Públicas (www.dncp.gov.py), es el: 404.506.
FUENTE DE FINANCIAMIENTO: Fondos propios del Instituto de Previsión Social.
LUGAR: Edificio Caja Central, Constitución y Luis A. de Herrera – 1er. Piso (D.O.P.)
FECHA FINAL DE CONSULTAS Y ACLARACIONES: 14 de febrero de 2022, hasta las 10:00 horas.
FECHA DE ENTREGA DE OFERTAS: 21 de febrero de 2022, 08:45 horas
FECHA DE APERTURA DE OFERTAS: 21 de febrero de 2022, 09:00 horas
LUGAR: Edificio Caja Central, 1er. Piso. (Sala de Aperturas de la Dirección Operativa de Contrataciones)
SITIO: Constitución y Luis A. de Herrera.
Moneda de Pago: guaraní.

Asunción, 01 de febrero de 2022

LICITACIÓN PÚBLICA NACIONAL SBE Nº 175/21
"CONTRATACIÓN DE SERVICIOS DE DESINFECCIÓN DE ACCIÓN PROLONGADA PARA LAS DISTINTAS DEPENDENCIAS DEL IPS –AD REFERENDUM 2022".-

El identificador (ID) del llamado en el Portal de Contrataciones Públicas (www.dncp.gov.py), es el: 404.692.
FUENTE DE FINANCIAMIENTO: Fondos propios del Instituto de Previsión Social.
LUGAR: Edificio Caja Central, Constitución y Luis A. de Herrera – 1er. Piso (D.O.P.)
FECHA FINAL DE CONSULTAS Y ACLARACIONES: 02 de febrero de 2022, hasta las 10:00 horas.
FECHA TOPE DE RESPUESTAS: 07 de febrero de 2022, hasta las 15:00 horas.-
FECHA INICIO DE PROPUESTA: 09 de febrero de 2022, 08:00 horas
FECHA FIN DE PROPUESTA: 10 de febrero de 2022, 08:00 horas
INICIO DE LA ETAPA COMPETITIVA: 10 de febrero de 2022, desde las 08:10 horas, en la Dirección de Sesión Pública. www.dncp.gov.py/sbe
FECHA DE ENTREGA FÍSICA: 14 de febrero de 2022, 09:45 horas.
FECHA DE APERTURA FÍSICA: 14 de febrero de 2022, 10:00 horas.
LUGAR: Edificio Caja Central, 1er. Piso (Sala de Aperturas de la Dirección Operativa de Contrataciones)
SITIO: Constitución y Luis A. de Herrera.
Moneda de Pago: guaraní.

Asunción, 01 de febrero de 2022

Hisopado, cada 15 días

Clases inician el 21 de febrero.

A pocos días del inicio de clases, 6 mil docentes aún no se vacunaron contra el Covid. En ese caso, los maestros que no se han inoculado deberán realizarse el hisopado cada 15 días con el reporte correspondiente a la institución. Es de manera a dar tranquilidad a toda la comunidad educativa; de acuerdo a lo dispuesto por el nuevo protocolo sanitario, establecido para el año lectivo 2022. El plantel docente y directivo inicia actividades el 10 de febrero.

ANR dará 80 becas

Darío Filártiga, vicepresidente de la ANR.

La ANR ofrecerá 80 becas para estudiar matemáticas y castellano a jóvenes de escasos recursos que aspiran a becas universitarias.

Los péndex con término medio 4 ó 5, que necesiten capacitarse en las materias mencionadas, pueden inscribirse en el local de la ANR, ubicado en 25 de Mayo entre Tacuary y Estados Unidos. La inscripción ya empezó ayer y será hasta el lunes 7 de febrero, en el horario de 07:00 a 13:00 horas.

Los interesados en participar de estos cursos deberán presentar solamente fotocopia simple de Certificados de Estudios hasta el día lunes.

"El partido pretende ayudar a los jóvenes que tienen notas sobresalientes y sean de escasos recursos, acotando que no existe ninguna exigencia, más que tener buenas notas", dijo el vice colo'o, Darío Filártiga.

Costanera a medias

Se ruega precaución a los automovilistas.

La Costanera de Asunción cerrará media calzada por obras. El MOPC informó que la clausura será por un periodo aproximado de tres meses.

Es debido a que en el lugar inicia la construcción de los dinteles, estructuras que conectan los extremos de los pilares, para el viaducto de acceso al puente atirantado bautizado como "Héroes del Chaco".

Por ese motivo se insta a los automovilistas a circular con precaución y estar atentos a las señalizaciones e indicaciones de los agentes de la Municipalidad de Asunción, que estarán colaborando en la seguridad vial.

El tramo a ser intervenido abarcará unos 200 metros en la zona de la rotonda de la avenida Primer Presidente, donde operarios y maquinarias se movilizarán. El objetivo de estos trabajos es seguir avanzando en la construcción de la obra.

PARA APOYAR A LA AGRICULTURA CAMPESINA

Recuperarán suelo de la mano de Cecon

Ayer en la colonia Mbatoví, Paraguarí, realizaron el lanzamiento del proyecto de recuperación de suelo para la agricultura campesina. Esto, a través de una donación de 450 toneladas de cal agrícola, cedida por la empresa Cecon.

El apoyo a los productores representa una inversión de G. 600 millones.

PARAGUARI (Especial). El acto contó con la presencia del expresidente Horacio Cartes, el precandidato a la presidencia de la república Santiago Peña, el presidente de Diputados, Pedro Alliana, el gobernador de Paraguarí Juan Carlos Baruja y el senador Juan Darío Monges.

Allí, el exmandatario apuntó que el suelo genera vida a través de las plantaciones y que cada cierto tiempo necesita los minerales necesarios para mantener su buen estado.

Por ello, a través de Cementos Concepción, realizaron una donación de 450 toneladas de cal agrícola, como así también una encaladora.

"Tenemos que darles las herramientas para que tengan mayor producción y en un segundo paso, ayudarles en la comercialización para poder luchar contra este flagelo que es el contrabando", dijo.

En el mismo sentido, el gobernador local, indicó que este es el inicio de un modelo de trabajo que quieren instalar en el 2023 de la mano de Santiago Peña y Pedro Alliana.

Según Baruja, desde la gobernación van a poner maquinarias y 60 kilos de abono verde. Explicó que el proyecto "beneficiará a 270 familias de pequeños productores" mientras que se recuperan unas 250 hectáreas de suelo.

La peor cosecha

Héctor Cristaldo, de la UGP.

A raíz de la sequía, la actual campaña agrícola se ubica como la peor cosecha de los últimos 25 años, según expresiones de **Héctor Cristaldo**, presidente de la Unión de Gremios de la Producción (UGP).

"Hasta fines de noviembre veníamos bien, con una expectativa de cosecha normal, luego en diciembre empezó el déficit de lluvia que hasta ahora no se normalizó. Y justo en el momento de mayor exigencia, cuando florecen las hojas, es que faltó humedad y eso complicó todo", explicó.

Lideran focos de calor

El 18 de enero fue el más candente.

Presidente Hayes y Ñeembucú encabezan el más alto número de focos de calor durante enero, según el Ministerio del Ambiente.

Monitoreos de técnicos de Geomática arrojaron como resultado un total de 7.801 focos de calor, en la franja horaria de 00:00 y 08:00.

El 18 de enero fue el día con mayor cantidad de focos de calor registrado en el país, alcanzando 1.394, lo que equivale al 17,87% del total del mes.

Presidente Hayes es el departamento con la mayor cantidad, con un total de 2.827 focos, seguido por Ñeembucú, con 1.101. El promedio es de 260 focos de calor diario, en el horario mencionado.

LICITACIÓN PÚBLICA NACIONAL N° 172/21
"READECUACIÓN Y REORGANIZACIÓN DE TRAMOS VIALES Y PEATONALES EN EL PREDIO DEL HOSPITAL CENTRAL DEL IPS – AD REFERENDUM 2022", ID N° 404 506

El identificador (ID) del llamado en el Portal de Contrataciones Públicas (www.dncp.gov.py), es el: 404.506.
FUENTE DE FINANCIAMIENTO: Fondos propios del Instituto de Previsión Social.
LUGAR: Edificio Caja Central, Constitución y Luis A. de Herrera – 1er. Piso (D.O.P.)
FECHA FINAL DE CONSULTAS Y ACLARACIONES: 14 de febrero de 2022, hasta las 10:00 horas.
FECHA DE ENTREGA DE OFERTAS: 21 de febrero de 2022, 08:45 horas
FECHA DE APERTURA DE OFERTAS: 21 de febrero de 2022, 09:00 horas
LUGAR: Edificio Caja Central, 1er. Piso. (Sala de Aperturas de la Dirección Operativa de Contrataciones)
SITIO: Constitución y Luis A. de Herrera.
Moneda de Pago: guaraní.

Asunción, 01 de febrero de 2022

LICITACIÓN PÚBLICA NACIONAL SBE N° 175/21
"CONTRATACIÓN DE SERVICIOS DE DESINFECCIÓN DE ACCIÓN PROLONGADA PARA LAS DISTINTAS DEPENDENCIAS DEL IPS –AD REFERENDUM 2022".-

El identificador (ID) del llamado en el Portal de Contrataciones Públicas (www.dncp.gov.py), es el: 404.692.
FUENTE DE FINANCIAMIENTO: Fondos propios del Instituto de Previsión Social.
LUGAR: Edificio Caja Central, Constitución y Luis A. de Herrera – 1er. Piso (D.O.P.)
FECHA FINAL DE CONSULTAS Y ACLARACIONES: 02 de febrero de 2022, hasta las 10:00 horas.
FECHA TOPE DE RESPUESTAS: 07 de febrero de 2022, hasta las 15:00 horas.-
FECHA INICIO DE PROPUESTA: 09 de febrero de 2022, 08:00 horas
FECHA FIN DE PROPUESTA: 10 de febrero de 2022, 08:00 horas
INICIO DE LA ETAPA COMPETITIVA: 10 de febrero de 2022, desde las 08:10 horas, en la Dirección de Sesión Pública. www.dncp.gov.py/sbe
FECHA DE ENTREGA FÍSICA: 14 de febrero de 2022, 09:45 horas.
FECHA DE APERTURA FÍSICA: 14 de febrero de 2022, 10:00 horas.
LUGAR: Edificio Caja Central, 1er. Piso (Sala de Aperturas de la Dirección Operativa de Contrataciones)
SITIO: Constitución y Luis A. de Herrera.
Moneda de Pago: guaraní.

Asunción, 01 de febrero de 2022

Otutúma lista de útiles

Con la vuelta a clases, vuelven los uniformes y útiles escolares.

Las librerías ya están reponiendo el stock en espera de los padres. La afluencia aún no es importante, pero los vendedores esperan un mayor movimiento a partir de la próxima semana.

"Ya estamos con todo para la vuelta a clases. Los papis ya se están acercando. Están enviando su lista de útiles vía correo, vía whatsapp", comentaron vendedores de libros, cuadernos, colores, cartulinas, ere eréa.

En cuanto a precios, hubo solo un pequeño incremento, ndaje. **"Pero estamos ajustando todo lo posible para darle un mayor beneficio a los padres"**, he'i.