***GOBERNACIÓN DE CANINDEYÚ***

*Secretaría Administrativa y Financiera*

*Unidad Operativa de Contrataciones*

# ADENDA Nº 01

## L.C.O. Nº 18/2014

***"CONSTRUCCION DE PUESTO DE SALUD - 7 MONTE'I - CURUGUATY"***

**EXP N°: 332707**
**ID N°: 274787**

La Unidad Operativa de Contrataciones de la Gobernación de Canindeyú, comunica con referencia al Pliego de Bases y Condiciones por la Modalidad de Licitación por Concurso de Oferta N° 18/2014 "***CONSTRUCCION DE PUESTO DE SALUD - 7 MONTE'I - CURUGUATY***". La necesidad de Modificar el **PBC** en las secciones:

***DONDE EXPRESA:***

**CONSTRUCCION DE PUESTO DE SALUD - 7 MONTE'I - CURUGUATY**

***QUEDANDO REDACTADO COMO SIGUE:***

**AMPLIACION Y REFUNCIONALIZACION DE PUESTO DE SALUD – VILLA YGATIMI**

***DONDE EXPRESA:***

## Sección I. Datos de la Licitación

| A. Introducción | |
|---|---|
| **IAO 1.2a** | La Convocante es **GOBERNACIÓN DE CANINDEYÚ** |

| | |
|---|---|
| **IAO 1.2b** | La descripción y número del llamado a Licitación son: ***LCO Nº 18/2014. –*** "***CONSTRUCCION DE PUESTO DE SALUD - 7 MONTE'I - CURUGUATY".*** |
| **IAO 6.2** | La visita al sitio de obras se llevará a cabo el día **28 de Octubre de 2014** desde las **07:00 a 7:30** en la localidad de 7 MONTE'I - CURUGUATY, acompañado por Fiscal de Obras de la Gobernación de Canindeyú, luego de culminada la visita, será expedido un certificado de participación la cual debe estar adjunta a la Oferta presentada.<br><br>***OBS: Todo oferente que no efectué dicha visita, estando está regulada en el pliego, deberá declarar expresamente en su oferta que conoce el sitio de los trabajos y que cuenta con la información necesaria relativa a la zona para preparar la oferta y celebrar el contrato" ( Art. 50 del Decreto N° 21909/03 )***<br>A los interesados comunicarse con la Gobernación del XIV Dpto. de Canindeyú para mayor coordinación con respecto a la visita al sitios de obras.<br>LA GOBERNACIÓN DEL XIV DPTO. NO SE RESPONSABILIZA POR LOS GASTOS Y/O TRASLADO DE LOS OFERENTES A LOS LUGARES DE CONSTRUCCIÓN DE OBRAS. |
| **IAO 8.1** | **Para propósitos de consultas:**<br>**Fecha tope de consultas: *30/10/2014***<br>**Hora tope de consultas: *12:00***<br>A la Atención de: ***Gobernación de Canindeyú***<br>Dirección: ***Av. Mcal López e/ De Las Residentas.***<br>Ciudad: ***Salto del Guairá - Paraguay***<br>Teléfono***: 046 242 311***<br>Fax: ***046 242 311***<br>Dirección de correo electrónico: ***uoc_canindeyu@hotmail.com*** |
| **B. Presentación y Apertura de Ofertas** | |
| **IAO 22.1** | Para **propósitos de presentación de ofertas** exclusivamente, la dirección de la Convocante es:<br><br>Atención: ***Gobernación de Canindeyú***<br>Calle y No.: ***Av. Mcal López e/ De Las Residentas.***<br>Piso/ Oficina: 2do Piso. ***Oficina de la UOC***<br>Ciudad: ***Salto del Guairá***<br>La fecha límite para la presentación de ofertas es:<br>Fecha: ***06 de Noviembre de 2014.***<br>Hora: ***07:00*** |

| | |
|---|---|
| **IAO 25.1** | **La apertura de ofertas tendrá lugar en:**<br><br>Calle y No.: ***Av. Mcal López e/ De Las Residentas***<br>Piso/Oficina: ***2do Piso. Oficina de la UOC***<br>Ciudad: ***Salto del Guairá***<br>Fecha: ***06 de Noviembre de 2014.***<br>Hora: ***07:30*** |

***QUEDANDO REDACTADO COMO SIGUE:***

| A. Introducción | |
|---|---|
| **IAO 1.2a** | La Convocante es **GOBERNACIÓN DE CANINDEYÚ** |
| **IAO 1.2b** | La descripción y número del llamado a Licitación son: ***LCO Nº 18/2014. –*** "***AMPLIACION Y REFUNCIONALIZACION DE PUESTO DE SALUD – VILLA YGATIMI".*** |
| **IAO 6.2** | La visita al sitio de obras se llevará a cabo el día **31 de Octubre de 2014** desde las **07:00 a 7:30** en la localidad de VILLA YGATIMI, acompañado por Fiscal de Obras de la Gobernación de Canindeyú, luego de culminada la visita, será expedido un certificado de participación la cual debe estar adjunta a la Oferta presentada.<br><br>***OBS: Todo oferente que no efectué dicha visita, estando está regulada en el pliego, deberá declarar expresamente en su oferta que conoce el sitio de los trabajos y que cuenta con la información necesaria relativa a la zona para preparar la oferta y celebrar el contrato" ( Art. 50 del Decreto N° 21909/03 )***<br>A los interesados comunicarse con la Gobernación del XIV Dpto. de Canindeyú para mayor coordinación con respecto a la visita al sitios de obras.<br>LA GOBERNACIÓN DEL XIV DPTO. NO SE RESPONSABILIZA POR LOS GASTOS Y/O TRASLADO DE LOS OFERENTES A LOS LUGARES DE CONSTRUCCIÓN DE OBRAS. |
| **IAO 8.1** | **Para propósitos de consultas:**<br><br>**Fecha tope de consultas: *03/11/2014***<br>**Hora tope de consultas: *12:00***<br>A la Atención de: ***Gobernación de Canindeyú***<br>Dirección: ***Av. Mcal López e/ De Las Residentas.***<br>Ciudad: ***Salto del Guairá - Paraguay***<br>Teléfono***: 046 242 311***<br>Fax: ***046 242 311***<br>Dirección de correo electrónico: ***uoc_canindeyu@hotmail.com*** |

| B. Presentación y Apertura de Ofertas | |
|---|---|
| **IAO 22.1** | Para **propósitos de presentación de ofertas** exclusivamente, la dirección de la Convocante es:<br><br>Atención: ***Gobernación de Canindeyú***<br>Calle y No.: ***Av. Mcal López e/ De Las Residentas.***<br>Piso/ Oficina: 2do Piso. ***Oficina de la UOC***<br>Ciudad: ***Salto del Guairá***<br>La fecha límite para la presentación de ofertas es:<br>Fecha: ***12 de Noviembre de 2014.***<br>Hora: ***07:00*** |
| **IAO 25.1** | **La apertura de ofertas tendrá lugar en:**<br><br>Calle y No.: ***Av. Mcal López e/ De Las Residentas***<br>Piso/Oficina: ***2do Piso. Oficina de la UOC***<br>Ciudad: ***Salto del Guairá***<br>Fecha: ***12 de Noviembre de 2014.***<br>Hora: ***07:30*** |

# Sección III. Alcance de las Obras

***DONDE EXPRESA:***

## 1. Periodo de Construcción, Lugar y Otros datos.

El contratista deberá ejecutar las obras en un plazo de 35 días contados a partir de la orden de inicio.

**Lugar: 7 MONTE'I - CURUGUATY.-**

## 2. Planos o Diseños.

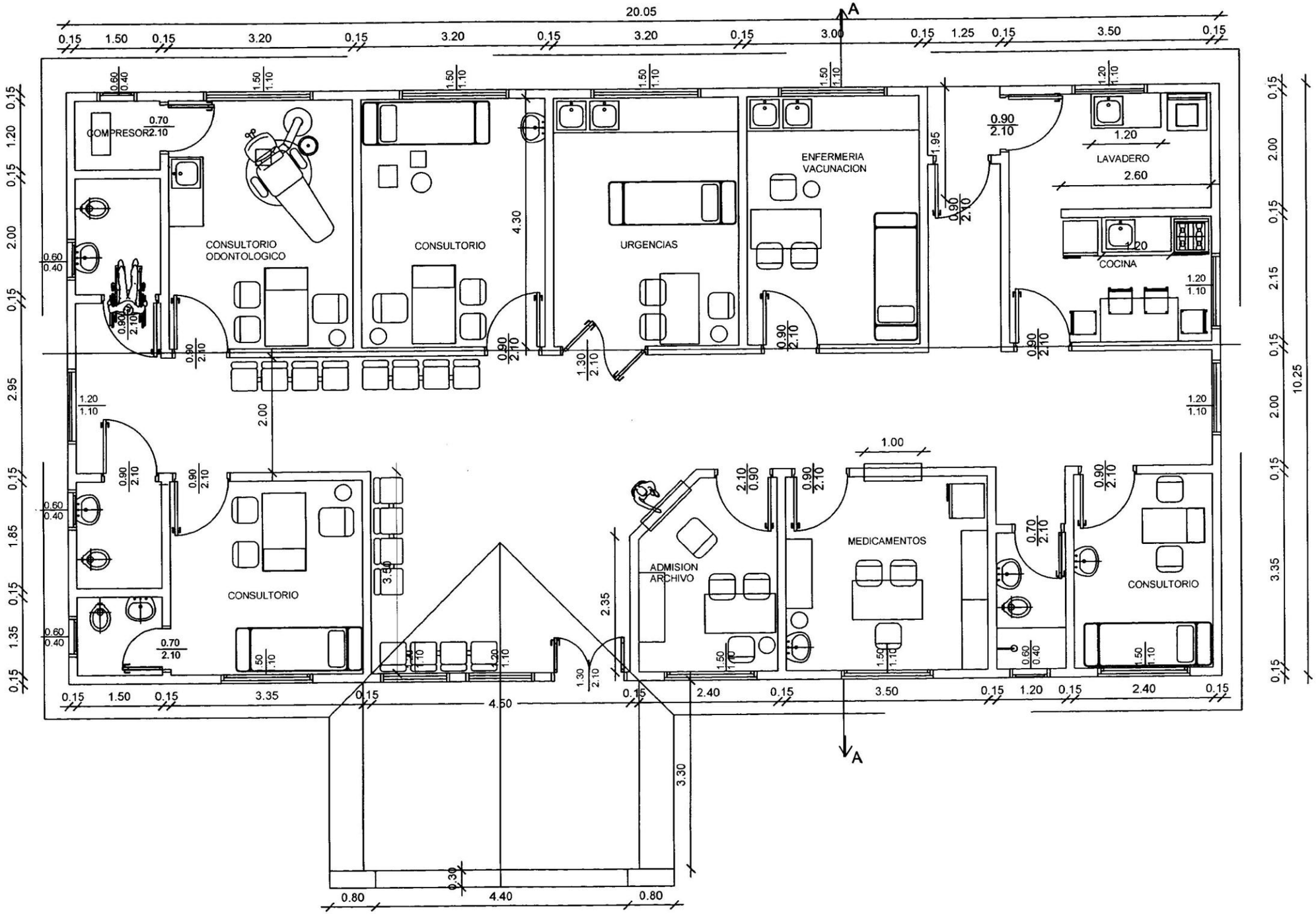
20.05
A
COMPRESOR
CONSULTORIO ODONTOLOGICO
CONSULTORIO
URGENCIAS
ENFERMERIA VACUNACION
LAVADERO
COCINA
CONSULTORIO
ADMISION ARCHIVO
MEDICAMENTOS
CONSULTORIO
10.25
4.50
4.40
0.80
0.80
A

***QUEDANDO REDACTADO COMO SIGUE:***

## 1. Periodo de Construcción, Lugar y Otros datos.

El contratista deberá ejecutar las obras en un plazo de 35 días contados a partir de la orden de inicio.

**Lugar: VILLA YGATIMI – DISTRITO DE VILLA YGATIMI.-**

## 2. Planos o Diseños.

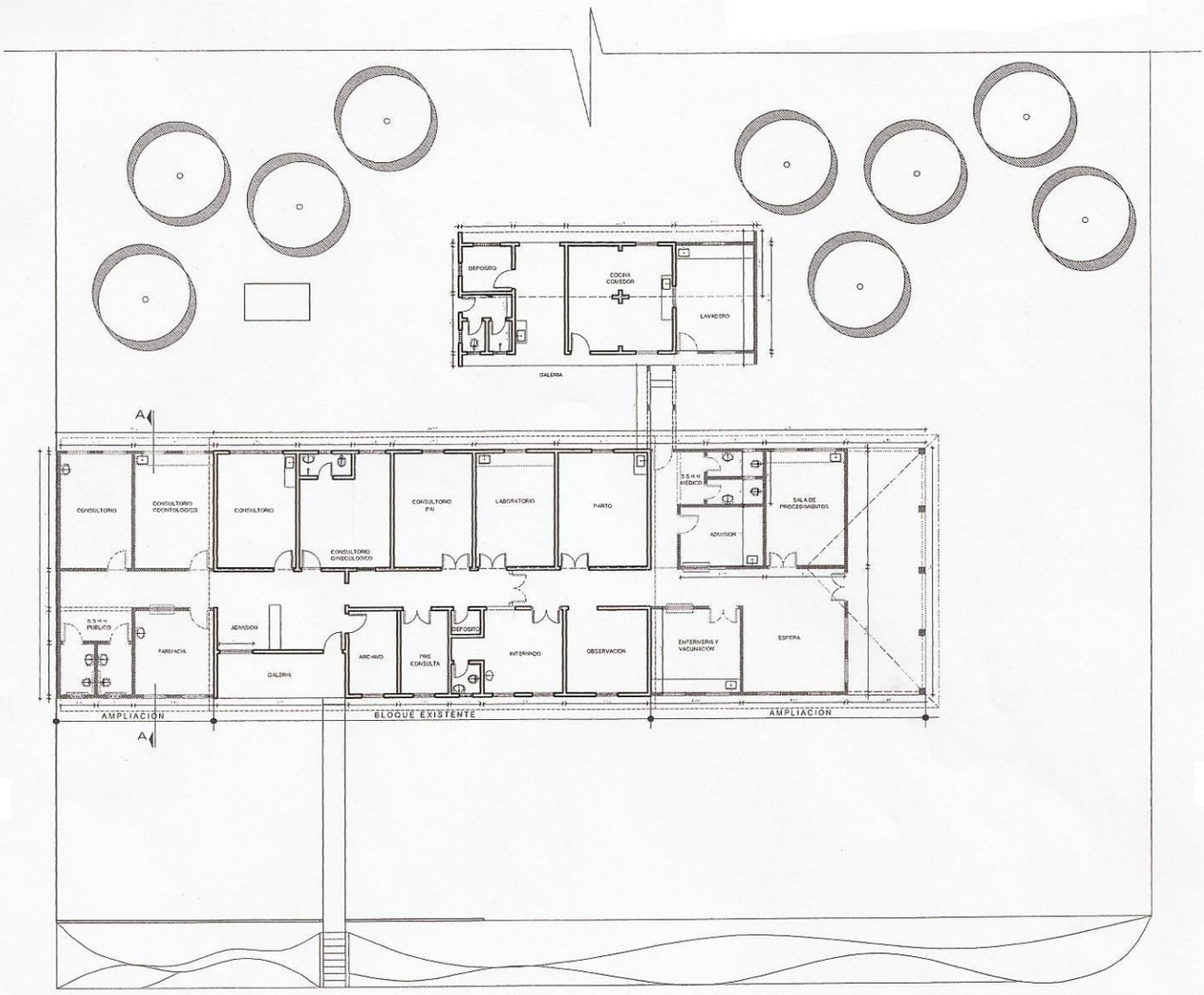
DEPOSITO
COCINA COMEDOR
LAVADERO
GALERIA
A
CONSULTORIO
CONSULTORIO ODONTOLOGICO
CONSULTORIO
CONSULTORIO GINECOLOGICO
CONSULTORIO PAI
LABORATORIO
PARTO
S.S.H.H. MEDICO
ADMISION
SALA DE PROCEDIMIENTOS
S.S.H.H. PUBLICO
FARMACIA
ADMISION
GALERIA
ARCHIVO
PRE CONSULTA
DEPOSITO
INTERNADO
OBSERVACION
ENFERMERIA Y VACUNACION
ESPERA
AMPLIACION
BLOQUE EXISTENTE
AMPLIACION
A

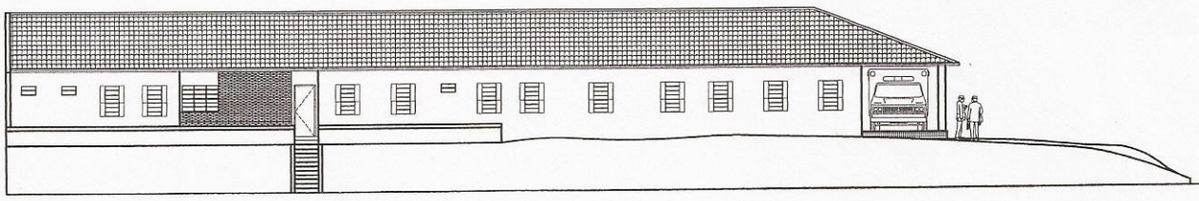

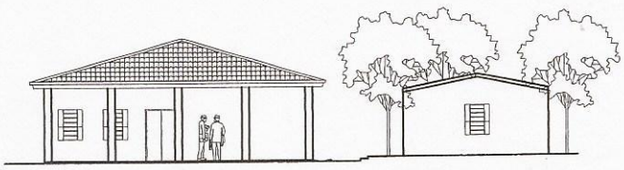

# Sección VI. Formularios

***DONDE EXPRESA:***

**FORMULARIO N° 1**

## Formulario de Oferta

*[El Oferente completará este formulario de acuerdo con las instrucciones indicadas. No se permitirán alteraciones al contenido de este formulario ni se aceptarán substituciones, salvo la disposición en singular del texto cuando se trate de un Oferente constituido como persona física]*

Fecha: _____

LCO No: ***18/2014 CONSTRUCCION DE PUESTO DE SALUD – 7 MONTE'I - CURUGUATY.***

A: _____*[Entidad, Organismo o Municipalidad Convocante]*

Nosotros, los suscritos, declaramos que:

a) Hemos examinado y no tenemos objeción alguna a los Documentos de Licitación, incluyendo las **Instrucciones a los Oferentes (IAO) y las Condiciones Generales del Contrato (CGC)** estándar aprobadas por la Dirección Nacional de Contrataciones Públicas, disponibles en el Sistema de Información de las Contrataciones, las Addendas y Aclaraciones publicadas;

b) Hemos examinado los sitios de las obras y nos hemos enterado de las condiciones allí existentes en lo que respecta a la construcción de las obras. Hemos estudiado detenidamente los planos, requisitos de las obras y demás documentos relativos a la Licitación y nos hallamos satisfechos del conocimiento adquirido con relación a la obra a realizar en caso de resultar adjudicado, renunciando en consecuencia a cualquier reclamo posterior, aduciendo desconocimiento del lugar o de las características del terreno donde se efectuará el trabajo;

c) Nuestra firma no está comprendida en las limitaciones o prohibiciones para contratar con el Estado en general y con esta Convocante en particular, establecidas en el artículo 40 de la Ley N° 2051/03.

d) Nos abstenemos de adoptar conductas orientadas a que los funcionarios o empleados de la Convocante en el presente llamado, induzcan o alteren las exigencias del llamado, las evaluaciones de las propuestas, el resultado del procedimiento, la ejecución contractual u otros aspectos que pudieran otorgarnos condiciones más ventajosas con relación a los demás participantes, como por ejemplo, y de manera enunciativa y no limitativa, el soborno y la colusión.

e) Asumimos el compromiso de comunicar por medios fehacientes a la Convocante, de manera inmediata a su surgimiento, cualquier alteración en la situación jurídica respecto de las citadas inhabilidades, dejando expresa constancia que independiente a esta situación, automáticamente resta eficacia y validez a la presente.-

f) Declaramos que hemos verificado toda la documentación que compone nuestra oferta y conocemos el contenido de los mismos, incluso de aquellos gestionados por terceros para nosotros y autorizamos a la convocante a confirmar la información por nosotros suministrada en nuestra oferta, a través de cualquier fuente pública o privada de información

g) Nuestra oferta se mantendrá vigente por el período establecido en la subcláusula 17.1 de los Datos de la Licitación (DDL), contado a partir de la fecha límite fijada para la presentación de ofertas, y de conformidad con los demás Documentos de la Licitación. Esta oferta nos obliga y podrá ser aceptada en cualquier momento hasta antes del término de dicho período;

h) Entendemos que esta oferta, junto con su aceptación por escrito que se encuentra incluida en la notificación de adjudicación, constituirán una obligación contractual, hasta la preparación y ejecución del Contrato formal;

(a) Entendemos que la Convocante tiene el derecho de cancelar o declarar desierta la licitación y rechazar todas las ofertas en cualquier momento con anterioridad a la adjudicación del Contrato, conforme con lo dispuesto en los artículos 30 y 31 de la Ley Nº 2051/03 de Contrataciones Públicas sin que por ello incurra en responsabilidad alguna frente a los Oferentes.

(b) En las condiciones requeridas en los documentos de este procedimiento de Licitación Pública Nacional, ofrecemos realizar los trabajos cuya descripción y precios unitarios y totales, incluidos los tributos o gravámenes que correspondieran, se indican en la planilla siguiente:

***OBRA*** : ***LCO N° 18 - CONSTRUCCION DE PUESTO DE SALUD***
***UBICACIÓN*** : ***7 MONTE'I - CURUGUATY***

## *PLANILLA DE COMPUTO MÉTRICO Y PRESUPUESTO*

| *ITEM N°* | *CODIGO DE CATALOGO* | *DESCRIPCION* | *UNID.* | *CANT.* | *P. UNIT.* | *P. TOTAL* |
|---|---|---|---|---|---|---|
| **1.0** | | **Preparacion de obra** | | | | |
| 1 | 72131601-002 | a- Letrero de obras | un | 1,00 | | |
| 2 | 72131601-002 | b- Limpieza general de malezas, arbustos y escombros, tanto en el interior como exterior de la edificación | gl | 1,00 | | |
| **3.0** | | **Mamposteria** | | | | |
| 3 | 72131601-005 | a- De muros de 0,15 mts común | m2 | 52,00 | | |
| 4 | 72131601-005 | b- Limpieza, reparación y terminación laminados a sardinel de 0,30 ml | ml | 100,00 | | |
| 5 | 72131601-005 | c- De muros de 0,30 mts común | m2 | 12,00 | | |
| **6.0** | | **Colocacion de techo** | | | | |
| 6 | 72131601-007 | a- De tejas y tejuelones prensados, con vigas y tirantes de H°A°, aislación con membrana aluminio de 4mm | m2 | 267,00 | | |
| 7 | 72131601-007 | b- Cielorraso de placas de yeso | m2 | 14,00 | | |
| **8.0** | | **Revoques** | | | | |
| 8 | 72131601-008 | a- De muros interior filtrado | m2 | 882,00 | | |
| 9 | 72131601-008 | b- Exterior de muros a dos capas con hidrófugo | m2 | 100,00 | | |
| **10.0** | | **Contrapisos** | | | | |
| 10 | 72131601-009 | a- De cascotes | m2 | 219,00 | | |
| **11.0** | | **Colocacion de pisos - contrapisos** | | | | |
| 11 | 72131601-009 | a- Cerámico de alto tránsito P15 con carpeta | m2 | 172,00 | | |
| 12 | 72131601-009 | b- Piso cerámico de SS. HH. con carpeta | m2 | 11,00 | | |
| 13 | 72131601-009 | c- Piso de canto rodado, acceso peatonal y ambulancia | m2 | 36,00 | | |

| | | | | | | |
|---|---|---|---|---|---|---|
| 14 | 72131601-009 | d- Alisado de cemento con contrapiso de cascotes, guarda obra | m2 | 40,00 | | |
| 15 | 72131601-009 | e- Vereda de baldosones de hormigón con contrapiso | m2 | 36,00 | | |
| **16.0** | | **Instalacion o colocacion de zocalo** | | | | |
| 16 | 72131601-009 | a- Zócalo cerámico de 0,10x0,30 m | ml | 208,00 | | |
| **17.0** | | **Revestimiento de azulejos** | | | | |
| 17 | 72131601-004 | a- De azulejos blancos comunes urgencias, altura 2,80 m | m2 | 42,00 | | |
| 18 | 72131601-004 | b- De azulejos blancos comunes –baño, altura 2,15 m | m2 | 57,00 | | |
| 19 | 72131601-004 | c- De azulejos blancos comunes –consultorios, enfermería, observación, pasillos, espera, lavadero, cocina altura 1,50 m | m2 | 235,00 | | |
| 20 | 72131601-004 | d- Mesada de H°A° con apoyo de mampostería de ladrillos comunes revestida de azulejos blancos, con puerta inferior de madera multilaminada de cedro, revestido en fórmica color marfil, herrajes de primera calidad. consultorio-enferm-urgenc | ml | 8,40 | | |
| 21 | 72131601-004 | e- De ladrillejos incluir limpieza y siliconado final | m2 | 235,00 | | |
| **22.0** | | **Aberturas** | | | | |
| 22 | 72131601-010 | a- Abertura tipo tablero de cedro marco lapacho de 2”x6” simple rebaje, de 1,00x2,10 contramarco en cedro, herrajes de primera calidad | un | 1,00 | | |
| 23 | 72131601-010 | b- Abertura placa de simple hoja cedro, de abrir, marco lapacho según detalle, hoja placa de 0,80x2,10 en cedro, contramarco de cedro, herrajes de primera calidad | un | 10,00 | | |
| 24 | 72131601-010 | c- Abertura placa de ,cedro de abrir, marco lapacho según detalle, hoja placa de 0,70x2,10 en cedro contramarco, herrajes de primera calidad | un | 5,00 | | |
| 25 | 72131601-010 | d- Abertura placa de simple hoja cedro, de abrir, marco lapacho según detalle, hoja placa de 1,30x2,10 en cedro, herrajes de primera calidad | un | 1,00 | | |
| 26 | 72131601-010 | e- Mesada de madera, revestida de formica, de 0,30x1,20,admisión con marco para vidrio | ml | 1,50 | | |
| **27.0** | | **Aberturas** | | | | |
| 27 | 72131601-010 | a- Aberturas metálicas, ventanas tipo balancín según detalle en planilla de carpinterías de 1,50x1,10 m | un | 4,00 | | |
| 28 | 72131601-010 | b- Aberturas metálicas, ventanas tipo balancín según detalle en planilla de carpinterías de 0,60x0,40 m | un | 6,00 | | |
| 29 | 72131601-010 | c- Aberturas metálicas, ventanas tipo balancín según detalle en planilla de carpinterías de 1,80x1,10 m | un | 4,00 | | |
| 30 | 72131601-010 | d- Aberturas metálicas, ventanas tipo balancín según detalle en planilla de carpinterías de 1,20x1,10m | un | 6,00 | | |
| 31 | 72131601-010 | e- Portón metálico peatonal y vehicular h=1,20m | m2 | 8,40 | | |
| **32.0** | | **Colocacion de vidrios** | | | | |
| 32 | 73141502-001 | a- Vidrios dobles translucidos | m2 | 24,00 | | |
| 33 | 73141502-001 | b- Vidrio doble de 6mm, transparente | m2 | 1,50 | | |
| **34.0** | | **Construccion e instalaciones electricas** | | | | |
| 34 | 72131601-001 | a- Pilar de acometida con pilastra, caño galvanizado de 2 ½” curva, crucetas, aisladores, cable de acometida, tapa de registro y tablero con llave limitadora de carga trifásico | gl | 1,00 | | |

| | | | | | | |
|---|---|---|---|---|---|---|
| 35 | 72131601-001 | b- Extensión de línea desde limitador hasta tablero principal en cable de 4x6 mm tipo NYY | ml | 50,00 | | |
| 36 | 72131601-001 | c- Tablero principal metálico para 16 llaves TM, con barras para fases, neutros y tierra. | gl | 1,00 | | |
| 37 | 72131601-001 | d- Bocas luces y tomas | un | 50,00 | | |
| 38 | 72131601-001 | e- Bocas de ventilador de Techo | un | 12,00 | | |
| 39 | 72131601-001 | f- Línea para ducha eléctrica | un | 1,00 | | |
| 40 | 72131601-001 | g- Línea para Acondcionadores de Aire monofásico | un | 8,00 | | |
| 41 | 72131601-001 | h- Artefactos fluorescentes de: De pared 3x40w | un | 4,00 | | |
| 42 | 72131601-001 | De pared 2x40w | un | 12,00 | | |
| 43 | 72131601-001 | De pared 1x40w | un | 12,00 | | |
| 44 | 72131601-001 | i- Ducha eléctrica | un | 1,00 | | |
| 45 | 72131601-001 | j- Boca para tomas especiales – Circuito | un | 8,00 | | |
| 46 | 72131601-001 | k- Circuito p/ compresor, odontología | un | 1,00 | | |
| 47 | 72131601-001 | l- Provisión y colocación de ventilador de techo | un | 12,00 | | |
| **48.0** | | **Instalacion de fontaneria sanitaria** | | | | |
| 48 | 72131601-011 | a- Tanque elevado con capacidad para 1000 lt, estructura metálica, base de H°A° | gl | 1,00 | | |
| 49 | 72131601-011 | b- PVC de ¾” | ml | 61,00 | | |
| 50 | 72131601-011 | c- PVC de ½” | ml | 30,00 | | |
| 51 | 72131601-011 | d- Llave de paso exclusa de ¾” de bronce | un | 2,00 | | |
| 52 | 72131601-011 | e- Llave de paso cromada de ½” con campana Fv clásica | un | 12,00 | | |
| 53 | 72131601-011 | f- Grifería de agua fría para lavatorio | un | 7,00 | | |
| 54 | 72131601-011 | g- Grifería pico móvil cromada de ½” Fv línea clásica, frio solo | un | 5,00 | | |
| 55 | 72131601-011 | h- Grifería – tipo ducha eléctrica | un | 1,00 | | |
| 56 | 72131601-011 | i- Canilla de patio pico manguera de bronce | un | 1,00 | | |
| **57.0** | | **Construccion de desague cloacal** | | | | |
| 57 | 72131601-011 | a- PVC de 100 mm | ml | 50,00 | | |
| 58 | 72131601-011 | b- PVC de 50 mm | ml | 10,00 | | |
| 59 | 72131601-011 | c- PVC de 40 mm | ml | 6,00 | | |
| 60 | 72131601-011 | d- C.I. de 0,60x0,60 m | ml | 1,00 | | |
| 61 | 72131601-011 | e- Bocas de desagüe de sanitarios | un | 7,00 | | |
| 62 | 72131601-011 | f- Desagüe de pileta de mesada | un | 5,00 | | |
| 63 | 72131601-011 | g- C.I. de 0,40x0,40 m | un | 6,00 | | |
| 64 | 72131601-011 | h- Rejilla de Piso Sifonada (R.P.S.) | un | 4,00 | | |
| 65 | 72131601-011 | i- Cámara séptica 1,20x1,60x1,00 m | un | 0,10 | | |
| 66 | 72131601-011 | j- Pozo absorbente D:1,80 x H:3,00 m | un | 1,00 | | |

| | | | | | | |
|---|---|---|---|---|---|---|
| 67 | 72131601-011 | k- Lavatorio con pedestal | un | 6,00 | | |
| 68 | 72131601-011 | l- Inodoro cisterna alta con tapa y caja de descarga | un | 4,00 | | |
| 69 | 72131601-011 | m- Ducha eléctrica con conexión | un | 1,00 | | |
| 70 | 72131601-011 | n- Pileta de una bacha de 1,20x0,60 de acero inoxidable con base de mampostería, revestido de azulejos desagüe, sopapa de acero inoxidable y sifón con ojo de inspección, incluir costo de mesada ,cocina | un | 1,00 | | |
| 71 | 72131601-011 | ñ- Percha sencilla | un | 6,00 | | |
| 72 | 72131601-011 | o- Portarrollos | un | 3,00 | | |
| 73 | 72131601-011 | p- Media jabonera | un | 10,00 | | |
| 74 | 72131601-011 | q- Asiento y tapa de inodoro | un | 2,00 | | |
| 75 | 72131601-011 | r- Toallero | un | 6,00 | | |
| 76 | 72131601-011 | s- Bacha profunda de 0,50 de acero inoxidable y grifería pico móvil para sala de cons urgencias, enfermería | un | 3,00 | | |
| 77 | 72131601-011 | t- Pileta de granito doble bacha con fregadero de 1,20x,60,con base de mampostería, revestido con azulejos, lavadero | un | 1,00 | | |
| **78.0** | | **Construccion de desague pluvial** | | | | |
| 78 | 72102304-005 | a- PVC de 100 mm | ml | 40,00 | | |
| 79 | 72102304-005 | b- Canaleta alero, de chapa galvanizada moldura Nº 26 con pintura anticorrosiva y pintura sintética mate | ml | 40,00 | | |
| 80 | 72102304-005 | c- Bajada de canaleta de chapa galvanizada moldura Nº 26 con pintura anticorrosiva y pintura sintética mate | ml | 18,00 | | |
| 81 | 72102304-005 | d- Canaleta limahoya, desarrollo 0,60m,chapa n° 26 | ml | 11,00 | | |
| 82 | 72102304-005 | d- Rejilla pluvial de piso de 0,30x0,30 m | un | 8,00 | | |
| **83.0** | | **Servicio de pintura** | | | | |
| 83 | 72131601-012 | a- De muros exteriores al látex | m2 | 100,00 | | |
| 84 | 72131601-012 | b- De muros interiores al látex y cielorraso | m2 | 548,00 | | |
| 85 | 72131601-012 | c- De techo de tejas y tejuelones prensados al sintético | m2 | 253,00 | | |
| 86 | 72131601-012 | d- De aberturas de madera al sintético | m2 | 58,00 | | |
| 87 | 72131601-012 | e- De aberturas metálicas al sintético | m2 | 48,00 | | |
| **88.0** | | **Varios** | | | | |
| 88 | 72101903-001 | a- Cartel vinilico con estructura metalica de 1,20x4,40 | un | 1,00 | | |
| **89.0** | | **Construccion de Cerco perimetral** | | | | |
| 89 | 72101703-007 | a- Cerco Perimetral de tejido de alambre con postes de hormigón alt. 1,80mts | ml | 296,00 | | |
| **90.0** | | **Muralla** | | | | |
| 90 | 72101703-003 | a- Muralla de 1,5 de H de 0,15 de espesor con pilastra de 03 cada 2,00 m, revocado y pintado al latex con terminación de sardinel laminado | ml | 24,00 | | |
| **91.0** | | **Servicio de limpieza general de la construccion** | | | | |
| 91 | 72131601-013 | a- Limpieza general y retiro de escombros | gl | 1,00 | | |
| | | | | ***SUB TOTAL Gs.*** | | |

| | |
|---|---|
| ***TOTALES Gs.*** | |

***El precio total es de guaraníes _____ (completar en letras) _____***

Firma: *[indicar el nombre completo de la persona cuyo nombre y calidad se indican]* En calidad de *[indicar la calidad jurídica de la persona que firma el Formulario de la Oferta]*
Nombre: *[indicar el nombre completo de la persona que firma el Formulario de la Oferta]*
Debidamente autorizado para firmar la oferta por y en nombre de: [*indicar el nombre completo del Oferente]*

El día _____ del mes _____ del año _____ *[indicar la fecha de la firma]*
Nombre _____ En calidad de _____
Firma _____
Debidamente autorizado para firmar la oferta por y en nombre de_____

***QUEDANDO REDACTADO COMO SIGUE:***

**FORMULARIO N° 1**

## Formulario de Oferta

*[El Oferente completará este formulario de acuerdo con las instrucciones indicadas. No se permitirán alteraciones al contenido de este formulario ni se aceptarán substituciones, salvo la disposición en singular del texto cuando se trate de un Oferente constituido como persona física]*

Fecha: _____

LCO No: ***18/2014 AMPLIACION Y REFUNCIONALIZACION DE PUESTO DE SALUD – VILLA YGATIMI.***

A: _____*[Entidad, Organismo o Municipalidad Convocante]*

Nosotros, los suscritos, declaramos que:

i) Hemos examinado y no tenemos objeción alguna a los Documentos de Licitación, incluyendo las **Instrucciones a los Oferentes (IAO) y las Condiciones Generales del Contrato (CGC)** estándar aprobadas por la Dirección Nacional de Contrataciones Públicas, disponibles en el Sistema de Información de las Contrataciones, las Addendas y Aclaraciones publicadas;

j) Hemos examinado los sitios de las obras y nos hemos enterado de las condiciones allí existentes en lo que respecta a la construcción de las obras. Hemos estudiado detenidamente los planos, requisitos de las obras y demás documentos relativos a la Licitación y nos hallamos satisfechos del conocimiento adquirido con relación a la obra a realizar en caso de resultar adjudicado, renunciando en consecuencia a cualquier reclamo posterior, aduciendo desconocimiento del lugar o de las características del terreno donde se efectuará el trabajo;

k) Nuestra firma no está comprendida en las limitaciones o prohibiciones para contratar con el Estado en general y con esta Convocante en particular, establecidas en el artículo 40 de la Ley N° 2051/03.

l) Nos abstenemos de adoptar conductas orientadas a que los funcionarios o empleados de la Convocante en el presente llamado, induzcan o alteren las exigencias del llamado, las evaluaciones de las propuestas, el resultado del procedimiento, la ejecución contractual u otros aspectos que pudieran otorgarnos condiciones más ventajosas con relación a los demás participantes, como por ejemplo, y de manera enunciativa y no limitativa, el soborno y la colusión.

m) Asumimos el compromiso de comunicar por medios fehacientes a la Convocante, de manera inmediata a su surgimiento, cualquier alteración en la situación jurídica respecto de las citadas inhabilidades, dejando expresa constancia que independiente a esta situación, automáticamente resta eficacia y validez a la presente.-

n) Declaramos que hemos verificado toda la documentación que compone nuestra oferta y conocemos el contenido de los mismos, incluso de aquellos gestionados por terceros para nosotros y autorizamos a la convocante a confirmar la información por nosotros suministrada en nuestra oferta, a través de cualquier fuente pública o privada de información

o) Nuestra oferta se mantendrá vigente por el período establecido en la subcláusula 17.1 de los Datos de la Licitación (DDL), contado a partir de la fecha límite fijada para la presentación de ofertas, y de conformidad con los demás Documentos de la Licitación. Esta oferta nos obliga y podrá ser aceptada en cualquier momento hasta antes del término de dicho período;

p) Entendemos que esta oferta, junto con su aceptación por escrito que se encuentra incluida en la notificación de adjudicación, constituirán una obligación contractual, hasta la preparación y ejecución del Contrato formal;

(c) Entendemos que la Convocante tiene el derecho de cancelar o declarar desierta la licitación y rechazar todas las ofertas en cualquier momento con anterioridad a la adjudicación del Contrato, conforme con lo dispuesto en los artículos 30 y 31 de la Ley Nº 2051/03 de Contrataciones Públicas sin que por ello incurra en responsabilidad alguna frente a los Oferentes.

(d) En las condiciones requeridas en los documentos de este procedimiento de Licitación Pública Nacional, ofrecemos realizar los trabajos cuya descripción y precios unitarios y totales, incluidos los tributos o gravámenes que correspondieran, se indican en la planilla siguiente:

***OBRA*** : ***LCO N° 18 - AMPLIACION Y REFUNCIONALIZACION DE PUESTO DE SALUD***

***UBICACIÓN*** : ***VILLA YGATIMI***

## *PLANILLA DE COMPUTO MÉTRICO Y PRESUPUESTO*

| *ITEM N°* | *CODIGO DE CATALOGO* | *DESCRIPCION* | *UNID.* | *CANT.* | *P. UNIT.* | *P. TOTAL* |
|---|---|---|---|---|---|---|
| | | ***AREA DE SERVICIO*** | | | | |
| 1.0 | | **Preparacion de obra** | | | | |
| 1 | 72131601-002 | a- Replanteo y marcacion | M2 | 18,25 | | |
| 2.0 | | **Demolicion c/recuperacion de material** | | | | |
| 2 | 72103003-001 | a- De mampósteria de 0,15 ladrillo comun | M2 | 25,00 | | |
| 3 | 72103003-001 | b- De aberturas | UNI | 1,00 | | |
| 4 | 72103003-001 | c- De revoques con humedad | M2 | 10,00 | | |
| 5 | 72103003-001 | d- De artefacto sanitario | UNI | 1,00 | | |
| 6.0 | | **Movimiento de tierra** | | | | |
| 6 | 72131601-003 | a- Excavacion de PBC | M3 | 4,50 | | |
| 7.0 | | **Cimiento** | | | | |
| 7 | 72131601-003 | a- De PBC con cal | M3 | 4,50 | | |
| 8.0 | | **Estructura H°A°** | | | | |
| 8 | 72131601-004 | a- Viga cadena inferior de H°A° 27x30 | ML | 12,00 | | |
| 9.0 | | **Mamposteria** | | | | |
| 9 | 72131601-005 | a- Nivelación de 0,30 común | M2 | 3,60 | | |
| 10 | 72131601-005 | b- Elevación de 0,15 común | M2 | 36,00 | | |
| 11 | 72131601-005 | c- Envarillado de mamposteria c/2 varilla de 8mm | ML | 12,00 | | |
| 12.0 | | **Techo** | | | | |
| 12 | 72131601-007 | a- De fibrocemento | M2 | 26,00 | | |
| 13 | 72131601-007 | b- Estructura metalica | M2 | 26,00 | | |
| 14 | 72131601-007 | b- Cielorraso de yeso | M2 | 39,00 | | |
| 15.0 | | **Aislación** | | | | |
| 15 | 72131601-006 | a- Horizontal de 0,15 (1-3) | ML | 12,00 | | |
| 16.0 | | **Revoques** | | | | |
| 16 | 72131601-008 | a- Pared interior una capa. Dos. (1:4:20) Deposito-Lavadero | M2 | 57,34 | | |
| 17 | 72131601-008 | b- Pared interior c/hidrofugo, fratachado y | M2 | 16,00 | | |

| | | | | | | |
|---|---|---|---|---|---|---|
| | | filtrado SSHH | | | | |
| 18 | 72131601-008 | c- Pared exterior c/hidrofugo, fratachado y filtrado | M2 | 66,00 | | |
| 19 | 72131601-008 | d- Reparacion de revoques por instalaciones y demoliciones, por humedad | M2 | 20,00 | | |
| 20 | 72131601-008 | e- Pared base de azulejo c/hidrofugo, fratachado (Lavadero, h=1,50) | M2 | 25,00 | | |
| 21.0 | | **Revestimiento** | | | | |
| 21 | 72131601-004 | a- De azulejos. Altura: 1,50 mts en Lavado | M2 | 25,00 | | |
| 22.0 | | **Contrapiso** | | | | |
| 22 | 72131601-009 | a- Cascotes int. 7 cm s/terreno natural | M2 | 34,45 | | |
| 23.0 | | **Piso** | | | | |
| 23 | 72131601-009 | a- Carpeta para piso ceramico | M2 | 18,25 | | |
| 24 | 72131601-009 | b- Ceramico PI5 (lavado) | M2 | 18,25 | | |
| 25 | 72131601-009 | c- Alisada de cemento (guarda obra exterior) | M2 | 16,20 | | |
| 26.0 | | **Aberturas metalicas (incluye colocacion)** | | | | |
| 26 | 72131601-010 | a- Ventana tipo balancin 1,50x1,00 | UNI | 3,00 | | |
| 27 | 72131601-010 | b- Reubicacion de ventana tipo balancin | UNI | 1,00 | | |
| 28 | 72131601-010 | c- Puerta metalica de abrir de 0,70x2,10. Acceso a Sanitario | UNI | 1,00 | | |
| 29 | 72131601-010 | d- Puerta metalica de abrir de 0,80x2,10. Acceso a Lavadero | UNI | 1,00 | | |
| 30.0 | | **Vidrios** | | | | |
| 30 | 73141502-001 | a- Crudo incoloro de 4mm | M2 | 4,80 | | |
| 31.0 | | **Desagüe cloacal** | | | | |
| 31 | 72131601-011 | a- Instalacion completa hasta el primer registro de inodoro c/cisterna alta y lavatorio | UNI | 1,00 | | |
| 32 | 72131601-011 | b- Instalacion completa hasta el primer registro p/piletas | UNI | 1,00 | | |
| 33 | 72131601-011 | c- Caño de 100 mm | ML | 10,00 | | |
| 34 | 72131601-011 | d- Camara de inspección de 40x40 | UNI | 2,00 | | |
| 35 | 72131601-011 | e- Camara de inspección de 60x60 | UNI | 1,00 | | |
| 36.0 | | **Instalación agua corriente** | | | | |
| 36 | 72131601-011 | a- Caño de 3/4" | ML | 10,00 | | |
| 37 | 72131601-011 | b- Instalacion de agua fria para baño c/inodoro c/cisterna alta y lavatorio | UNI | 1,00 | | |
| 38 | 72131601-011 | c- Instalacion de agua fria en piletas | UNI | 1,00 | | |
| 39.0 | | **Artefactos Sanitarios (incluye la colocacion)** | | | | |
| 39 | 72131601-011 | a- Provision de inodoro c/cisterna alta y tapa plastica | UNI | 1,00 | | |
| 40 | 72131601-011 | d- Provision y colocacion de pileta de lavar c/fregadero en acero inoxidable c/canilla pico manguera cromada | UNI | 1,00 | | |
| 41 | 72131601-011 | c- Accesorios de losa | UNI | 2,00 | | |
| 42.0 | | **Desagüe Pluvial** | | | | |
| 42 | 72102304-005 | a- Canaleta moldurada Des 33 chapa N° 24 | ML | 26,00 | | |
| 43 | 72102304-005 | b- Bajada externa Des 33 chapa N° 26 | ML | 14,00 | | |
| 44 | 72102304-005 | c- Cañería PVC 150 marrón | ML | 30,00 | | |
| 45 | 72102304-005 | d- Rejilla pluvial 40x40 | UNI | 4,00 | | |
| 46.0 | | **Instalaciones electricas** | | | | |
| 46 | 72131601-001 | a- Circuito de luces | UNI | 8,00 | | |
| 47 | 72131601-001 | b- Circuito de tomas | UNI | 3,00 | | |
| 48 | 72131601-001 | c- Circuito para ventilador de techo | UNI | 1,00 | | |
| 49 | 72131601-001 | d- Ventilador de techo tipo Watson c/llave metalica | UNI | 1,00 | | |
| 50 | 72131601-001 | e- Artefactos fluorecentes 1x40w (adosado a la pared) | UNI | 6,00 | | |
| 51 | 72131601-001 | f- Artefactos fluorecentes 2x40w (adosado a la pared) | UNI | 2,00 | | |
| 52 | 72131601-001 | g- Revision y reparacion general de la instalacion electrica | GL | 1,00 | | |
| 53.0 | | **Pinturas** | | | | |

| | | | | | | |
|---|---|---|---|---|---|---|
| 53 | 72131601-012 | a- Pared interior al latex (ampliacion y existente) | M2 | 171,00 | | |
| 54 | 72131601-012 | b- Pared exterior al latex con enduido (ampliacion y existente) | M2 | 92,35 | | |
| 55 | 72131601-012 | c- De cielorraso | M2 | 39,00 | | |
| 56 | 72131601-012 | d- De canaletas y bajadas al sintetico | ML | 40,00 | | |
| 57 | 72131601-012 | f- De aberturas de madera al sintetico | M2 | 9,24 | | |
| 58 | 72131601-012 | g- De aberturas metalicas al sintetico | M2 | 12,00 | | |
| 59.0 | | **Varios** | | | | |
| 59 | 72131601-004 | a- Mesada revestida de azulejos y muebles bajo mesada c/perforacion y pegado de bacha (Lavadero) | ML | 3,50 | | |
| 60 | 72101903-001 | a- Provision y colocacion de rejas en ventanas | M2 | 4,80 | | |
| 61 | 72131601-013 | c- Limpieza final y retiro de escombros | GL | 1,00 | | |
| ***AREA DE CONSULTORIOS*** | | | | | | |
| 62.0 | | **Preparacion de obra** | | | | |
| 62 | 72131601-002 | a- Replanteo y marcacion | M2 | 213,40 | | |
| 63.0 | | **Demolicion c/recuperacion de material** | | | | |
| 63 | 72103003-001 | a- De mampósteria de 0,15 ladrillo comun | M2 | 23,35 | | |
| 64 | 72103003-001 | b- De aberturas | UNI | 3,00 | | |
| 65 | 72103003-001 | c- De azulejos | M2 | 1,36 | | |
| 66 | 72103003-001 | d- De revoques con humedad | M2 | 10,00 | | |
| 67 | 72103003-001 | e- Suprimir camara septica y pozo absorbente | GL | 1,00 | | |
| 68.0 | | **Movimiento de tierra** | | | | |
| 68 | 72131601-003 | a- Excavacion de PBC | M3 | 45,38 | | |
| 69.0 | | **Cimiento** | | | | |
| 69 | 72131601-003 | a- De PBC con cal | M3 | 45,38 | | |
| 70.0 | | **Estructura H°A°** | | | | |
| 70 | 72131601-004 | a- Losa rap (pasillo conector con bloque de servicio) | M3 | 5,00 | | |
| 71 | 72131601-004 | b- Viga cadena inferior de H°A° 27x30 | ML | 136,45 | | |
| 72 | 72131601-004 | c- Viga superior de H°A° 13x27 | ML | 7,60 | | |
| 73.0 | | **Mamposteria** | | | | |
| 73 | 72131601-005 | a- Nivelación de 0,30 común | M2 | 41,00 | | |
| 74 | 72131601-005 | b- Elevación de 0,15 común | M2 | 407,00 | | |
| 75 | 72131601-005 | c- Pilar de ladrillo ceramico laminado | ML | 15,50 | | |
| 76 | 72131601-005 | d- Envarillado de mamposteria c/2 varilla de 8mm | ML | 136,45 | | |
| 77.0 | | **Techo** | | | | |
| 77 | 72131601-007 | a- De tejas tejuelones | M2 | 251,00 | | |
| 78 | 72131601-007 | b- Tirantes de H°A° 2"x6" | M2 | 251,00 | | |
| 79.0 | | **Aislación** | | | | |
| 79 | 72131601-006 | a- Horizontal de 0,15 (1-3) | ML | 136,45 | | |
| 80 | 72131601-006 | b- De techo de tejas c/membrana asfaltica terminacion de aluminio de 2 mm | M2 | 251,00 | | |
| 81 | 72131601-006 | c- De losa rap con membrana de aluminio previa regularizacion de base. | M2 | 5,00 | | |
| 82.0 | | **Revoques** | | | | |
| 82 | 72131601-008 | a- Pared interior una capa. Dos. (1:4:20) | M2 | 563,00 | | |
| 83 | 72131601-008 | b- Pared exterior c/hidrofugo, fratachado y filtrado | M2 | 182,00 | | |
| 84 | 72131601-008 | c- Pared base de azulejos c/hidrofugo, fratachado | M2 | 69,12 | | |
| 85.0 | | **Revestimiento** | | | | |
| 85 | 72131601-004 | a- De azulejos 15x15 en sshh. Altura: 2,10mts. | M2 | 69,12 | | |
| 86 | 72131601-004 | b- De azulejos detrás de los lavatorios | M2 | 1,20 | | |
| 87 | 72131601-004 | c- De azulejos sobre mesadas. Altura: 0,60m | M2 | 6,60 | | |
| 88.0 | | **Contrapiso** | | | | |
| 88 | 72131601-009 | a- Cascotes int. 7 cm s/terreno natural | M2 | 213,40 | | |
| 89.0 | | **Piso** | | | | |
| 89 | 72131601-009 | a- Calcareo idem al existente | M2 | 128,00 | | |

| | | | | | | |
|---|---|---|---|---|---|---|
| 90 | 72131601-009 | b- Reparacion de piso calcareo afectado por demoliciones y mamposterias nuevas | M2 | 21,00 | | |
| 91 | 72131601-009 | c- Carpeta para piso ceramico | M2 | 12,10 | | |
| 92 | 72131601-009 | d- Ceramico PI5 (s.s.h.h.) | M2 | 12,10 | | |
| 93 | 72131601-009 | e- Alisada de cemento (guarda obra exterior) | M2 | 89,00 | | |
| 94.0 | | **Zocalo** | | | | |
| 94 | 72131601-009 | a- Calcareo | ML | 166,00 | | |
| 95.0 | | **Aberturas de madera (incluye cerradura y colocacion)** | | | | |
| 95 | 72131601-010 | a- P. Placa 0,70x2, 10x0, 15 | UNI | 2,00 | | |
| 96 | 72131601-010 | b- P. Placa 0,80x2, 10x0, 15 | UNI | 5,00 | | |
| 97 | 72131601-010 | c- P. Placa 1,20x2, 10x0, 15 | UNI | 4,00 | | |
| 98 | 72131601-010 | d- Ventana 1,15x1,00 c/mesada de granito natural p/entrega de medicamentos, admision y enfermeria. | UNI | 3,00 | | |
| 99 | 72131601-010 | e- Colocacion puerta de 0,80x2,10 recuperada | UNI | 1,00 | | |
| 100 | 72131601-010 | f- Colocacion de puerta de 1,20x2,10 recuperada | UNI | 1,00 | | |
| 101 | 72131601-010 | g- Marco lapacho 2"x6" | ML | 60,00 | | |
| 102 | 72131601-010 | h- Contramarco de cedro moldura sencilla | ML | 120,00 | | |
| 103.0 | | **Aberturas metalicas (incluye colocacion)** | | | | |
| 103 | 72131601-010 | a- Ventana tipo balancin 1,50x1,00 | UNI | 14,00 | | |
| 104 | 72131601-010 | b- Ventana tipo balancin de 0,60x0,60 | UNI | 4,00 | | |
| 105 | 72131601-010 | c- Puerta metalica de 0,80x2,10. Acceso al pasillo consultorio | UNI | 1,00 | | |
| 106.0 | | **Vidrios** | | | | |
| 106 | 73141502-001 | a- Crudo incoloro de 4mm | M2 | 14,00 | | |
| 107 | 73141502-001 | b- Crudo incoloro de 6mm c/pasa papeles y pasa voz | M2 | 3,50 | | |
| 108.0 | | **Desagüe cloacal** | | | | |
| 108 | 72131601-011 | a- Instalacion completa hasta el primer registro de inodoro c/cisterna alta y lavatorio | UNI | 4,00 | | |
| 109 | 72131601-011 | b- Instalacion completa hasta el primer registro de lavatorios | UNI | 2,00 | | |
| 110 | 72131601-011 | c- Instalacion completa hasta el primer registro p/piletas | UNI | 3,00 | | |
| 111 | 72131601-011 | d- Instalacion completa hasta el primer registro de sillon odontologico | UNI | 1,00 | | |
| 112 | 72131601-011 | e- Caño de 100 mm | ML | 45,00 | | |
| 113 | 72131601-011 | f- Camara de ispeccion de 40x40 | UNI | 4,00 | | |
| 114 | 72131601-011 | g- Camara de ispeccion de 60x60 | UNI | 1,00 | | |
| 115 | 72131601-011 | h- Camara septica | UNI | 1,00 | | |
| 116 | 72131601-011 | i- Pozo Absorbente | UNI | 1,00 | | |
| 117.0 | | **Instalación agua corriente** | | | | |
| 117 | 72131601-011 | a- Caño de 3/4" | ML | 30,00 | | |
| 118 | 72131601-011 | b- Instalacion de agua fria para baño c/inodoro c/cisterna alta y lavatorio | UNI | 4,00 | | |
| 119 | 72131601-011 | c- Instalacion de agua fria en lavatorios | UNI | 2,00 | | |
| 120 | 72131601-011 | d- Instalacion de aguaa fria en piletas | UNI | 3,00 | | |
| 121 | 72131601-011 | e- Instalacion de agua fria en sillon odontologico | UNI | 1,00 | | |
| 122.0 | | **Artefactos Sanitarios (incluye la colocacion)** | | | | |
| 122 | 72131601-011 | a- Provision de lavatorio mediano c/ pedestal y griferia | UNI | 4,00 | | |
| 123 | 72131601-011 | b- Provision de lavatorio mediano sin pedestal y griferia | UNI | 2,00 | | |
| 124 | 72131601-011 | c- Provision de inodoro c/cisterna alta y tapa plastica | UNI | 4,00 | | |
| 125 | 72131601-011 | d- Provision y colocacion de pileta de lavar c/fregadero en acero inoxidable c/canilla pico manguera cromada | UNI | 2,00 | | |
| 126 | 72131601-011 | e- Provision y colocacion de bacha profunda de acero inoxidable de 0,40x0,40x0,30 c/canilla pico movil (Enfermeria) | UNI | 1,00 | | |

| | | | | | | |
|---|---|---|---|---|---|---|
| 127 | 72131601-011 | f- Accesorios de losa | UNI | 10,00 | | |
| 128.0 | | **Desagüe Pluvial** | | | | |
| 128 | 72102304-005 | a- Canaleta moldurada Des 33 chapa N° 24 | ML | 51,00 | | |
| 129 | 72102304-005 | b- Bajada externa Des 33 chapa N° 26 | ML | 21,00 | | |
| 130 | 72102304-005 | c- Cañería PVC 150 marrón | ML | 75,00 | | |
| 131 | 72102304-005 | d- Rejilla pluvial 40x40 | UNI | 6,00 | | |
| 132.0 | | **Instalaciones electricas** | | | | |
| 132 | 72131601-001 | a- Circuito de luces | UNI | 38,00 | | |
| 133 | 72131601-001 | b- Circuito de tomas | UNI | 18,00 | | |
| 134 | 72131601-001 | c- Circuito de tomas especial c/conexión a tierra | UNI | 9,00 | | |
| 135 | 72131601-001 | d- Circuito para ventilador de techo | UNI | 8,00 | | |
| 136 | 72131601-001 | e- Circuito para aire acondicionado | UNI | 2,00 | | |
| 137 | 72131601-001 | f- Circuito para compresor | UNI | 1,00 | | |
| 138 | 72131601-001 | g- Ventilador de techo tipo Watson c/llave metalica | UNI | 8,00 | | |
| 139 | 72131601-001 | h- Provision y colocacion de aire acondicionado tipo Split de 18000 BTU | UNI | 1,00 | | |
| 140 | 72131601-001 | i- Provision y Colocacion de aire acondicionado tipo Split de 12000 BTU | UNI | 1,00 | | |
| 141 | 72131601-001 | j- Artefactos fluorecentes 1x40w (adosado a la paared) | UNI | 20,00 | | |
| 142 | 72131601-001 | k- Artefactos fluorecentes 2x40w (adosado a la pared) | UNI | 18,00 | | |
| 143 | 72131601-001 | l- Tablero principal con llave TM | UNI | 1,00 | | |
| 144 | 72131601-001 | m- Revision y reparacion general de la instalacion electrica | GL | 1,00 | | |
| 145.0 | | **Pinturas** | | | | |
| 145 | 72131601-012 | a- Pared interior al latex con enduido (ampliacion y existente) | M2 | 460,00 | | |
| 146 | 72131601-012 | b- Pared exterior al latex con enduido (ampliacion) | M2 | 335,00 | | |
| 147 | 72131601-012 | c- Pared interior, arreglos debido a demoliciones e instalaciones. | M2 | 63,00 | | |
| 148 | 72131601-012 | d- De techo c/tejuelones al barniz, tirantes y vigas | M2 | 251,00 | | |
| 149 | 72131601-012 | e- De canaletas y bajadas al sintetico | ML | 72,00 | | |
| 150 | 72131601-012 | f- De aberturas de madera al sintetico (ampliacion y existente) | M2 | 71,00 | | |
| 151 | 72131601-012 | g- De aberturas metalicas al sintetico (ampliacion y existente) | M2 | 48,00 | | |
| 152.0 | | **Varios** | | | | |
| 152 | 72131601-004 | a- Mesada de granito natural c/zocalo de 8cm y mueble bajo mesada c/perforacion y pegado de bacha (Sala de Proced., Enfermeria y Consul. Odonto.) | ML | 11,00 | | |
| 153 | 72131601-013 | b- Caseta para compresor c/puerta reja | UNI | 1,00 | | |
| 154 | 72131601-013 | c- Limpieza final y retiro de escombros | GL | 1,00 | | |
| | | | | ***SUB TOTAL Gs.*** | | |

| | |
|---|---|
| ***TOTALES Gs.*** | |

***El precio total es de guaraníes _____ (completar en letras) _____***

Firma: *[indicar el nombre completo de la persona cuyo nombre y calidad se indican]* En calidad de *[indicar la calidad jurídica de la persona que firma el Formulario de la Oferta]*

Nombre: *[indicar el nombre completo de la persona que firma el Formulario de la Oferta]*

Debidamente autorizado para firmar la oferta por y en nombre de: [*indicar el nombre completo del Oferente]*

El día _____ del mes _____ del año _____ *[indicar la fecha de la firma]*

Nombre _____ En calidad de _____

Firma _____

Debidamente autorizado para firmar la oferta por y en nombre de_____

***DONDE EXPRESA:***

**FORMULARIO Nº 3**

## Información sobre el Oferente

Fecha: *[indicar la fecha (día, mes y año) de la presentación de la Oferta]*

LCO No: ***18/2014 CONSTRUCCION DE PUESTO DE SALUD – 7 MONTE'I - CURUGUATY.***

***QUEDANDO REDACTADO COMO SIGUE:***

**FORMULARIO Nº 3**

## Información sobre el Oferente

Fecha: *[indicar la fecha (día, mes y año) de la presentación de la Oferta]*

LCO No: ***18/2014 AMPLIACION Y REFUNCIONALIZACION DE PUESTO DE SALUD – VILLA YGATIMI.***

***DONDE EXPRESA:***

**FORMULARIO Nº 4**

## Información sobre los Miembros del Consorcio

Fecha: [*Indicar la fecha (día, mes y año) de la presentación de la Oferta]*

LCO No: ***18/2014 CONSTRUCCION DE PUESTO DE SALUD – 7 MONTE'I - CURUGUATY.***

***QUEDANDO REDACTADO COMO SIGUE:***

**FORMULARIO Nº 4**

## Información sobre los Miembros del Consorcio

Fecha: [*Indicar la fecha (día, mes y año) de la presentación de la Oferta]*

LCO No: ***18/2014 AMPLIACION Y REFUNCIONALIZACION DE PUESTO DE SALUD – VILLA YGATIMI.***

***DONDE EXPRESA:***

**FORMULARIO Nº 5**

## Situación Financiera

Nombre legal del Oferente: _____ Fecha: _____

Nombre legal del integrante del Consorcio: _____

LCO No: ***18/2014 CONSTRUCCION DE PUESTO DE SALUD – 7 MONTE'I - CURUGUATY.***

A completar por el Oferente y, en el caso de un Consorcio, por cada uno de los miembros integrantes.

***QUEDANDO REDACTADO COMO SIGUE:***

**FORMULARIO Nº 5**

## Situación Financiera

Nombre legal del Oferente: _____ Fecha: _____

Nombre legal del integrante del Consorcio: _____

LCO No: ***18/2014 AMPLIACION Y REFUNCIONALIZACION DE PUESTO DE SALUD – VILLA YGATIMI.***

A completar por el Oferente y, en el caso de un Consorcio, por cada uno de los miembros integrantes.

***DONDE EXPRESA:***

**FORMULARIO Nº 6**

## Experiencia General en Construcción

Nombre legal del Oferente: _____ Fecha: _____

Nombre legal del miembro del Consorcio: _____

LCO No: ***18/2014 CONSTRUCCION DE PUESTO DE SALUD – 7 MONTE'I - CURUGUATY.***

***QUEDANDO REDACTADO COMO SIGUE:***

**FORMULARIO Nº 6**

## Experiencia General en Construcción

Nombre legal del Oferente: _____ Fecha: _____

Nombre legal del miembro del Consorcio: _____

LCO No: ***18/2014 AMPLIACION Y REFUNCIONALIZACION DE PUESTO DE SALUD – VILLA YGATIMI.***

***DONDE EXPRESA:***

**FORMULARIO Nº 7**

## Facturación Anual Media en Construcción

Nombre legal del Oferente: _____ Fecha: _____

Nombre legal del miembro de un Consorcio: _____

LCO No: ***18/2014 CONSTRUCCION DE PUESTO DE SALUD – 7 MONTE'I - CURUGUATY.***

***QUEDANDO REDACTADO COMO SIGUE:***

**FORMULARIO Nº 7**

## Facturación Anual Media en Construcción

Nombre legal del Oferente: _____ Fecha: _____

Nombre legal del miembro de un Consorcio: _____

LCO No: ***18/2014 AMPLIACION Y REFUNCIONALIZACION DE PUESTO DE SALUD – VILLA YGATIMI.***

***DONDE EXPRESA:***

**FORMULARIO Nº 8**

## Experiencia Específica en Construcción

Nombre legal del Oferente: _____ Fecha: _____

Nombre legal del miembro de un Consorcio: _____ _____

LCO No: ***18/2014 CONSTRUCCION DE PUESTO DE SALUD – 7 MONTE'I - CURUGUATY.***

***QUEDANDO REDACTADO COMO SIGUE:***

**FORMULARIO Nº 8**

## Experiencia Específica en Construcción

Nombre legal del Oferente: _____ Fecha: _____

Nombre legal del miembro de un Consorcio: _____ _____

LCO No: ***18/2014 AMPLIACION Y REFUNCIONALIZACION DE PUESTO DE SALUD –***

***VILLA YGATIMI.***

***DONDE EXPRESA:***

**FORMULARIO Nº 16**

## Garantía de Anticipo

*[Formulario para ser utilizado en **Garantía Bancaria**]*

Fecha: _____

*LCO No:* ***18/2014 CONSTRUCCION DE PUESTO DE SALUD – 7 MONTE'I - CURUGUATY.***

***QUEDANDO REDACTADO COMO SIGUE:***

**FORMULARIO Nº 16**

## Garantía de Anticipo

*[Formulario para ser utilizado en **Garantía Bancaria**]*

Fecha: _____

*LCO No:* ***18/2014 AMPLIACION Y REFUNCIONALIZACION DE PUESTO DE SALUD – VILLA YGATIMI.***

***DONDE EXPRESA:***

**FORMULARIO Nº 18**

## Garantía de Cumplimiento de Contrato

*[Formulario para ser utilizado en **Garantía Bancaria**]*

Fecha: _____

*LCO No:* ***18/2014 CONSTRUCCION DE PUESTO DE SALUD – 7 MONTE'I - CURUGUATY.***

***QUEDANDO REDACTADO COMO SIGUE:***

**FORMULARIO Nº 18**

## Garantía de Cumplimiento de Contrato

*[Formulario para ser utilizado en **Garantía Bancaria**]*

Fecha: _____

*LCO No:* ***18/2014 AMPLIACION Y***

***REFUNCIONALIZACION DE PUESTO DE SALUD – VILLA YGATIMI.***