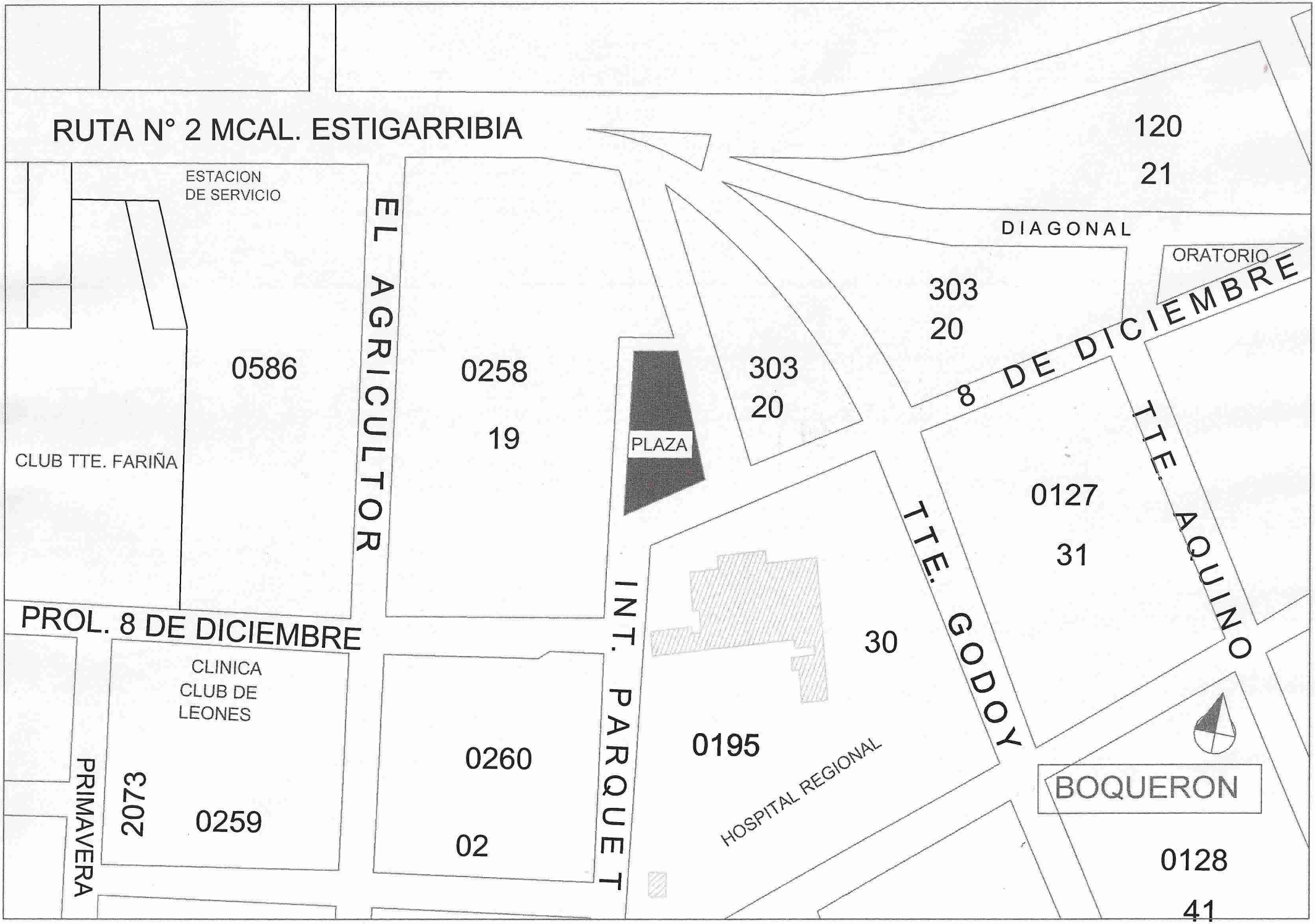
RUTA N° 2 MCAL. ESTIGARRIBIA
ESTACION
DE SERVICIO
EL AGRICULTOR
0586
0258
19
PLAZA
303
20
303
20
120
21
DIAGONAL
ORATORIO
8 DE DICIEMBRE
TTE. AQUINO
0127
31
TTE. GODOY
CLUB TTE. FARIÑA
PROL. 8 DE DICIEMBRE
INT. PARQUET
30
CLINICA
CLUB DE
LEONES
PRIMAVERA
2073
0259
0260
02
0195
HOSPITAL REGIONAL
BOQUERON
0128
41

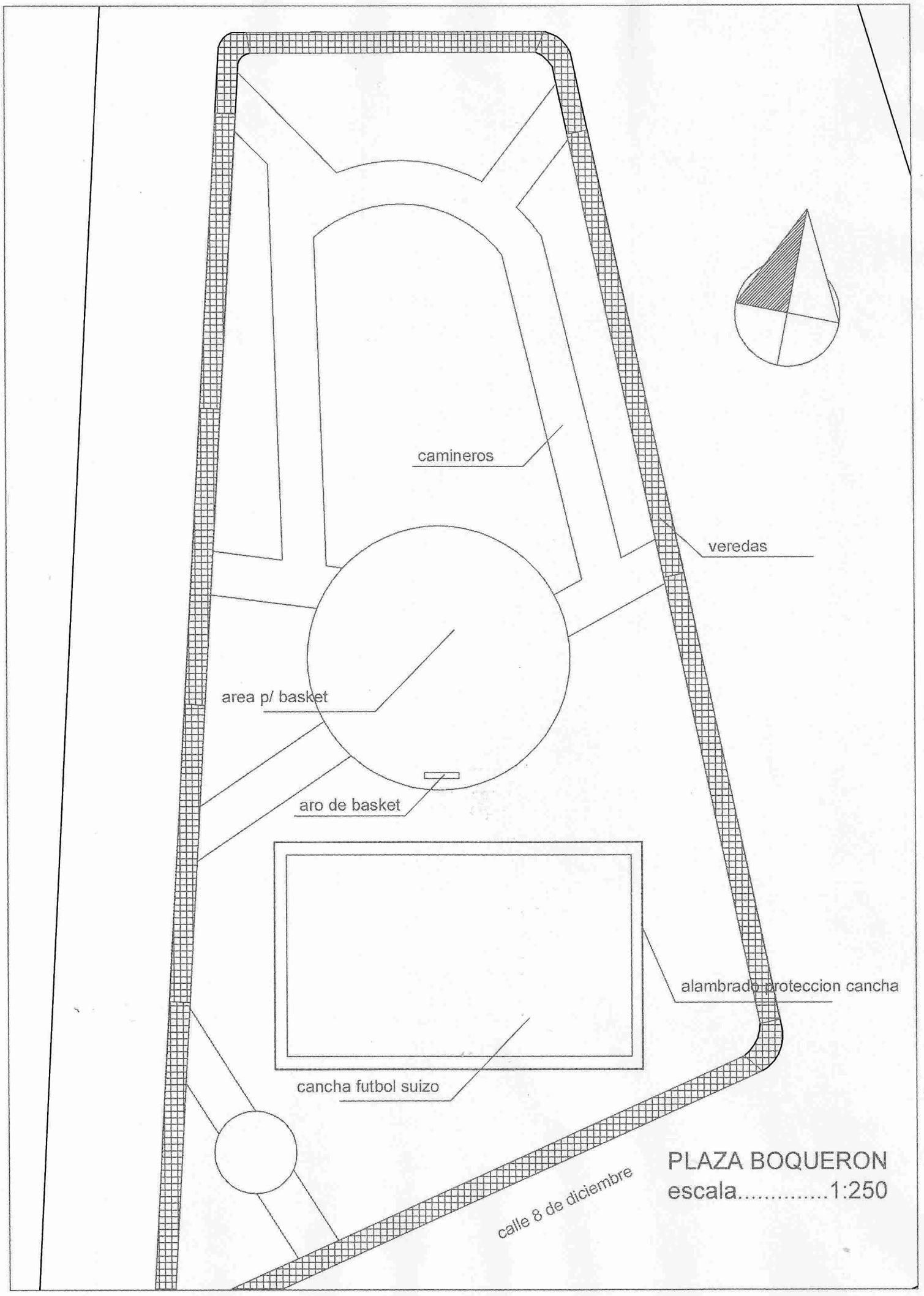
camineros
veredas
area p/ basket
aro de basket
alambrado proteccion cancha
cancha futbol suizo
calle 8 de diciembre
PLAZA BOQUERON
escala.....1:250

0066
07
PROPIEDAD MUNICIPAL
0723
EMPRESA
VARIANTE RUTA Nº 2
0724
PROPIEDAD
MUNICIPAL
PARQUE LAGORA
CUERPO DE
BOMBEROS
PLAZA
2479
PLAZA
2478
PROPIEDAD MUNICIPAL
2477
0300
15
2475
D. ESCURRA
2476

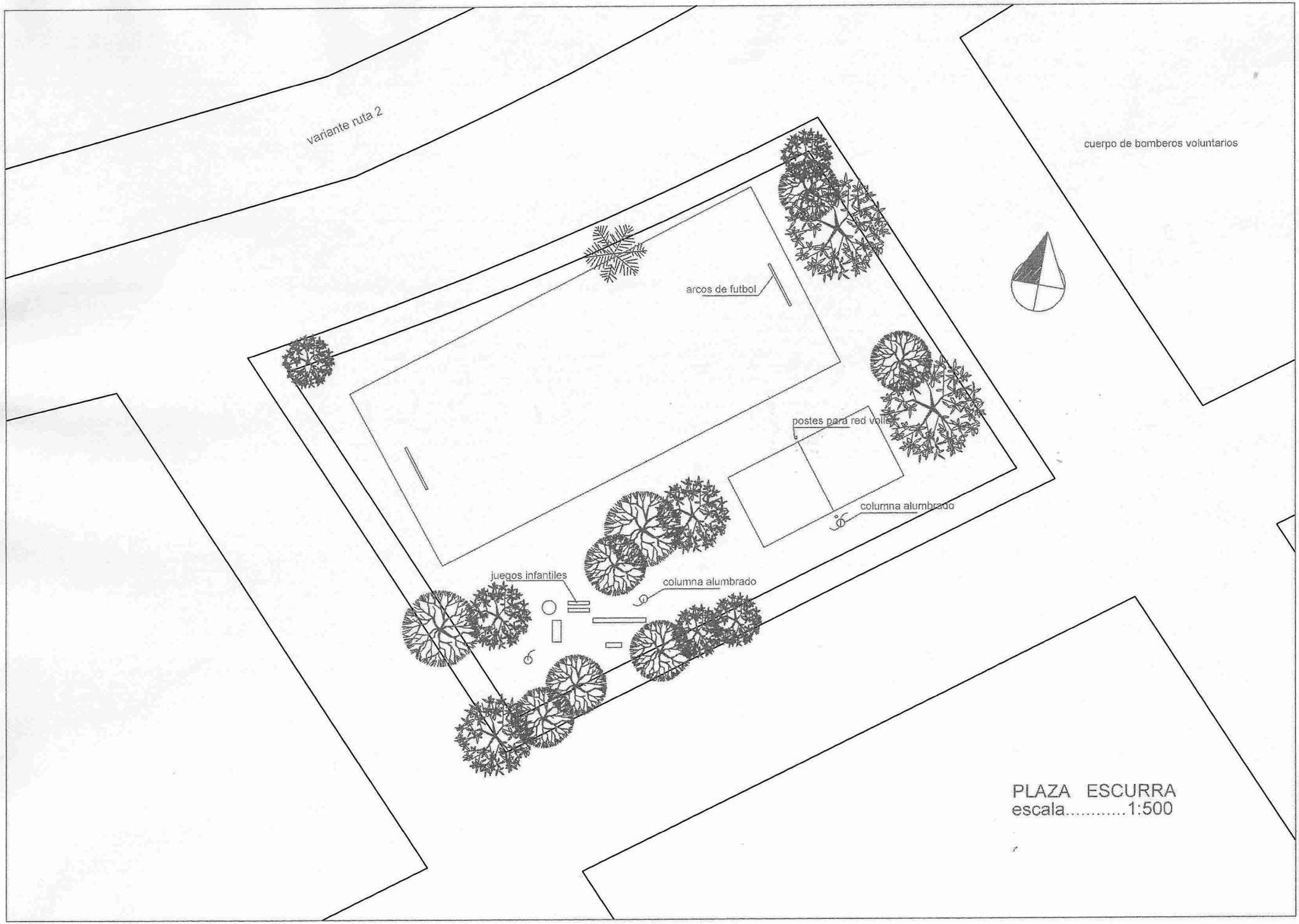
variante ruta 2
cuerpo de bomberos voluntarios
arcos de futbol
postes para red voley
columna alumbrado
juegos infantiles
columna alumbrado
PLAZA ESCURRA
escala.....1:500

1786
07
1787
GRAL. ROA
2DA. PROYECTADA
0182
15
DR. ENRIQUE BRAVARD
3RA. PROYECTADA
0186
14
0179
23
1053
0192
13
0183
22
PLAZA
ANTONIO
PARQUET
1054
YEGROS
SAN ROQUE GONZALEZ DE SANTACRUZ
1051
PLAZA
0187
21
SANTA TERESA DEL NIÑO JESUS
1052
0193
20
PIRIBEBUY
0184
34
EDIF. PUBL.
1049
1050
0188
33
DESFILADERO AZCURRA
PARKET
STA. MARIA
0194
32
1048
1048

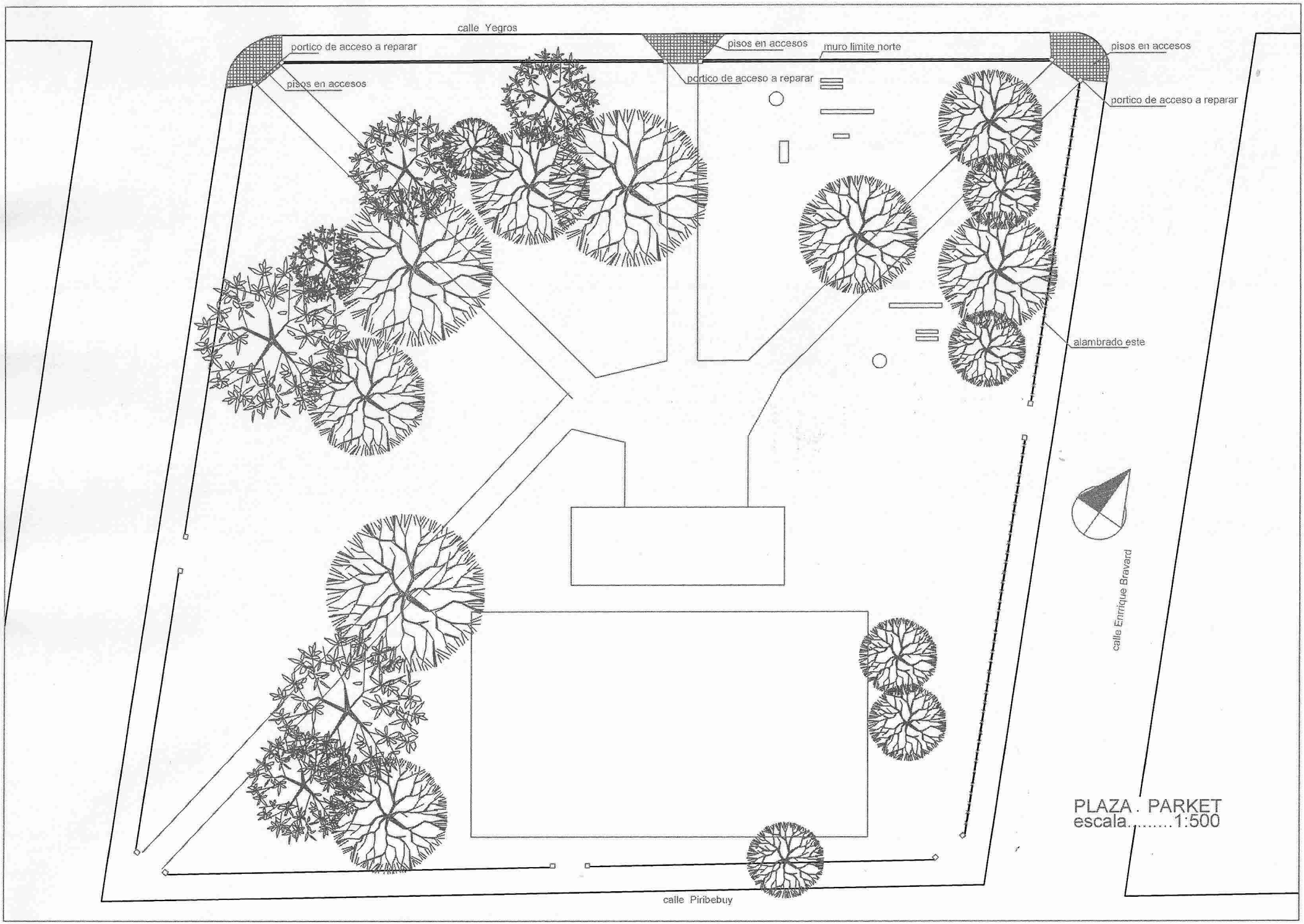
calle Yegros
portico de acceso a reparar
pisos en accesos
pisos en accesos
muro limite norte
portico de acceso a reparar
pisos en accesos
portico de acceso a reparar
alambrado este
calle Enrique Bravard
calle Piribebuy
PLAZA . PARKET
escala.....1:500

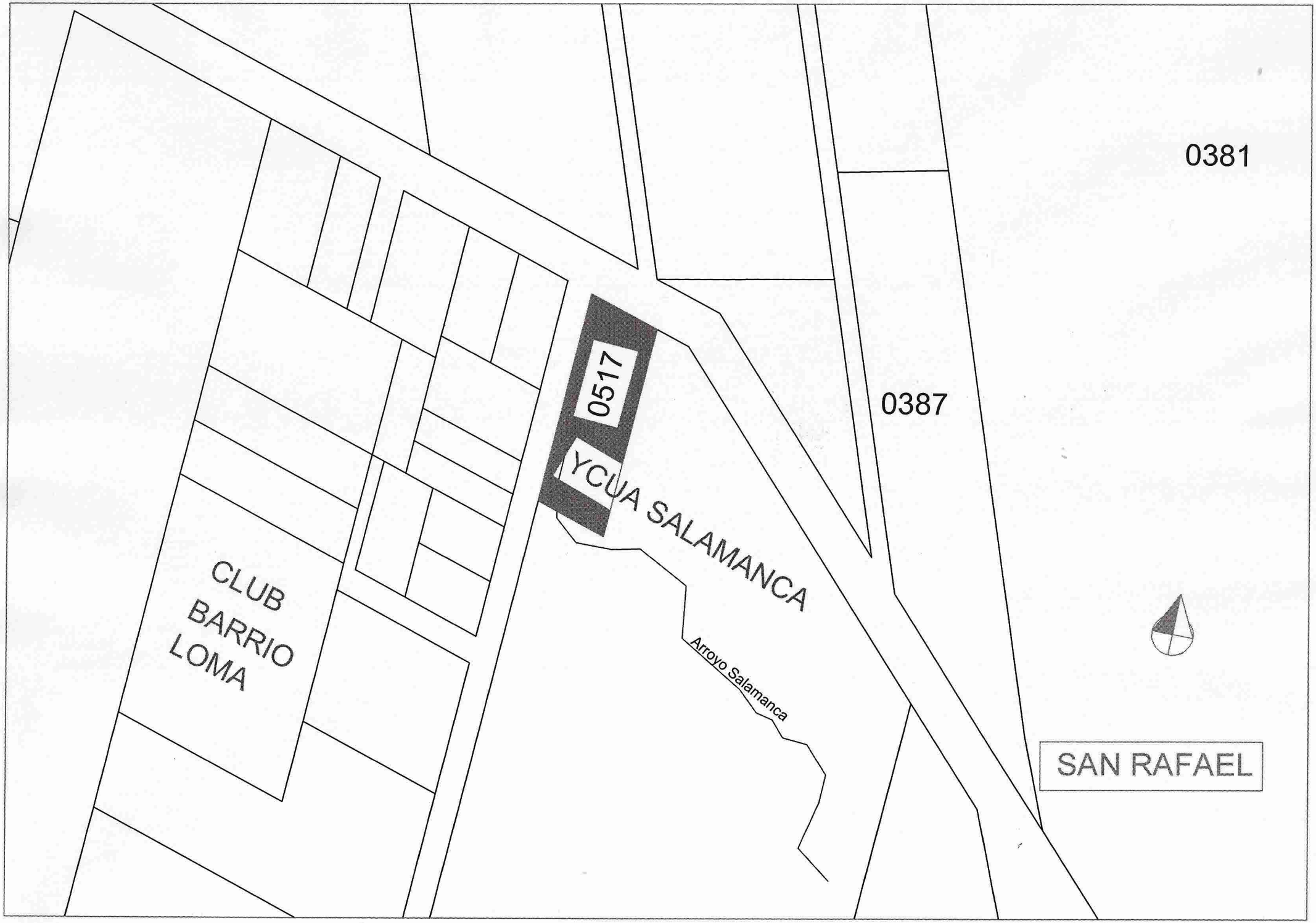
0381
0387
0517
YCUA SALAMANCA
Arroyo Salamanca
CLUB
BARRIO
LOMA
SAN RAFAEL

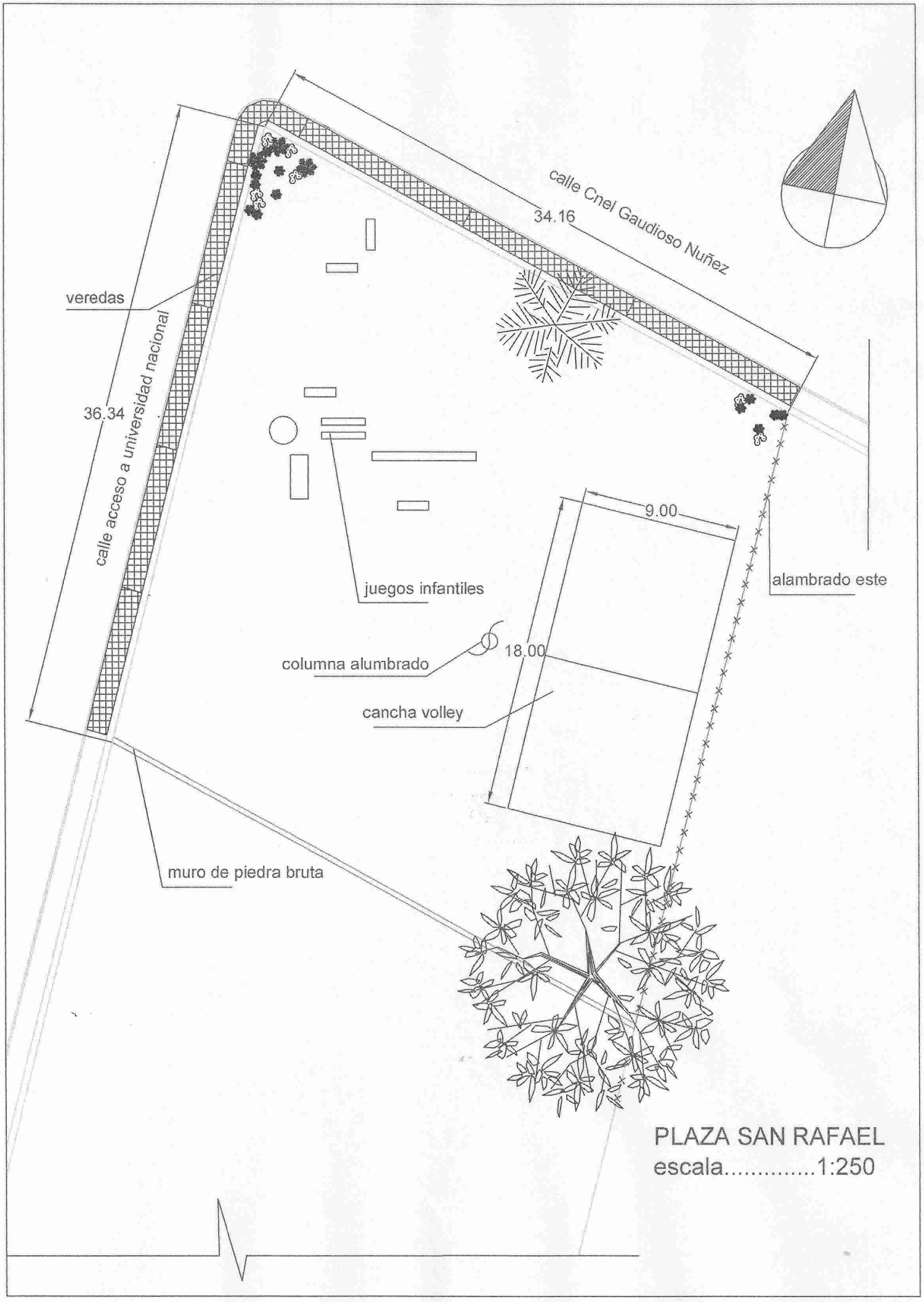
calle Cnel Gaudioso Nuñez
34.16
veredas
calle acceso a universidad nacional
36.34
juegos infantiles
9.00
alambrado este
18.00
columna alumbrado
cancha volley
muro de piedra bruta
PLAZA SAN RAFAEL
escala.....1:250

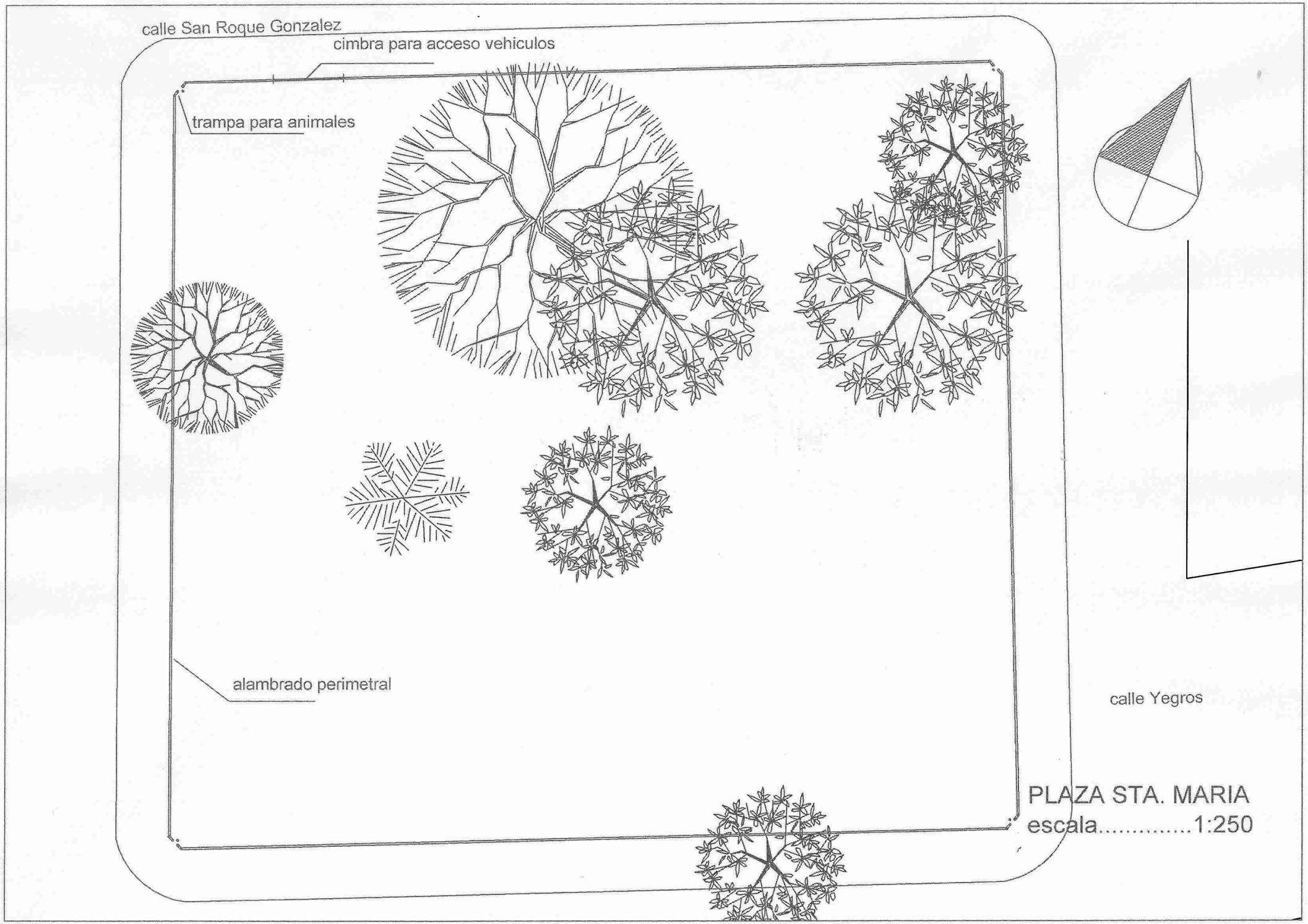
calle San Roque Gonzalez
cimbra para acceso vehiculos
trampa para animales
alambrado perimetral
calle Yegros
PLAZA STA. MARIA
escala.....1:250

PLAZA FORTIN BOQUERON

RUBROS	UN	CANT	PRECIO UN	TOTAL
reparacion y pinturas de bordes de canteros y camineros en general	gl	1		-
tejido de proteccion para cancha de futbol suizo,lados este y oeste, con caños negros de 3,2 mm espesor y 3" colocados cada 2m y tejido malla 5 altura de 2,50 m, lados norte y sur idem con altura de 1,50 m	ml	97		-
reparacion, pinturas y colocacion de juegos infantiles, bancos y equipamientos en general (columnas de alumbrado, postes etc.) existentes	gl	1		-
provision y colocacion de aro de basket	gl	1		-
provision e instalacion de 9 luminarias tipo plazas de 100 w. bajo consumo, colocadas por columnas existentes, provision y colocacion de 2 columnas de 6 m de altura con 4 equipos de AP 250 w.y reactancias incluyendo todos los equipos de conexión correspondientes, provision y colocacion de un interruptor horario, reparacion general de instalaciones existentes con cambios de insumos necesarios.	gl	1		-
poda de arboles y pinturas de troncos	gl	1		-
reparacion de veredas y camineros internos (baldosones de ho. Y otros)	m2	45		-
reparacion de pisos De sector basket.	m2	23		-
TOTAL GENERAL				-

PLAZA ESCURRA

RUBROS	UN	CANT	PRECIO UN	TOTAL
reparacion y colocacion de arcos de cancha de futbol	gl	1		-
rmovimiento de tierra y apisonado de cancha de futbol	m3	45		-
instalacion y cambio de reflectores de 400 w. en cancha de futbol por columnas existentes	un	4		-
reparacion pinturas y colocacion de juegos infantiles existentes	gl	1		-
provision y colocacion de luminarias de 250 w. en area juegos infantiles por columnas existentes	un	2		-
mov. Tierra y apisonado cancha de volley	m3	75		-
provision y colocacion de poste de Ho de 6 m altura y 2 reflectores de 400w. c/u para alumbrado cancha de volley	un	1		-
provision y colocacion de postes de caños negros esp 3mm y 3" para tendido de red cancha volley	gl	1		-
reparacion y pintura de cercado perimetral (caranda y)	gl	1		-
reparacion y pintura de canteros de arboles	gl	1		-
TOTAL GENERAL				-

PLAZA PARQUET

RUBROS	UN	CANT.	PREC. UNIT.	TOTAL
reparacion de muro de ladrillos comunes visto 1 cara y la otra revocada, con tratamiento antihongos, lado norte	m2	120		-
reparacion de porticos de accesos(pilares igual a los existentes de ladrillos revocados y pergola de madera con 2 vigas 3x6 y transversales de 2x5 cada 60 cm.protegidos con pinturas o barniz para exteriores.	un	3		-
construccion de alambrado de postes de Ho de 2,20 m altura, y 5 hilos de alambre de puas, y contrafuertes en postes terminales, lado este de la plaza	ml	150		-
movimiento de suelo opara nivelacion, provision y construccion de contrapisos y pisos de baldosones de Ho en areas frente a porticos de accesos (aprox. 25 m2 cada uno)	un	3		-
pinturas y reparaciones en general (al agua)de edificaciones Existentes	gl	1		-
por los postes existentes, provision y colocacion de 6 reflectores de 400w , 5 luminarias de 250 w, y reparacion general de la red existente de alimentacion electrica de los mismos, y provision y colocacion de un interruptor horario	gl	1		-
TOTAL GENERAL				-

PLAZA SAN RAFAEL

RUBROS	UN	CANT	PRECIO UN	TOTAL
restauracion de juegos infantiles existentes y colocacion de los mismos	gl	1		-
reparacion de veredas existentes hasta el muro nuevo	gl	1		-
reparacion y acondicionamiento de alambrado existente en lado este	ml	56		-
construccion de muro de contencion de piedra bruta colocada en lado sur	m3	30		-
rellenos y compactacion	m3	450		-
poda de arboles existentes	gl	1		-
pintura de troncos de arboles	gl	1		-
instalacion electrica de iluminacion con columnas de Ho. de 6 m altura y 2 reflectores de 400 w.	un	1		-
TOTAL GENERAL				-

PLAZA SANTA MARIA

RUBROS	UN	CANT	PRECIO UN	TOTAL
alambrado perimetral de postes de Ho. De 2,20 m altura colocados cada 2 m , y macizados con Ho pobre de cascotes, con sus respectivos contrafuertes , y 5 hilos de alambre de puas, delimitando toda la sup de la plaza	ml	315		-
provision y colocacion de 4 portones de caños con trampa para animales	gl	4		-
colocacion de una cimbra para acceso de vehiculos	gl	1		-
TOTAL				-