MUNICIPALIDAD DE PIRAYÚ

Tte. Ramón Gómez entre Gral. Díaz y Juan Pablo II
Teléf.: 0519-20011 Ruc Nº 80000725-5
CIUDAD DEL CINE, CUNA DE HÉROES Y DE LA ARTESANÍA

NOTIFICACIÓN DE DECLARACIÓN DESIERTA A PROVEEDORES

Pirayú, 10 de Abril de 2017

SEÑORES:

SIPACC: sipacc_leiva@hotmail.com
CONSERMAR: marielacarol1@hotmail.com

PRESENTE:

Como Encargada de la U.O.C. de la Municipalidad de la Ciudad de Pirayú, de conformidad a lo dispuesto en el **artículo 28° de la Ley N° 2051/03** "De Contrataciones Públicas" **el artículo 63° del Decreto N° 21.909/03**, me dirijo a Usted a fin de comunicar que en el marco de la **CONTRATACIÓN DIRECTA Nº03/2017, CONSTRUCCIÓN DE MAQUINARIAS Y DEPÓSITO, CON APERTURA DE DOS OFICINAS, MUNICIPALIDAD DE PIRAYÚ, AÑO 2017 ID N° 327.983**, se dictó la **Resolución Nº 209/2017 de fecha 10 de Abril de 2017** por la que se **DECLARA DESIERTA**.----------

Sin otro particular, le saludo muy atentamente.

MUNICIPALIDAD DE PIRAYU U.O.C.

Lic. Blanca Rosa Villalba Cáceres
Encargada UOC

Gmail

Municipalidad de Pirayú <munipirayuuoc@gmail.com>

NOTIFICACIÓN

Municipalidad de Pirayú <munipirayuuoc@gmail.com> 10 de abril de 2017, 12:03
Para: sipacc_leiva@hotmail.com, marielacarol1@hotmail.com

Buenos días

Adjunto notificación, según Comité Evaluador

Atte
Lic. Blanca Villalba

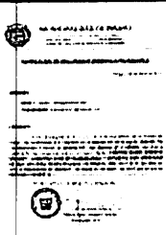

NOTIFICACIÓN.jpg
609K