CERCO PERIMETRAL

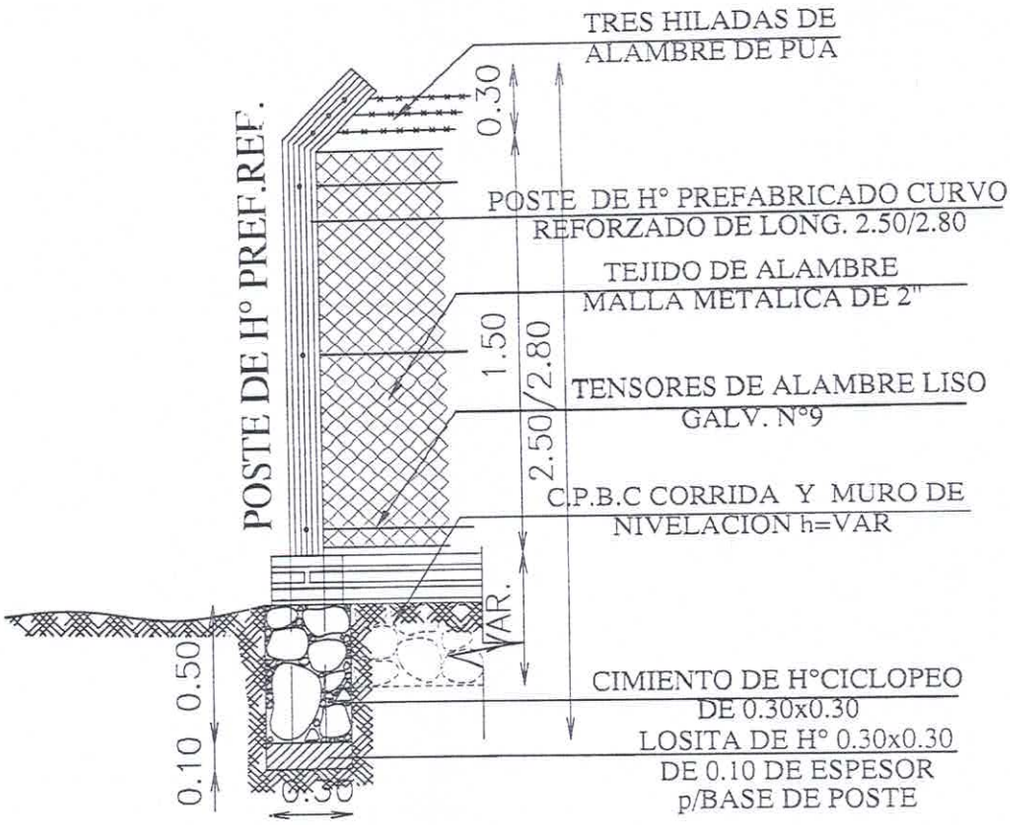

CERCADO PERIMETRAL

MRC – INFRAESTRUCTURA/ AUTOCAD – ARQ. NORMA B. SEGOVIA A.

MINISTERIO DE EDUCACION Y CULTURA DIRECCION DE INFRAESTRUCTURA		01
Cercado Perimetral	DETALLE CERCADO	S/Esc.

PORTÓN DE ACCESO

MUNICIPALIDAD DE PILAR

SECRETARÍA DE PLANIFICACIÓN Y OBRAS

Colegio Nacional 6ta Compañía Medina

Coordenadas:
21J 384465 7015774

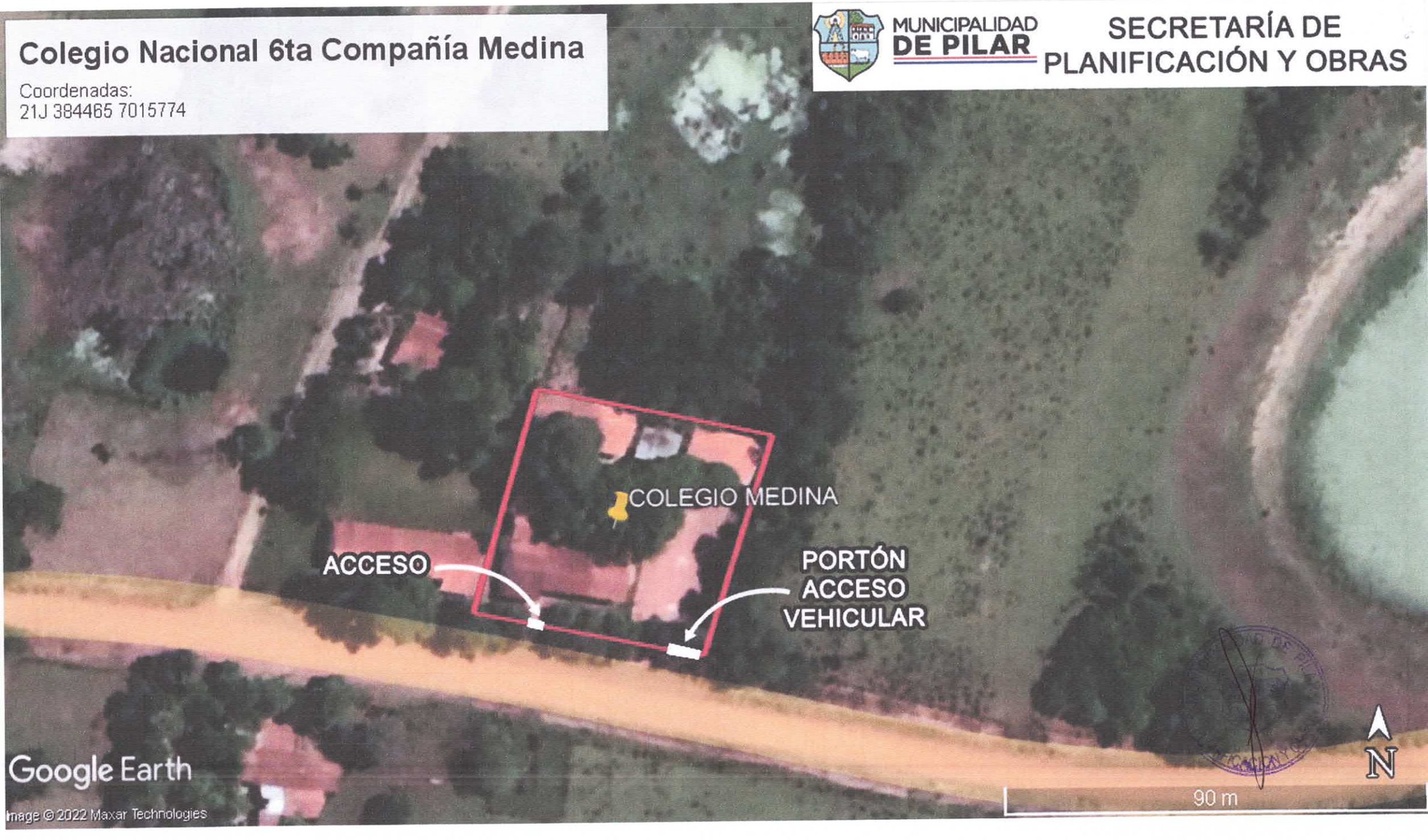

VISTA LATERAL DE PABELLÓN FRONTAL

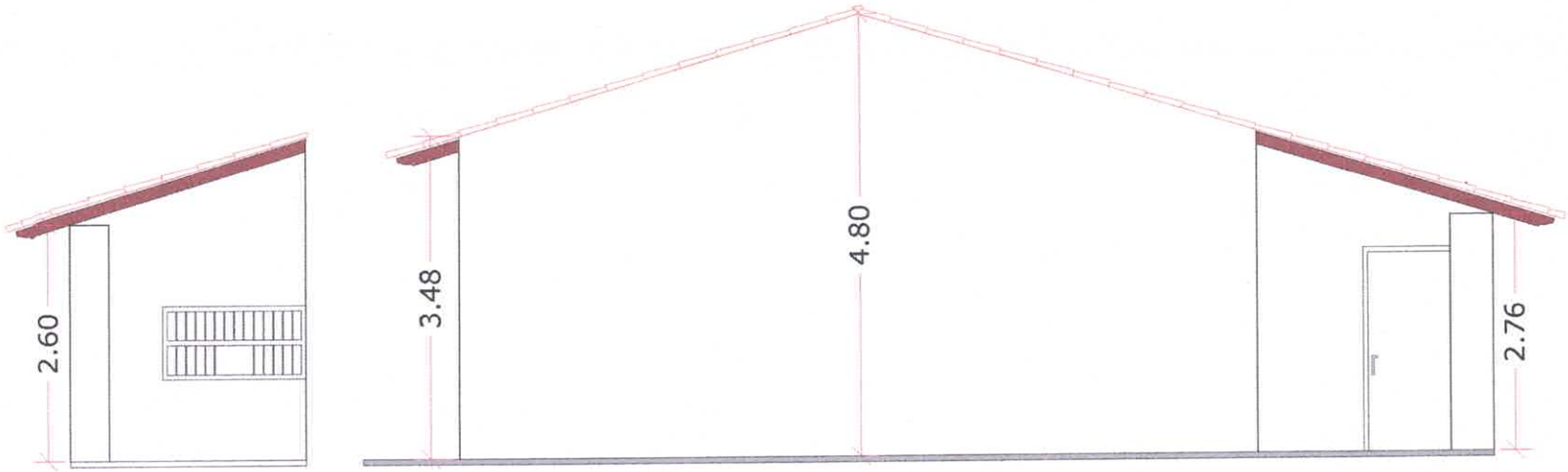

MUNICIPALIDAD DE PILAR	
SECRETARÍA DE PLANIFICACIÓN Y OBRAS	
REPARACIONES EN EL COLEGIO 6TA COMPAÑÍA MEDINA - REPARACIÓN DE TECHO - CERCADO PERIMETRAL Y PINTURA EXTERIOR EN PABELLÓN FRONTAL	
COMPAÑÍA MEDINA	M.M.O LUCIA BARRETO
DIGITALIZADOR: FABRICIO MACHUCA BARRETO	

PLANTA
ARQUITECTÓNICA

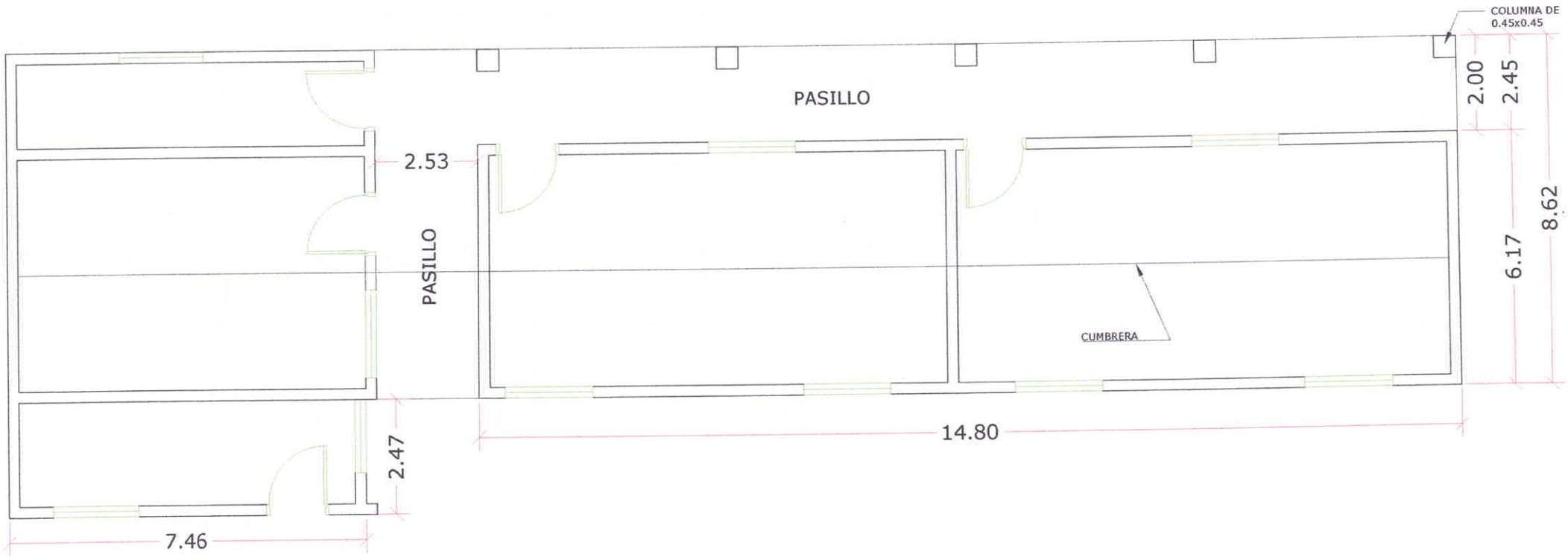

MUNICIPALIDAD DE PILAR

SECRETARÍA DE PLANIFICACIÓN Y OBRAS

REPARACIONES EN EL COLEGIO 6TA COMPAÑÍA MEDINA - REPARACIÓN DE TECHO - CERCADO PERIMETRAL Y PINTURA EXTERIOR EN PABELLÓN FRONTAL

COMPAÑÍA MEDINA

DIGITALIZADOR: FABRICIO MACHUCA BARRETO

M.M.O. LUCÍA BARRETO

PLANTA DE UBICACIÓN

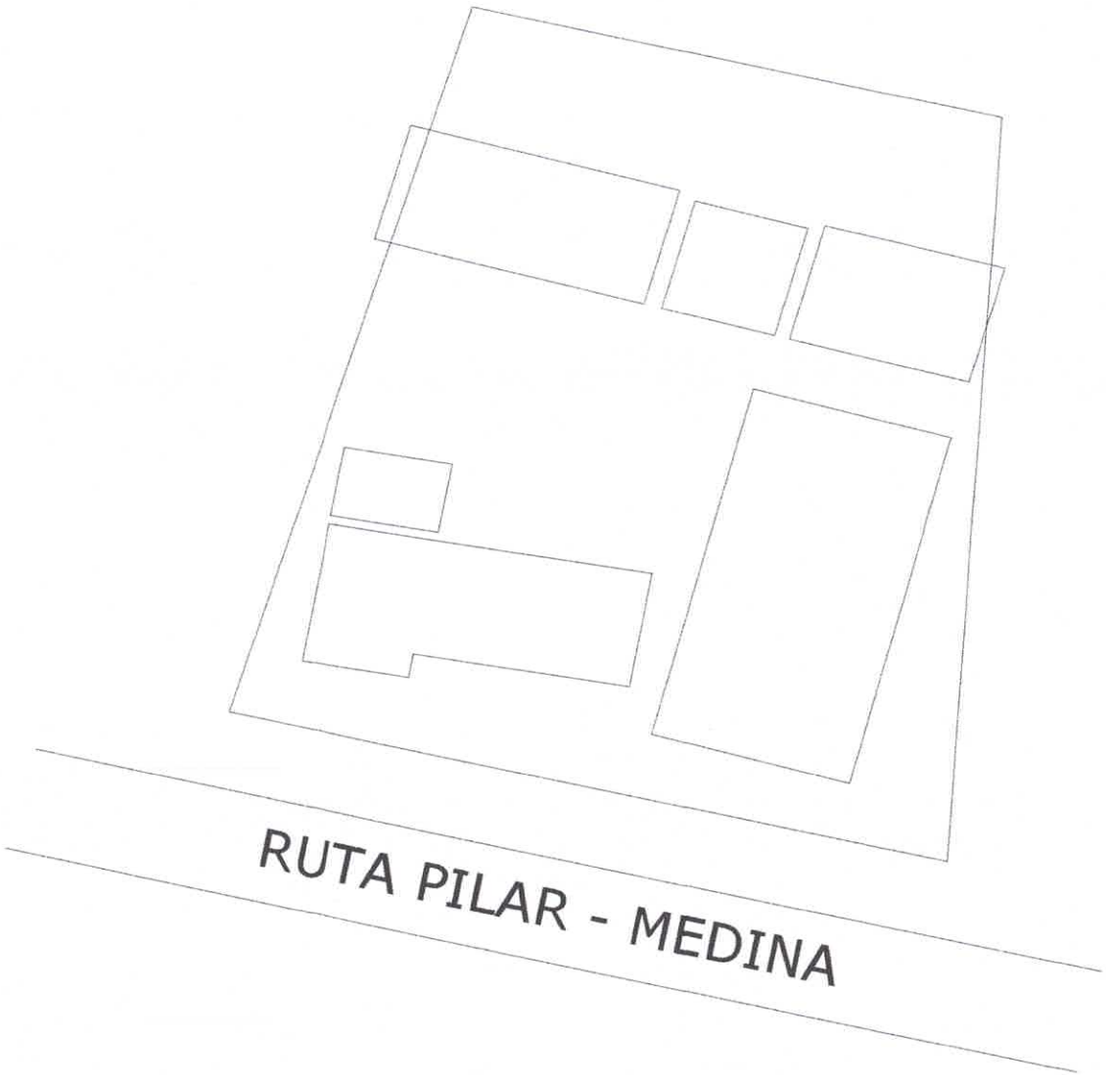

N

MUNICIPALIDAD DE PILAR	
SECRETARÍA DE PLANIFICACIÓN Y OBRAS	
REPARACIONES EN EL COLEGIO 6TA COMPAÑÍA MEDINA - REPARACIÓN DE TECHO - CERCADO PERIMETRAL Y PINTURA EXTERIOR EN PABELLÓN FRONTAL	
COMPAÑÍA MEDINA	
DIGITALIZADOR: FABRICIO MACHUCA BARRETO	M.M.O LUCIA BARRETO