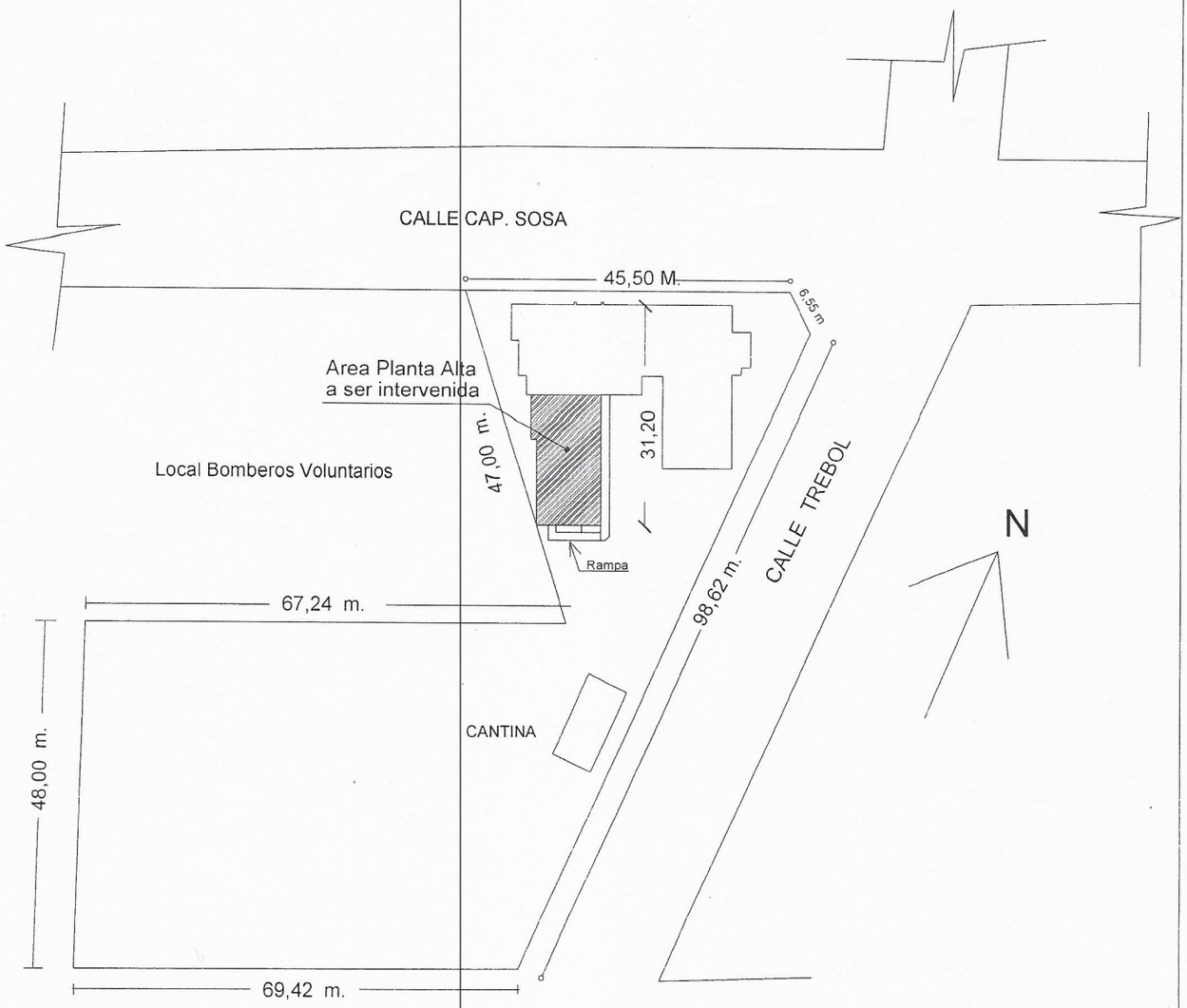

PLANTA DE UBICACION- Sede Horqueta

LOCAL U N C - Reparaciones y mant. Aulas P. Alta	
UBICACION:	Calle Cap. Sosa y Trebol - Horqueta
PROPIETARIO :	Universidad Nacional de Concepción
PROFESIONAL :	Arq. Francisco S. López A.
DIRECCION :	Bo. Santa Rita R.M.C. : 3909
SUP. TERRENO :	5.892,13 m2.
SUP. A SER INTERVENIDA:	171 M2. CTA. CTE. CTRAL : 17-0239

Propietario

Universidad Nacional de Concepción FACULTAD DE CIENCIAS AGRARIAS Decano Concepción - Paraguay

Ing. Agr. Cornelio Vázquez Torres
DECANO
Facultad Ciencias Agraria - U.N.C.

Profesional

Universidad Nacional de Concepción RECTORADO Dirección de Planificación y Fiscalización de Obras Concepción - Paraguay

Arq. Francisco Solano López Arrúa
Director de Planificación y Fiscalización de Obras
Universidad Nacional de Concepción

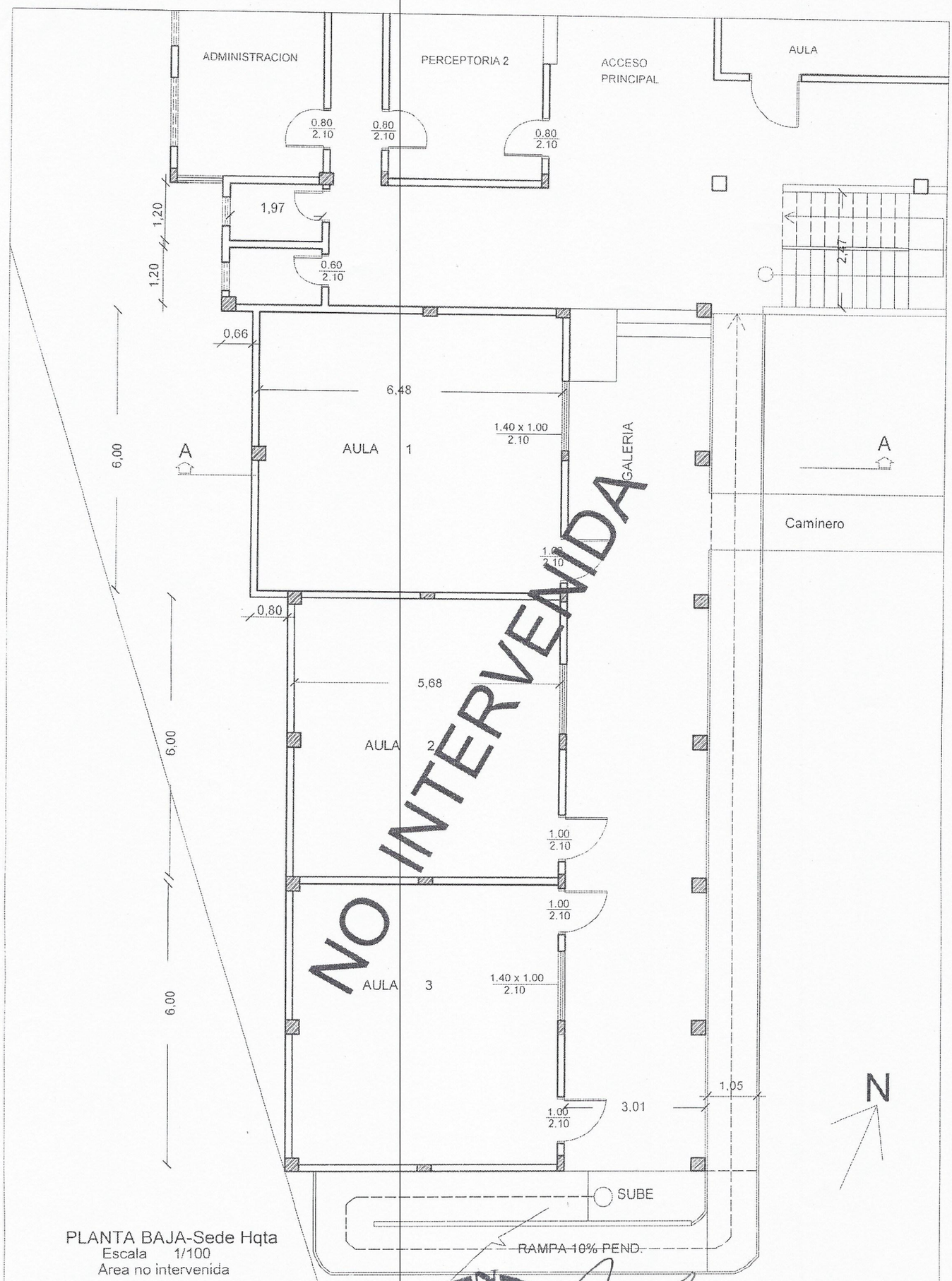

PLANTA BAJA-Sede Hqta
Escala 1/100
Area no intervenida

PROYECTO : Reparaciones y manten. de aulas P. Alta	PROFESIONAL : Arq. Francisco López - RMC 633645
UBICACION: Cap. G. Sosa y Trebol - Horqueta	PROYECTO: Reparación y Mantenimiento de aulas P. Alta
PROPIETARIO : UNC - FCA - SEDE HQTA	

Universidad Nacional de Concepción RECTORADO Dirección de Planificación y Fiscalización de Obras Concepción - Paraguay

Universidad Nacional de Concepción FACULTAD DE CIENCIAS AGRARIAS Decanato Concepción - Paraguay

Ing. Agr. Cornelio Vázquez Torres
DECANO
Facultad Ciencias Agrarias - U.N.C.

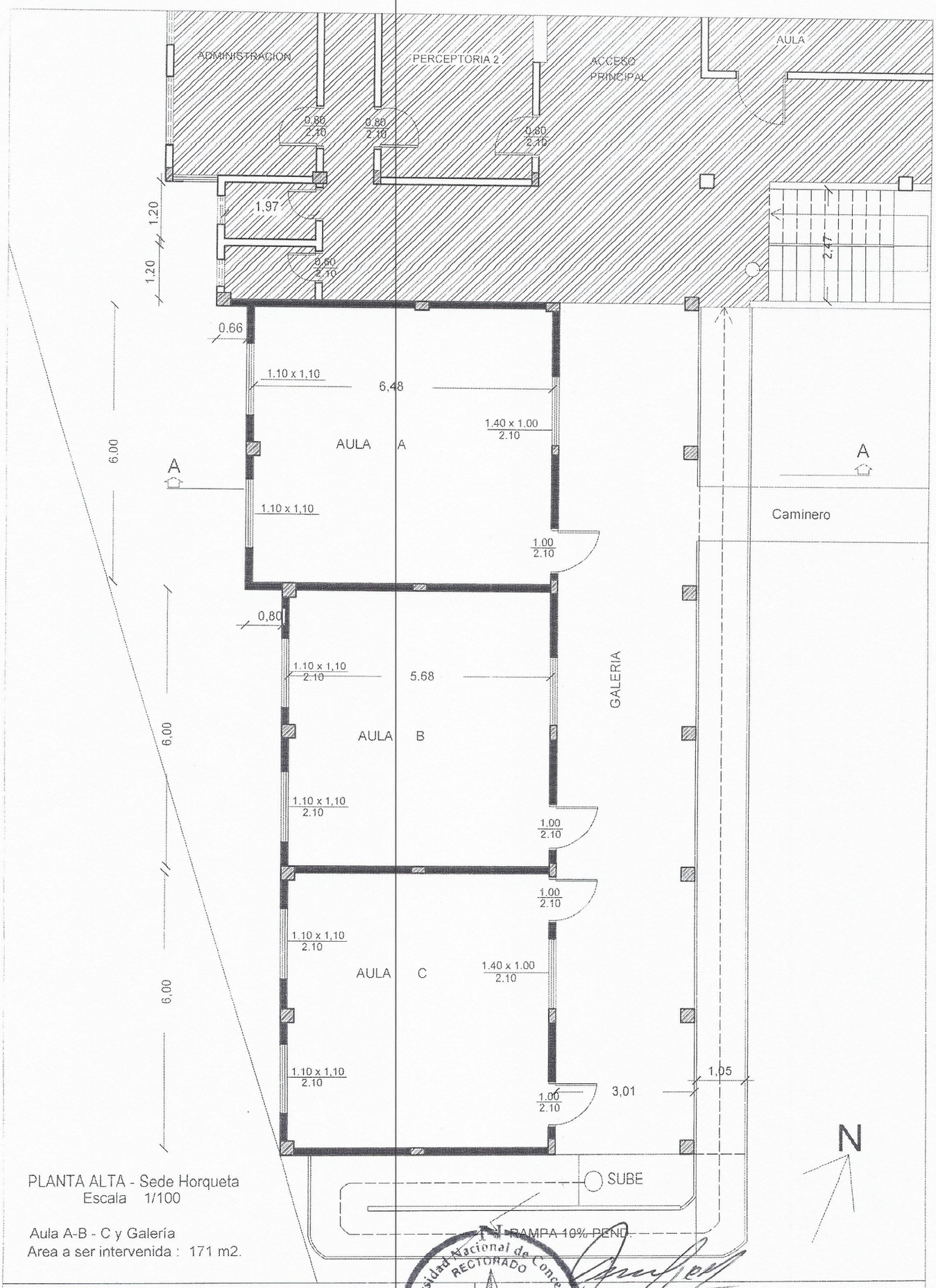

PLANTA ALTA - Sede Horqueta
Escala 1/100

Aula A-B - C y Galería
Area a ser intervenida : 171 m2.

PROYECTO : Reparaciones y mant. de aulas P. Alta	PROFESIONAL : Arq. Francisco López - RMC 633645
UBICACION: Cap. G. Sosa y Trebol - Horqueta	PROYECTO : Reparación y Mantenimiento de aulas P. Alta
PROPIETARIO : UNC - FCA - SEDE HQTA	

Universidad Nacional de Concepción - RECTORADO - Dirección de Planificación y Fiscalización de Obras - Concepción - Paraguay

Ing. Agr. Cornelio Vázquez Torres
DECANO
Facultad Ciencias Agraria - U.N.C.

Universidad Nacional de Concepción - Facultad Ciencias Agrarias - Decanato - Concepción - Paraguay

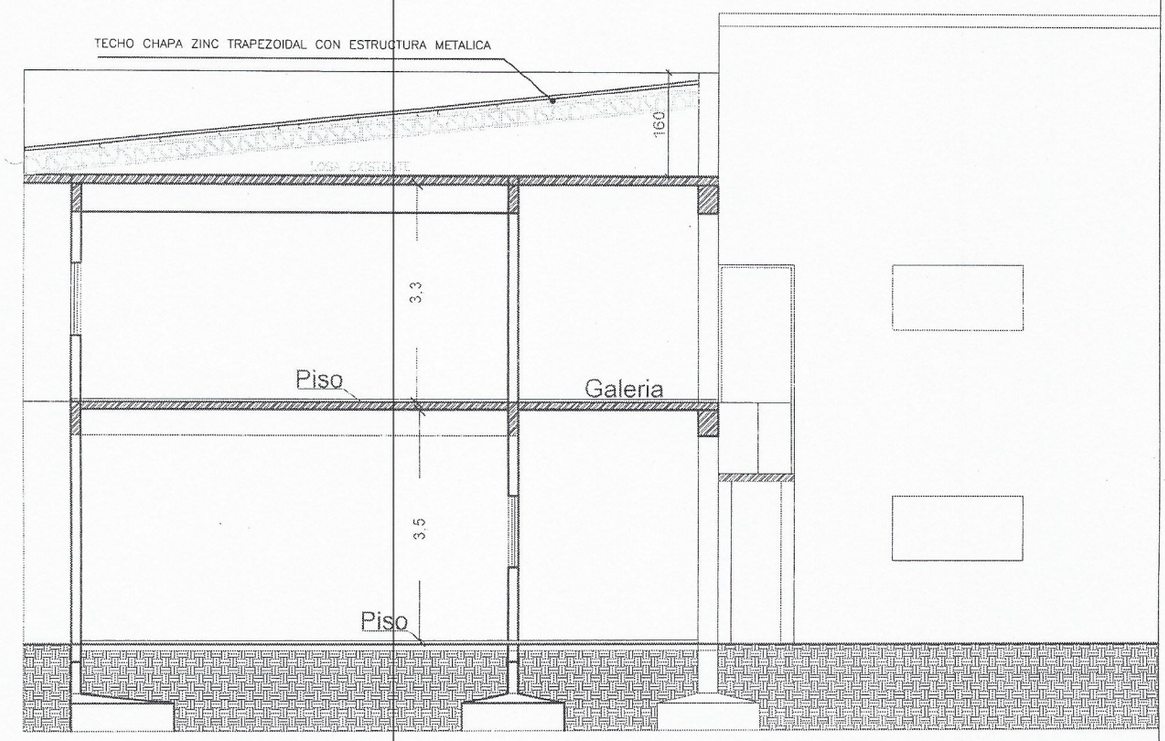

CORTE A-A
Escala 1/100

LOCAL U N C - Reparaciónes y mant. de Aulas P. Alta	
UBICACION:	Calle Cap. Sosa y Trebol - Horqueta
PROPIETARIO :	Universidad Nacional de Concepción
PROFESIONAL :	Arq. Francisco S. López A.
DIRECCION :	Bo. Santa Rita R.M.C. : 3909
SUP. TERRENO :	5.892,13 m2.
SUP. A SER INTERVENIDA:	171 M2. CTA. CTE. CTRAL : 17-0239

Propietario

Profesional

Arq. Francisco Solano López A.
Director de Planificación y Fiscalización de Obras
Universidad Nacional de Concepción

Ing. Agr. Cornelio Vázquez Torr
DECANO
Facultad Ciencias Agraria - U.N.C