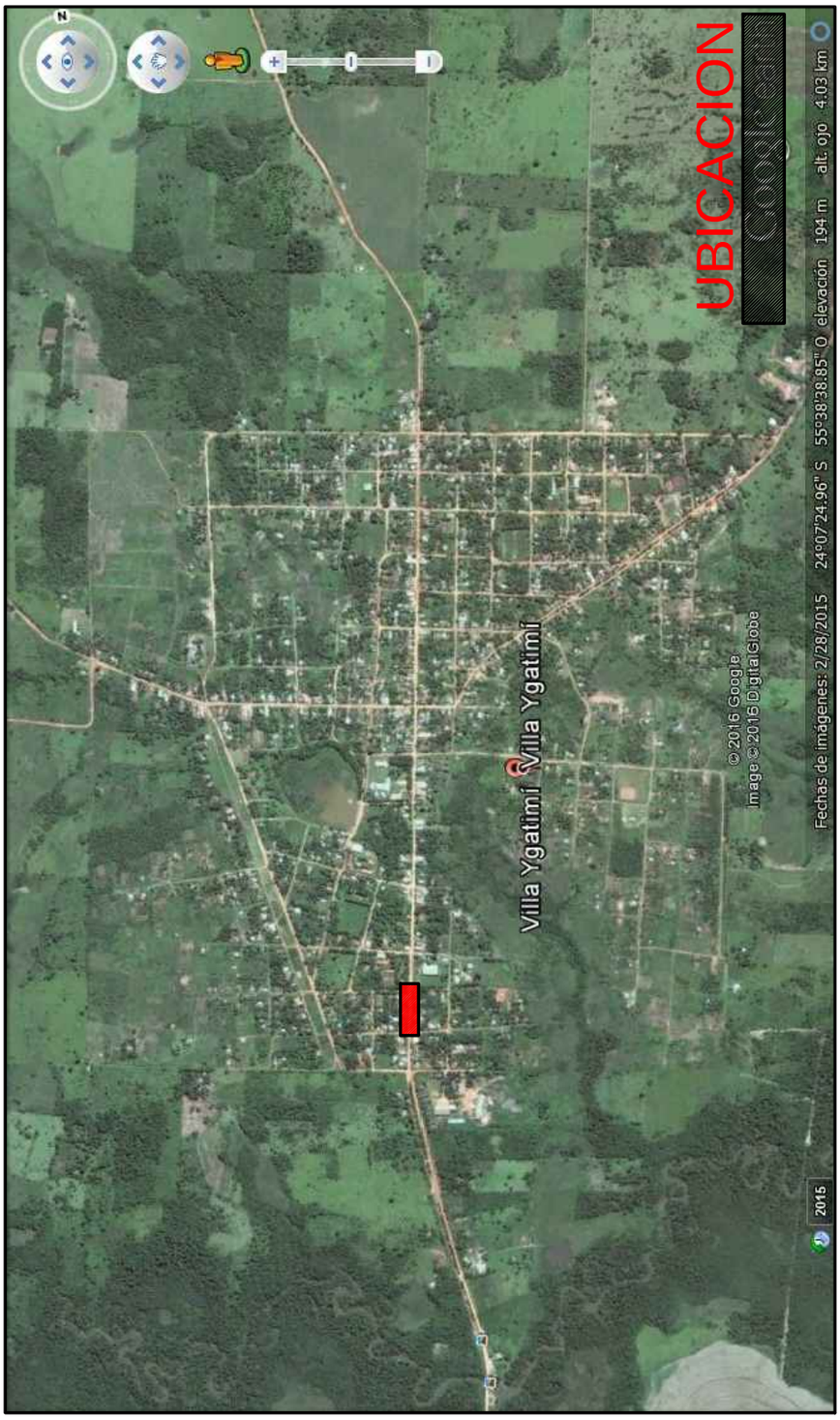

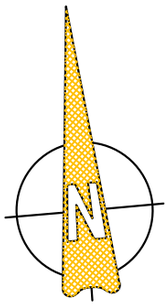

	MUNICIPALIDAD DE VILLA YGATIMI
	UBICACION : CASCO URBANO
	PROYECTO Y FISCALIZACION : ARQ. CARLOS A. MOLINAS AYALA.
	CONSTRUCCION DE PAVIMENTO PETREO - SEGUNDA ETAPA AVDA. MCAL. ESTIGARRIBIA E/ AQUIDABAN Y HUMAITA
DIVISION	: U. O C.
FECHA	: MAYO / 2016
PROFESIONAL	INTENDENTE MUNICIPAL
	01