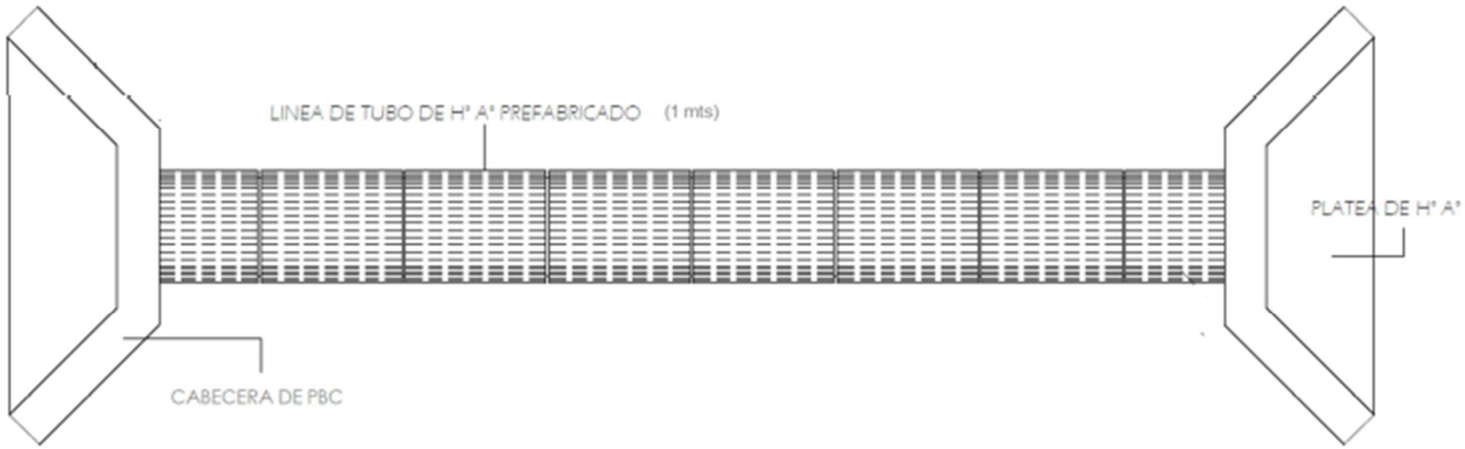

MUNICIPALIDAD DE YPEJHU DEPARTAMENTO DE PROYECTO Y OBRAS			
PROYECTO	Colocacion de Tubos de H°		
PLANTA ACOTADA Y DETALLES Esc. 1/50.-			
CONSULTOR	NOMBRE	FECHA	
Dpto. Proyecto y Obras			
			LAMINA No.

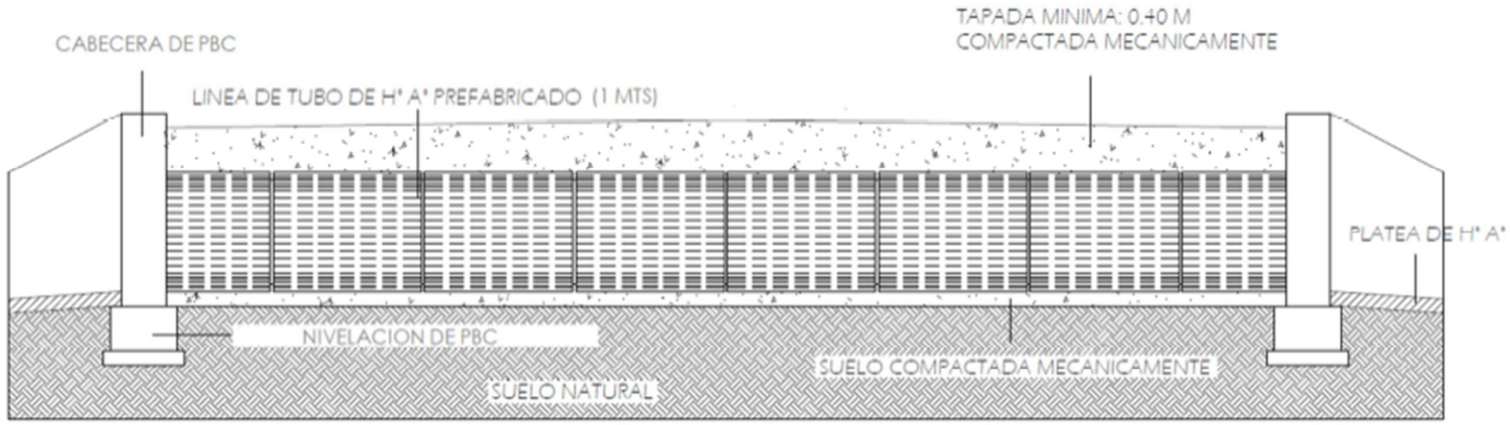

Corte

MUNICIPALIDAD DE YPEJHU DEPARTAMENTO DE PROYECTO Y OBRAS			
PROYECTO	Colocacion de tubos de H°		
PLANTA ACOTADA Y DETALLES Esc. 1/50.-			
CONSULTOR	NOMBRE	FECHA	
Dpto. Proyecto y Obras			
			LAMINA No.

MUNICIPALIDAD DE YPEJHU

AVDA. BERNARDINO CABALLERO
Dpto. de Caaguazú

REPARACION DE CAMINOS - TRAMO YPEJHU A 1ro DE MARZO

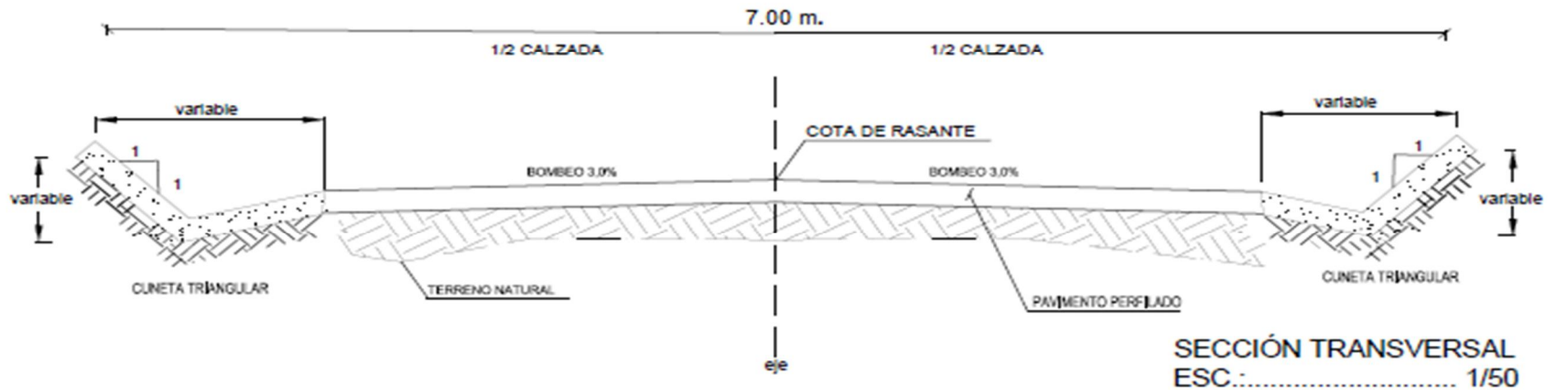

SECCIÓN TRANSVERSAL
ESC.:..... 1/50
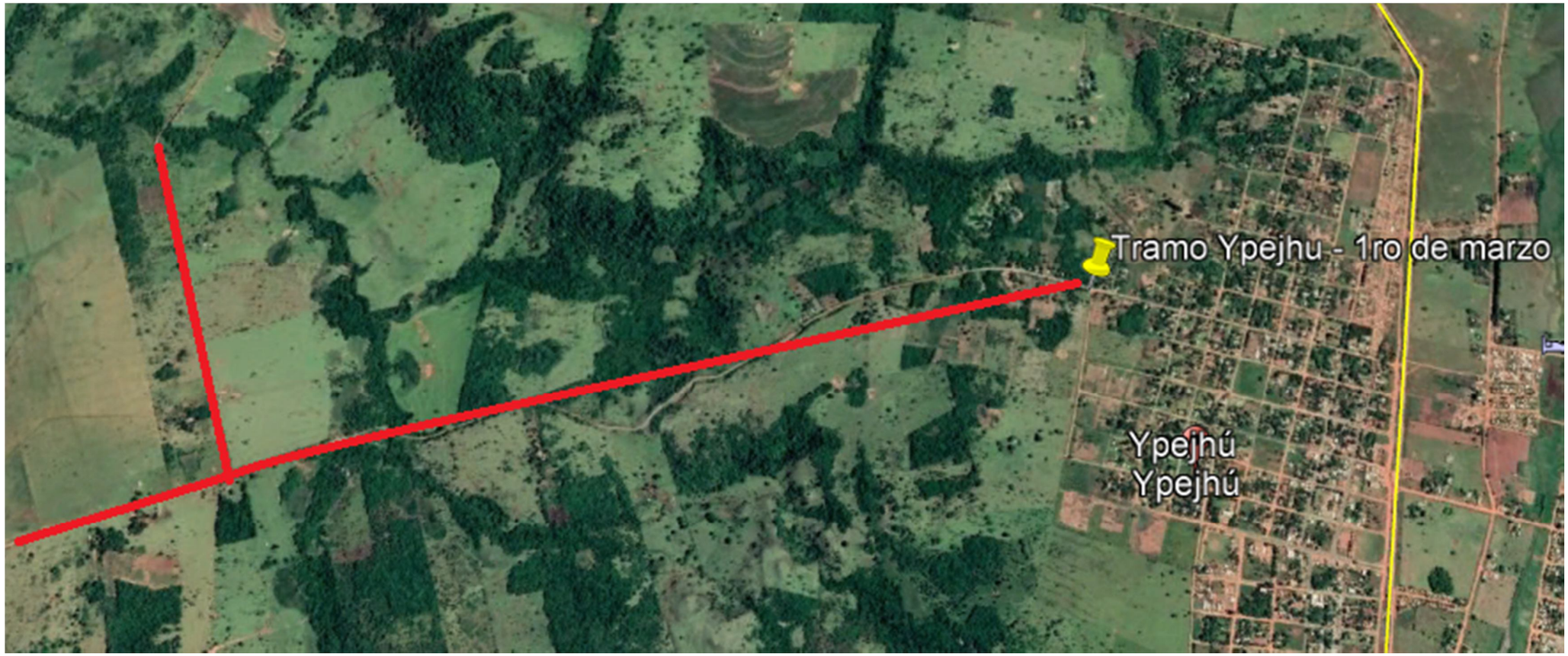
TRAMO A REPARAR