MUNICIPALIDAD DE FERNANDO DE LA MORA
FONACIDE 2018
INSTITUCIÓN: ESC. BÁS. N°24 República Dominicana
OBRA: REPARACIÓN DE 1 PABELLÓN – 1RA. ETAPA

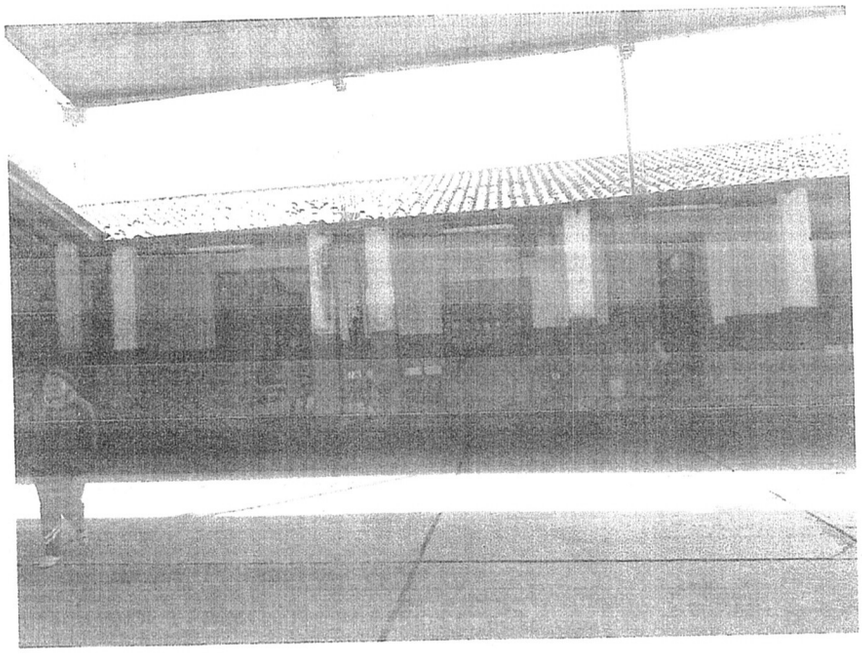

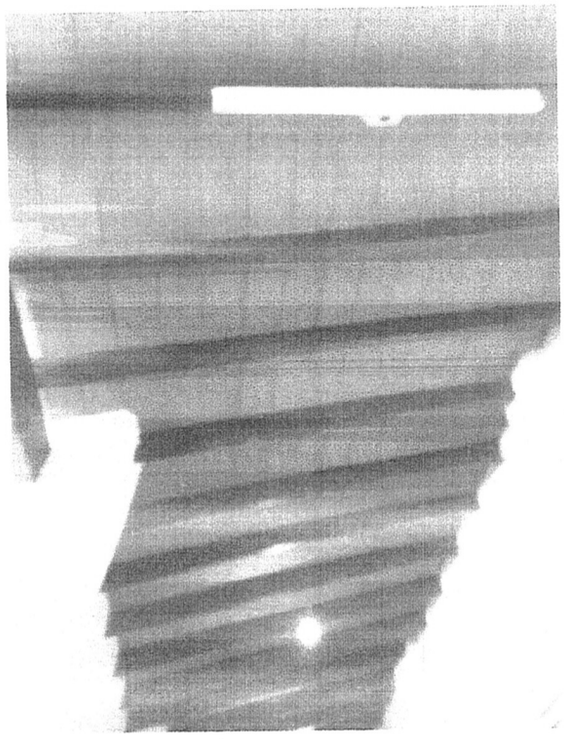

Arq. Julio C. Sanchez
Reg. Prof. Nº 26.628

RELEVAMIENTO FOTOGRÁFICO DEL ESTADO ACTUAL

Agosto 2018

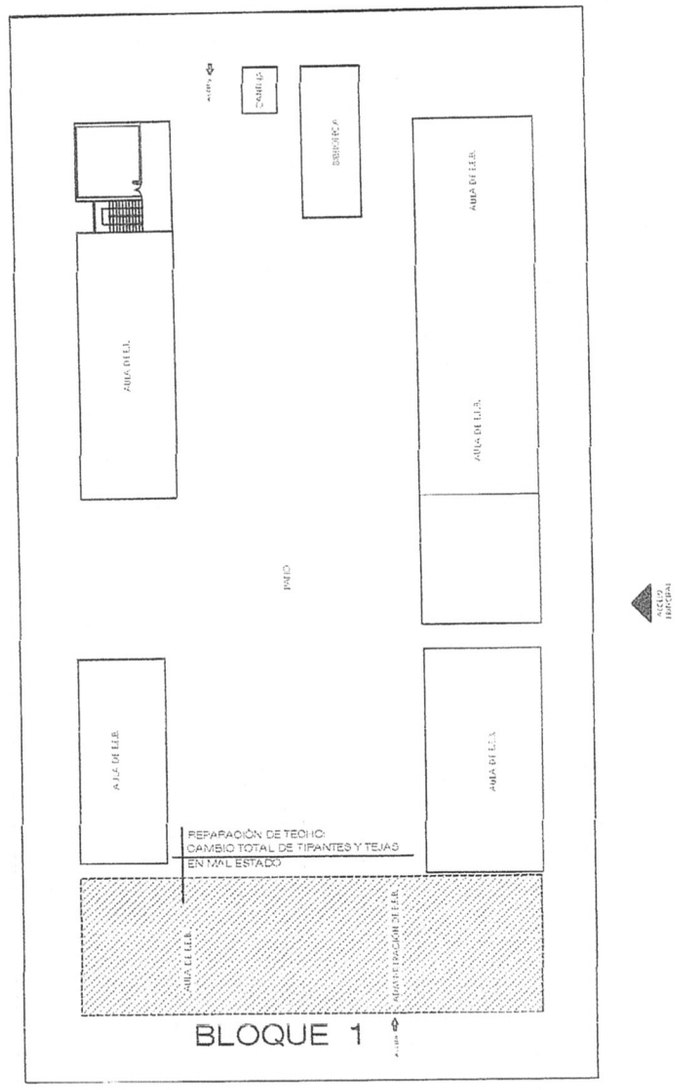

MUNICIPALIDAD DE FERNANDO DE LA MORA

01