CUENTAN CON UNOS 3.500 PUNTOS PARA ESTE SERVICIO

Más de 1,4 millones de personas utilizan Tigo Money

En el 2015 se realizaron alrededor de 40 millones de transacciones por intermedio de este producto a nivel nacional.

1,4 MILLONES de personas utilizan el servicio Tigo Money en el país.

3.500 PUNTOS de transacción están habilitados en el país.

Los giros de dinero y la transferencia monetaria entre billeteras electrónicas son los servicios más utilizados.

POR ORLANDO BAREIRO
obareiro@lanacion.com.py

El servicio de billetera electrónica ofrecida por la compañía de interconexiones Tigo, denominada Tigo Money, sigue demostrando indicadores de notable crecimiento en el marcado. Según datos expuestos por el gerente de segmento de Tigo Money, José Monges, hoy en día más de 1,4 millones de personas utilizan este producto.

José Monges.

El portafolio de servicios está compuesta por la billetera electrónica y su red de agentes donde los clientes pueden realizar pagos de facturas, de servicios públicos y privados, recargas de saldo y envíos de remesas nacionales. Por intermedio del servicio se realizaron más de 40 millones de transacciones el año pasado, según datos suministrados por la compañía, que no dio el monto total de los negocios.

Monges dijo que actualmente cuentan con más de 3.500 puntos para este servicio, donde el usuario puede realizar giros, carga y retiro de dinero distribuidos en un 97% del territorio nacional. Uno de los objetivos para este año es llegar al 100% de penetración, los giros de dinero y la transferencia monetaria entre billeteras electrónicas son los servicios más utilizados.

"Tigo Money es también un apoyo importante para el Gobierno con los programas de la Secretaría de Acción Social (SAS), donde la billetera facilita que unas 17.000 familias reciban periódicamente los subsidios por intermedio de su billetera electrónica", expresó el gerente.

Agregó que el año pasado fueron lanzados nuevos productos dentro del portafolio de Tigo Money, como por ejemplo las tarjetas prepagas para compras en la red Dinelco, servicio de envíos entre billeteras a solo G. 500, micropréstamos para adquisición de smartphones en alianza con el Banco Familiar.

PARA EL 2016

"Para este año, Tigo Money se dedicará a digitalizar y ampliar su medio de pago con foco en el crecimiento de su red de aceptación, con más comercios adheridos y nuevos servicios que se irán sumando a la aplicación móvil, considerando la importante penetración de smartphone en usuarios de la base de telefonía y la misión de reemplazar al efectivo como medio de pago, haciendo más fácil la vida de los clientes", acotó Monges.

BURGER KING PARAGUAY

Estudian ofrecer "hot dog"

La marca empezó a comercializar pancho en EEUU y Uruguay.

Desde hace unos 18 meses la cadena multinacional de comida rápida, Burger King, comenzó a ofrecer "hog dog" (pancho) a sus clientes de distintas zonas de los EEUU con una repercusión bastante favorable. Ante esta aceptación y siguiendo con su plan de expansión, el próximo país donde ofrecerá este producto es Uruguay, desde el 27 de febrero. Mientras que a nivel local, aguardan el visto bueno de la casa matriz para incorporarlo a la lista de productos con que cuenta actualmente.

En ese sentido, Óscar Sánchez, gerente de Expansión de Burger King Paraguay, considera que la comercialización de este producto tendrá un gran movimiento en el país. Si bien no hay ningún pedido de parte de la matriz de la multinacional, el gerente señaló que no habría muchos inconvenientes a la hora de incluir a la carta que ofrecen.

"Es un producto muy consumido en el país, lo que debemos buscar es ofrecer algo diferente a nuestros clientes. Son muchos los factores que deben ser tenidos en cuenta como son el precio, la calidad del panificado, el tamaño, la salsa que se utilizará, entre otras", dijo el gerente de Expansión de la entidad.

Óscar Sánchez.

COPACO Comunicaciones en todo Sentido!
GOBIERNO NACIONAL Construyendo el futuro hoy

GERENCIA OPERATIVA DE CONTRATACIONES
LICITACIÓN PÚBLICA NACIONAL Nº03/2016
SUBASTA A LA BAJA ELECTRÓNICA

OBJETO: SUMINISTROS DE CABLES DE FIBRA OPTICA, ACCESORIOS E INSTRUMENTOS PARA MONTAJES Y MANTENIMIENTO EN LA MODADLIDAD DE CONTRATO ABIERTO – AD REFERÉNDUM.
FUENTE DE FINANCIAMIENTO: Recursos Propios de COPACO S.A.

QUIENES PUEDEN PARTICIPAR: Podrán participar de la presente Licitación todas las personas físicas o jurídicas nacionales que cumplan satisfactoriamente con todos los requisitos exigidos por las leyes vigentes en la República del Paraguay, por el Pliego de Bases y Condiciones y no estén comprendidas en las prohibiciones del Articulo 40 de la Ley N° 2051/2003.

MONEDA A UTILIZAR: Las cotizaciones deberán ser presentadas únicamente en Guaranies (G.).

FORMA DE PAGO: Anticipo del 20 % (veinte por ciento) del valor total del Contrato. El pago del saldo según detalles del PBC - Sección V – Proforma de Contrato.-

PLAZO DE ENTREGA: Según datos del PBC – Sección III – Plan de Entregas

ENTREGA DE LOS DOCUMENTOS: Los documentos de la licitación estarán a disposición de los interesados, a través del Sistema de Información de las Contrataciones Públicas (SICP) (www.contrataciones.gov.py). Así también los mismos podrán ser retirados sin costo alguno de la División Licitaciones de Planificación, sito en Alberdi 619 esq. Gral. Díaz, primer piso, de lunes a viernes de 07:30 a 14:30 horas. ID del llamado: 291.727

TOPE DE CONSULTAS: Desde el día de la publicación del llamado y hasta la Fecha: 02 de marzo de 2016; hasta las: 09:00 horas.

RESPUESTAS: Hasta la Fecha: 03 de marzo de 2016; hasta: 14:30 horas.

INICIO Y FIN DE RECEPCIÓN DE PROPUESTAS DE PRECIOS: 10 de marzo de 2016 desde las 07:30 horas hasta las 08:50 horas del día 11 de marzo de 2016.

RECEPCIÓN Y APERTURA DE SOBRES: Los sobres Ofertas se recibirán en la Gerencia Operativa de Contrataciones de COPACO S.A., sito en Alberdi 619 esq. Gral. Díaz., 1er. Piso, hasta las 09:00 horas del día 15 de marzo de 2016 y la Apertura del mismo se realizara en un solo acto formal y público a partir de las 09: 00 horas.

Para mayor información dirigirse a:
División Licitaciones de Planificación
Teléfono Nº 021- 419.4682
http://www.copaco.com.py

61646

PROYECCIONES DEL FONDO MONETARIO INTERNACIONAL

Economía local se expandirá 3% este año y en el 2017

Paraguay se mantiene resistente por sólidos fundamentos macroeconómicos, menores precios del petróleo y buena actividad de las construcciones.

Hamid Faruqee.

ARMANDO GIMÉNEZ LARROSA
armandogimenez@lanacion.com.py

LA TENDENCIA

Proyecciones económicas para el 2016 – Por entidades (En %)

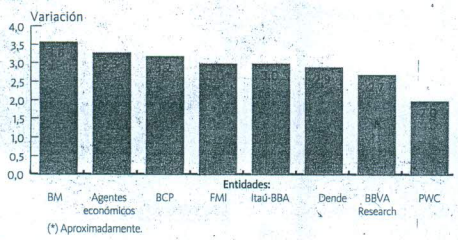

Fuente: Entidades.

LA EVOLUCIÓN

Proyecciones económicas del FMI (En porcentaje)

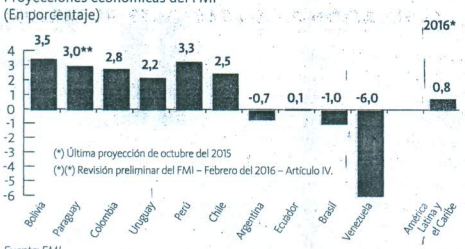

Fuente: FMI.

El Fondo Monetario Internacional (FMI) se suma a las entidades, tanto locales como internacionales, que proyectan resultados alentadores para la economía local este año y en el 2017, a pesar del contexto no tan favorable en la región. "La economía paraguaya se mantiene relativamente resistente; proyectamos un crecimiento de alrededor del 3% en el 2016 y el próximo", afirmó el personal técnico del FMI, Hamid Faruqee.

Fue en el marco de conclusión de la misión del Artículo IV con Paraguay correspondiente al 2016, que se llevó a cabo del 15 al 26 de febrero, y en donde se mantuvo en reuniones con varias autoridades públicas y del sector privado. Señaló que la expansión será gracias a los sólidos fundamentos macroeconómicos, los menores precios del petróleo y la vigorosa actividad de las construcciones. Señaló que la inflación permanecerá alta momentáneamente, pero cerrará en línea con la meta del BCP.

"La deuda pública es baja y las reservas internacionales son adecuadas. Sin embargo, los riesgos a la baja para las perspectivas de crecimiento han aumentado debido principalmente a la situación externa y están vinculados con la caída de precios de las materias primas agrícolas y las debilidades económicas de los socios comerciales, incluyendo una profunda recesión en Brasil", acotó. Especificó que estos riesgos se suman a los desafíos estructurales ya existentes que las autoridades han comenzado a abordar con la adopción de una agenda de reformas ambiciosas a fin de reducir la pobreza, fomentar la inclusión, mejorar la educación y cerrar las brechas de infraestructura.

APROPIADA

"La actual combinación de políticas macroeconómicas es, en general, apropiada. En respuesta a algunas presiones inflacionarias derivadas de la depreciación de la moneda, recientemente el BCP ha aplicado una política más restrictiva para mantener las expectativas de inflación bien ancladas", indicó.

Agregó que se prevé cierta expansión fiscal en el 2016, dado que los ingresos tributarios probablemente serán más débiles debido a la desaceleración del crecimiento y la disminución de los precios de las materias primas, y es probable que se lleven a cabo importantes proyectos de inversión pública.

Como resultado, el déficit fiscal para el 2016 podría sobrepasar el tope establecido en la Ley de Responsabilidad Fiscal (LRF), mencionó.

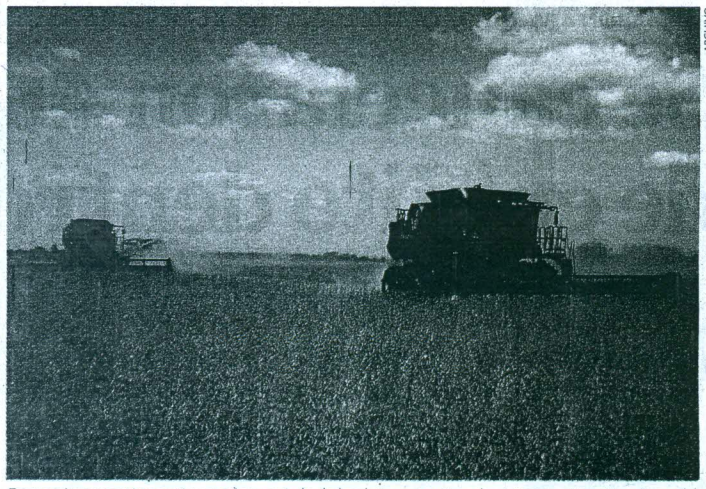

ARCHIVO

Economía se mantiene resistente y crecerá alrededor de 3% este año y el próximo, según estimaciones del Fondo Monetario Internacional.

SEÑALES CLARAS DE LEY FISCAL

"En el ámbito de la política fiscal, existen señales claras de una mayor efectividad de la LRF este año. Es importante que, de cara al futuro, los límites fiscales incluidos en la LRF se internalicen plenamente en el proceso presupuestario", afirmó el técnico del Fondo Monetario Internacional (FMI), Hamid Faruqee. Dijo que esto ayudará a establecer un historial de implementación que consolidará la credibilidad del marco fiscal. Si se introducen cambios en la legislación con el objetivo de solucionar cuestiones de diseño e implementación, las reformas deberán llevarse a cabo con cautela y explicarse al público de manera clara para minimizar costos de reputación, acotó.

ROYAL SEGUROS SOCIEDAD ANÓNIMA COMPAÑIA DE SEGUROS

Comunica al público en general que la Superintendencia de Seguros del Banco Central del Paraguay ha resuelto por Resolución SS.SG. N° 0149/15:

Autorizar el uso de Firma Facsímil y Código Encriptado de Seguridad que formaran parte de las Pólizas de Seguros emitidas por nuestra compañía en beneficio de todos los interesados.-

El DIRECTORIO

61562

COPACO Comunicación en todo Sentido!

GOBIERNO NACIONAL Construyendo el futuro hoy

GERENCIA OPERATIVA DE CONTRATACIONES

LICITACIÓN PÚBLICA NACIONAL N°03/2016

SUBASTA A LA BAJA ELECTRÓNICA

OBJETO: SUMINISTROS DE CABLES DE FIBRA OPTICA, ACCESORIOS E INSTRUMENTOS PARA MONTAJES Y MANTENIMIENTO EN LA MODADLIDAD DE CONTRATO ABIERTO – AD REFERÉNDUM.
FUENTE DE FINANCIAMIENTO: Recursos Propios de COPACO S.A.

QUIENES PUEDEN PARTICIPAR: Podrán participar de la presente Licitación todas las personas físicas o jurídicas nacionales que cumplan satisfactoriamente con todos los requisitos exigidos por las leyes vigentes en la República del Paraguay, por el Pliego de Bases y Condiciones y no estén comprendidas en las prohibiciones del Articulo 40 de la Ley N° 2051/2003.

MONEDA A UTILIZAR: Las cotizaciones deberán ser presentadas únicamente en Guaraníes (G.).

FORMA DE PAGO: Anticipo del 20 % (veinte por ciento) del valor total del Contrato. El pago del saldo según detalles del PBC - Sección V – Proforma de Contrato.-

PLAZO DE ENTREGA: Según datos del PBC – Sección III – Plan de Entregas

ENTREGA DE LOS DOCUMENTOS: Los documentos de la licitación estarán a disposición de los interesados, a través del Sistema de Información de las Contrataciones Públicas (SICP) (www.contrataciones.gov.py). Así también los mismos podrán ser retirados sin costo alguno de la División Licitaciones de Planificación, sito en Alberdi 619 esq. Gral. Díaz, primer piso, de lunes a viernes de 07:30 a 14:30 horas. ID del llamado: 291.727

TOPE DE CONSULTAS: Desde el día de la publicación del llamado y hasta la Fecha: 02 de marzo de 2016; hasta las: 09:00 horas.

RESPUESTAS: Hasta la Fecha: 03 de marzo de 2016; hasta: 14:30 horas.

INICIO Y FIN DE RECEPCIÓN DE PROPUESTAS DE PRECIOS: 10 de marzo de 2016 desde las 07:30 horas hasta las 08:50 horas del día 11 de marzo de 2016.

RECEPCIÓN Y APERTURA DE SOBRES: Los sobres Ofertas se recibirán en la Gerencia Operativa de Contrataciones de COPACO S.A., sito en Alberdi 619 esq. Gral. Díaz., 1er. Piso, hasta las 09:00 horas del día 15 de marzo de 2016 y la Apertura del mismo se realizara en un solo acto formal y público a partir de las 09: 00 horas.

Para mayor información dirigirse a
División Licitaciones de Planificación
Teléfono N° 021- 419.4682
http://www.copaco.com.py

61646

CORRECAMINATA FEM 2016 POR LA IGUALDAD

Buscan empoderar la figura femenina en la sociedad

"Elegimos la igualdad. Ta'ijoja kuña ha kuimba'e rekove" es el lema de la 3ª edición.

Con el lema "Elegimos la igualdad. Taijoja kuña ha kuimba'e rekove" se realizó ayer la Correcaminata FEM edición 2016, en conmemoración a la primera asamblea de mujeres americanas y por el Día de la Mujer Paraguaya. El encuentro fue organizado principalmente por el Ministerio de la Mujer(MM) en conjunto con otras instituciones públicas y privadas con el objetivo de empoderar al sector femenino en la sociedad.

A pesar de la inclemencia del tiempo, varias mujeres, hombres y niños corrieron ayer por la igualdad de géneros en la Costanera de Asunción. Los participantes lucieron remeras alusiva al Día de la Mujer, recordado el 24 de febrero pasado, que fue entregado por los organizadores de la corrida en un kit que contenía una bolsa rosa, la remera (rosa y celeste) y un hoppy.

La Correcaminata FEM, realizada por tercer año consecutivo, puso en realce el derecho de las mujeres a participar en la vida pública, acceder a la representación política y a todos los espacios de toma de decisión en igualdad con los hombres, como lo establece la Constitución Nacional y los instrumentos internacionales de Derechos Humanos de las mujeres, como la CEDAW, ratificada por el Estado paraguayo e integrada a su ordenamiento jurídico por Ley Nº 1.215/86, según mencionа el Ministerio de la Mujer.

Participaron del encuentro deportivo, mujeres de diferentes sectores de la sociedad.

APOYO DE INSTITUCIONES

La actividad se realizó con la colaboración de distintas instituciones como el Ministerio de Salud Pública y Bienestar Social (MSPyBS), Secretaría Nacional de Deportes(SND), ONU Mujeres, Administración Nacional de Electricidad (Ande), Empresa de Servicios Sanitarios del Paraguay (Essap), Municipalidad de Asunción, Policía Nacional, Cuerpo de Bomberos Voluntarios del Paraguay(CBVP), Zumba Fitness y Chipería María Ana.

A través de esta actividad se convoca a las instituciones, organizaciones y público en general a propiciar una conciencia para la igualdad en el empoderamiento de las mujeres.

LAS RESIDENTAS SÍMBOLO DE LUCHA

El pasado 24 de febrero se conmemoró el Día de la Mujer Paraguaya en alusión a la Primera Asamblea de Mujeres Americanas, que tuvo por escenario la ciudad de Asunción, realizada en el año 1867 en la Plaza de Mayo. En aquella ocasión mujeres de la capital y del interior del país entregaron sus joyas para colaborar con la causa de la Guerra de la Triple Alianza.

Aun cuando el hecho histórico en sí ha tenido diferentes interpretaciones, como un homenaje a aquellas mujeres conocidas como Las Residentas, la historiadora Idalia Flores de Zarza propuso en una conferencia en la Academia Paraguaya de Historia en el año 1974, que se recuerde el 24 de febrero como el Día de la Mujer Paraguaya.

MINISTERIO DE LA MUJER

La costanera de Asunción se tiño de rosa ayer con la masiva presencia femenina durante la Correcaminata.

COPACO Comunicación en todo Sentido!
GOBIERNO NACIONAL Construyendo el Futuro hoy

GERENCIA OPERATIVA DE CONTRATACIONES
LICITACIÓN PÚBLICA NACIONAL Nº03/2016
SUBASTA A LA BAJA ELECTRÓNICA

OBJETO: SUMINISTROS DE CABLES DE FIBRA OPTICA, ACCESORIOS E INSTRUMENTOS PARA MONTAJES Y MANTENIMIENTO EN LA MODADLIDAD DE CONTRATO ABIERTO – AD REFERÉNDUM.
FUENTE DE FINANCIAMIENTO: Recursos Propios de COPACO S.A.

QUIENES PUEDEN PARTICIPAR: Podrán participar de la presente Licitación todas las personas físicas o jurídicas nacionales que cumplan satisfactoriamente con todos los requisitos exigidos por las leyes vigentes en la República del Paraguay, por el Pliego de Bases y Condiciones y no estén comprendidas en las prohibiciones del Artículo 40 de la Ley N° 2051/2003.

MONEDA A UTILIZAR: Las cotizaciones deberán ser presentadas únicamente en Guaraníes (G.).

FORMA DE PAGO: Anticipo del 20 % (veinte por ciento) del valor total del Contrato. El pago del saldo según detalles del PBC - Sección V – Proforma de Contrato.-

PLAZO DE ENTREGA: Según datos del PBC – Sección III – Plan de Entregas

ENTREGA DE LOS DOCUMENTOS: Los documentos de la licitación estarán a disposición de los interesados, a través del Sistema de Información de las Contrataciones Públicas (SICP) (www.contrataciones.gov.py). Así también los mismos podrán ser retirados sin costo alguno de la División Licitaciones de Planificación, sito en Alberdi 619 esq. Gral. Díaz, primer piso, de lunes a viernes de 07:30 a 14:30 horas. ID del llamado: 291.727

TOPE DE CONSULTAS: Desde el día de la publicación del llamado y hasta la Fecha: 02 de marzo de 2016; hasta las: 09:00 horas.

RESPUESTAS: Hasta la Fecha: 03 de marzo de 2016; hasta: 14:30 horas.

INICIO Y FIN DE RECEPCIÓN DE PROPUESTAS DE PRECIOS: 10 de marzo de 2016 desde las 07:30 horas hasta las 08:50 horas del día 11 de marzo de 2016.

RECEPCIÓN Y APERTURA DE SOBRES: Los sobres Ofertas se recibirán en la Gerencia Operativa de Contrataciones de COPACO S.A., sito en Alberdi 619 esq. Gral. Díaz., 1er. Piso, hasta las 09:00 horas del día 15 de marzo de 2016 y la Apertura del mismo se realizara en un solo acto formal y público a partir de las 09: 00 horas.

Para mayor información dirigirse a:
División Licitaciones de Planificación
Teléfono Nº 021- 419.4682
http://www.copaco.com.py

61646