MUNICIPALIDAD DE ENCARNACION

PROYECTO: Reparaciones mayores del edificio
Reposición de techo con materiales de las mismas características.
Escuela Básica Nº 165 - República Argentina

LAMINAS 01 al 07

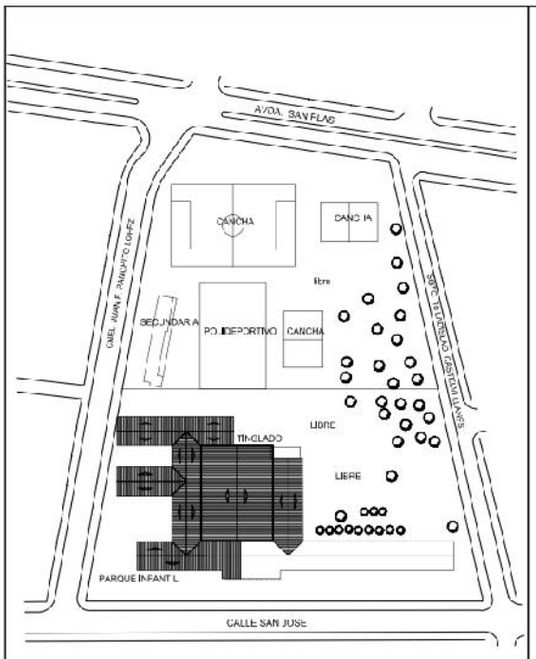

UBICACION

FOTO SATELITAL

MUNICIPALIDAD DE ENCARNACION

PROYECTO: Reparaciones mayores de edificio,Escuela Basica Nº 165 - Republica Argentina

Reposición de techo con materiales de las mismas caracteristicas

Sin Esc.	FECHA : Mayo 2016	LAMINA N° : 01
Intendente Municipal	Dirección de Obras	Equipo Técnico FONACIDE
Intendente Dr. Alfredo Luis Yd Sanchez	Ing.Fernando Draggoni	Ing. Maria Sandra

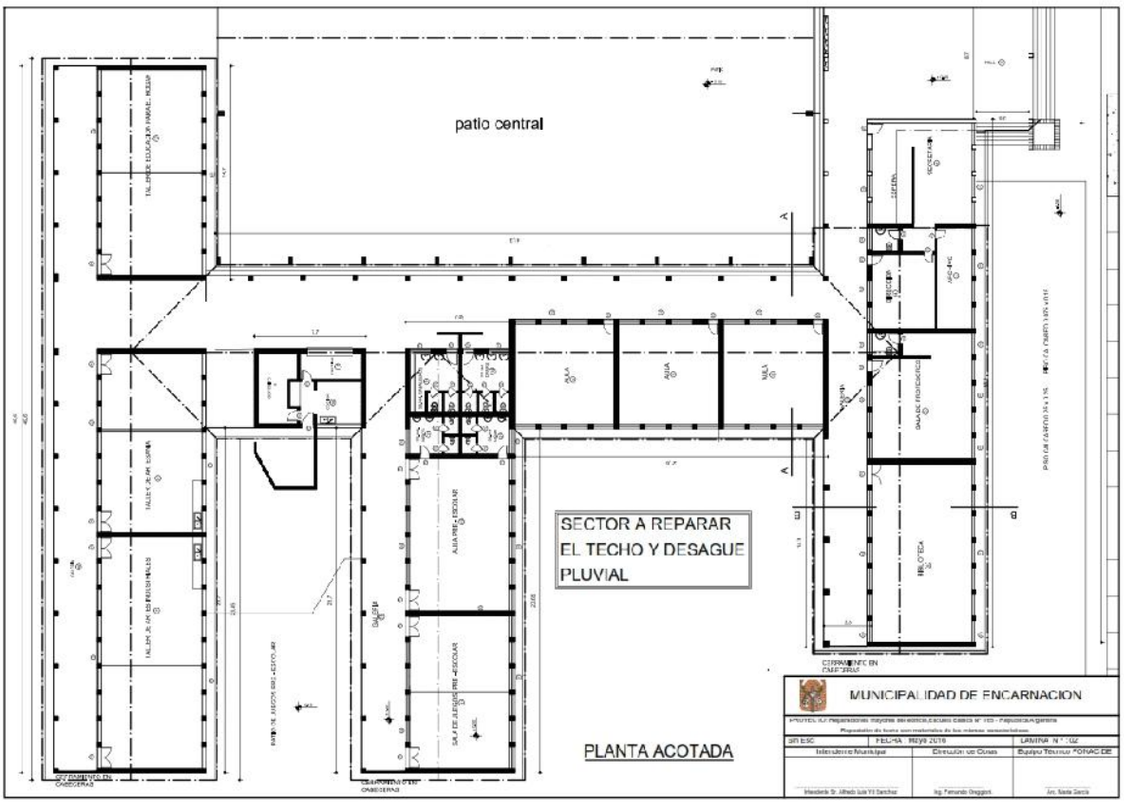
patio central
SECTOR A REPARAR
EL TECHO Y DESAGUE
PLUVIAL
PLANTA ACOTADA
MUNICIPALIDAD DE ENCARNACION

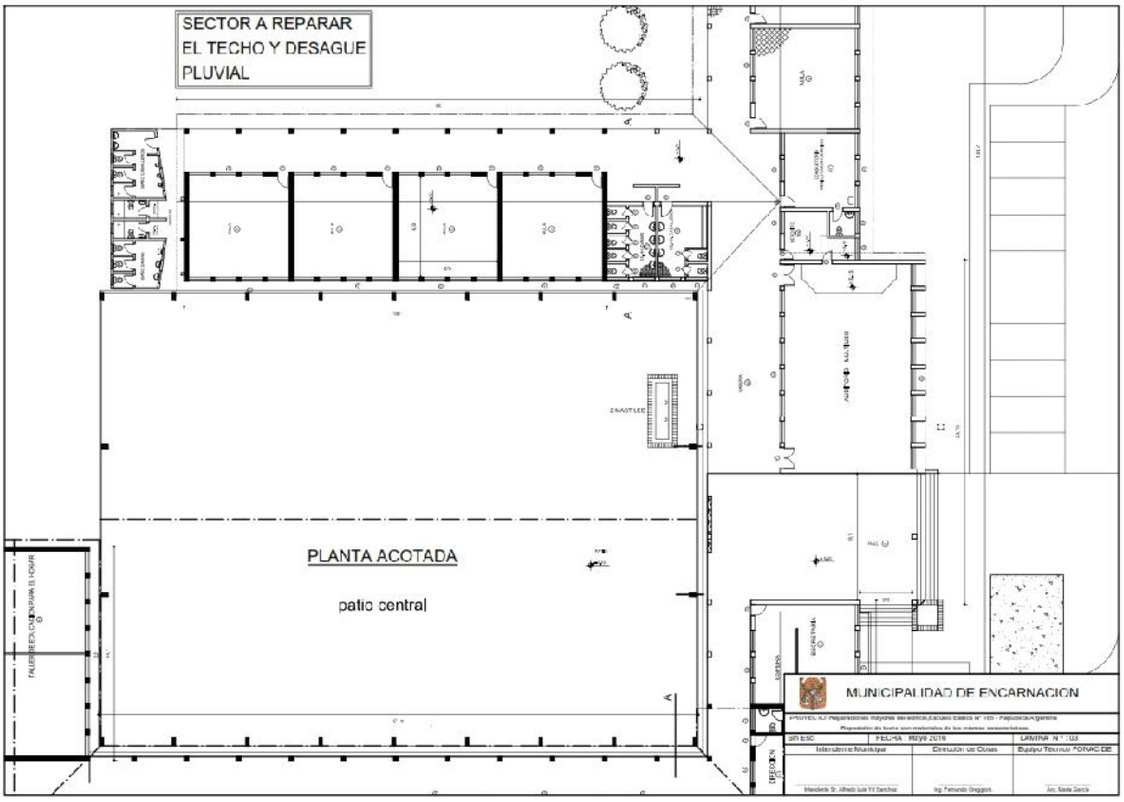
SECTOR A REPARAR
EL TECHO Y DESAGUE
PLUVIAL
PLANTA ACOTADA
patio central
MUNICIPALIDAD DE ENCARNACION

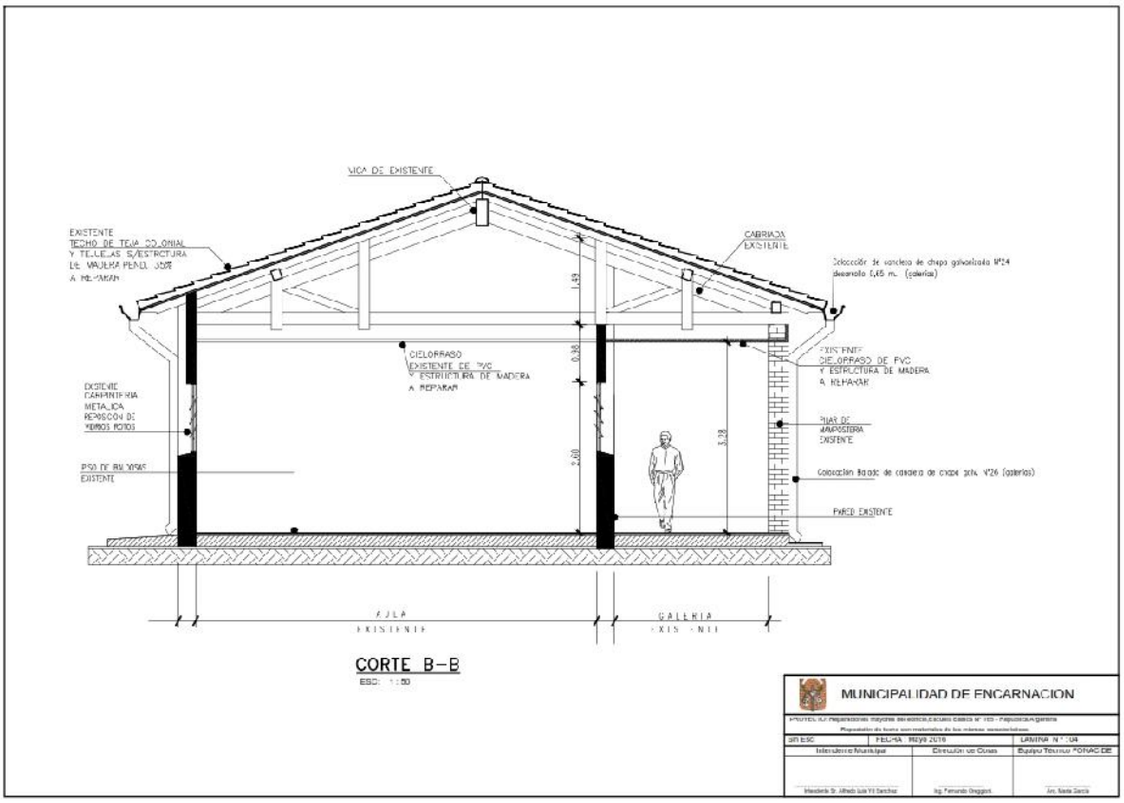
VIGA DE EXISTENTE
EXISTENTE
TECHO DE TEJA COLONIAL
Y TEJUELAS S/ESTRUCTURA
DE MADERA PENDI. 30%
A REPARAR
CABRIADA
EXISTENTE
Colocación de canaleta de chapa galvanizada Nº24
desarrollo 0,45 m. (galerías)
CIELORRASO
EXISTENTE DE PVC
Y ESTRUCTURA DE MADERA
A REPARAR
EXISTENTE
CIELORRASO DE PVC
Y ESTRUCTURA DE MADERA
A REPARAR
EXISTENTE
CARPINTERIA
METALICA
REPOSICION DE
VIDRIOS ROTOS
PISO DE MOSAICOS
EXISTENTE
PILAR DE
MAMPOSTERIA
EXISTENTE
Colocación Bajada de canaleta de chapa galv. Nº26 (galerías)
PARED EXISTENTE
1,49
0,38
2,60
3,28
AULA
EXISTENTE
GALERIA
EXISTENTE
CORTE B-B
ESC: 1:50
MUNICIPALIDAD DE ENCARNACION
PROYECTO: Reparaciones mayores en estructura,techos cubierta Nº 1103 - Fiscalizacion y gerencia
Planos sujetos de forma con materiales de los mismos mencionados
S/N ESC
FECHA: MAYO 2016
LAMINA N° 1/04
Intendente Municipal
Dirección de Obras
Equipo Técnico PDNAC DE
Intendente Sr. Alfredo Luis Yd Sanchez
Ing. Fernando Draggini
Arq. Noelia Garcia

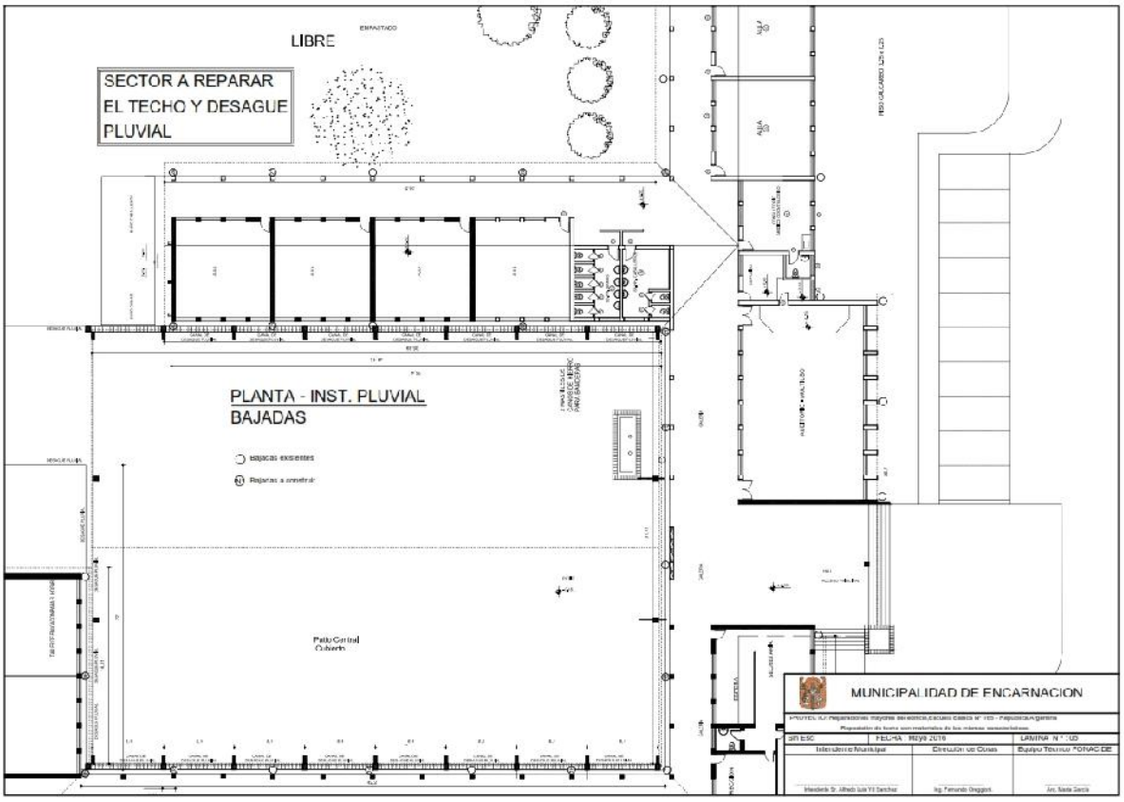
LIBRE
SECTOR A REPARAR
EL TECHO Y DESAGUE
PLUVIAL
PLANTA - INST. PLUVIAL
BAJADAS
bajadas existentes
Bajadas a construir
Patio Central
Cubierto
MUNICIPALIDAD DE ENCARNACION
PROYECTO: Reparaciones mayores en estructura,techos cubierta Nº 1103 - Fiscalizacion y gerencia
Planos sujetos de forma con materiales de los mismos mencionados
S/N ESC
FECHA: MAYO 2016
LAMINA N° 1/03
Intendente Municipal
Dirección de Obras
Equipo Técnico PDNAC DE
Intendente Sr. Alfredo Luis Yd Sanchez
Ing. Fernando Draggini
Arq. Noelia Garcia

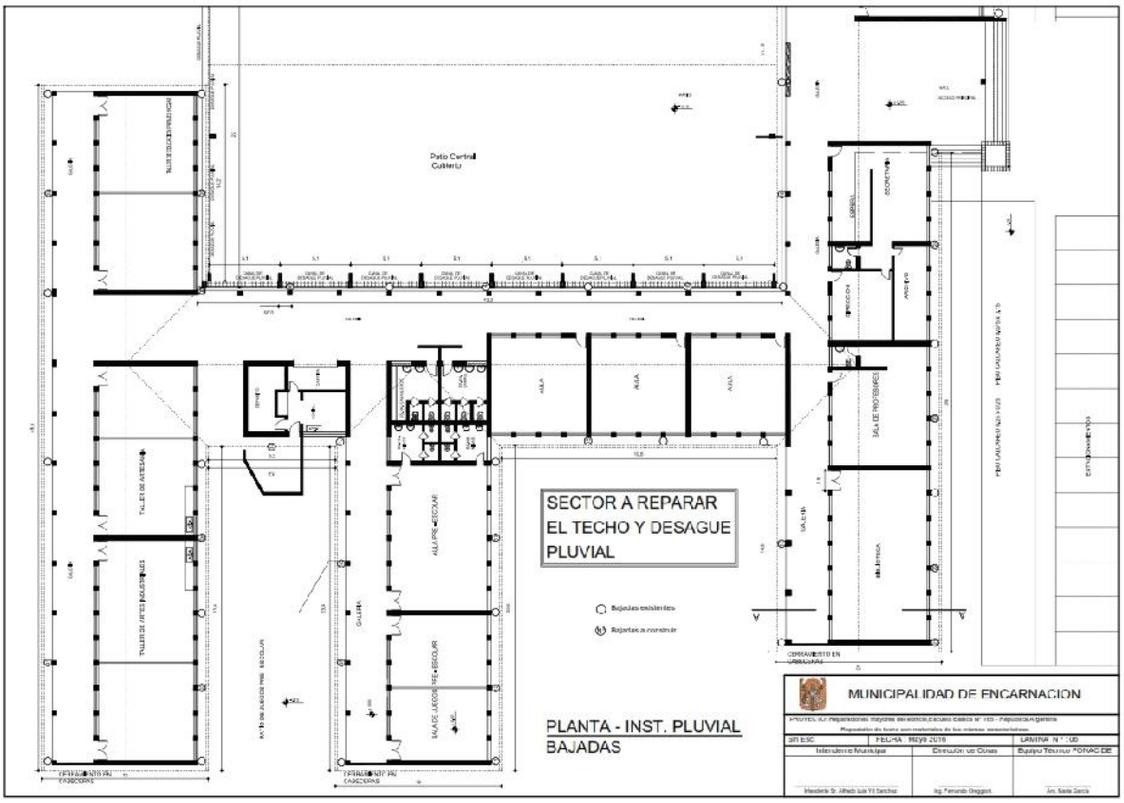

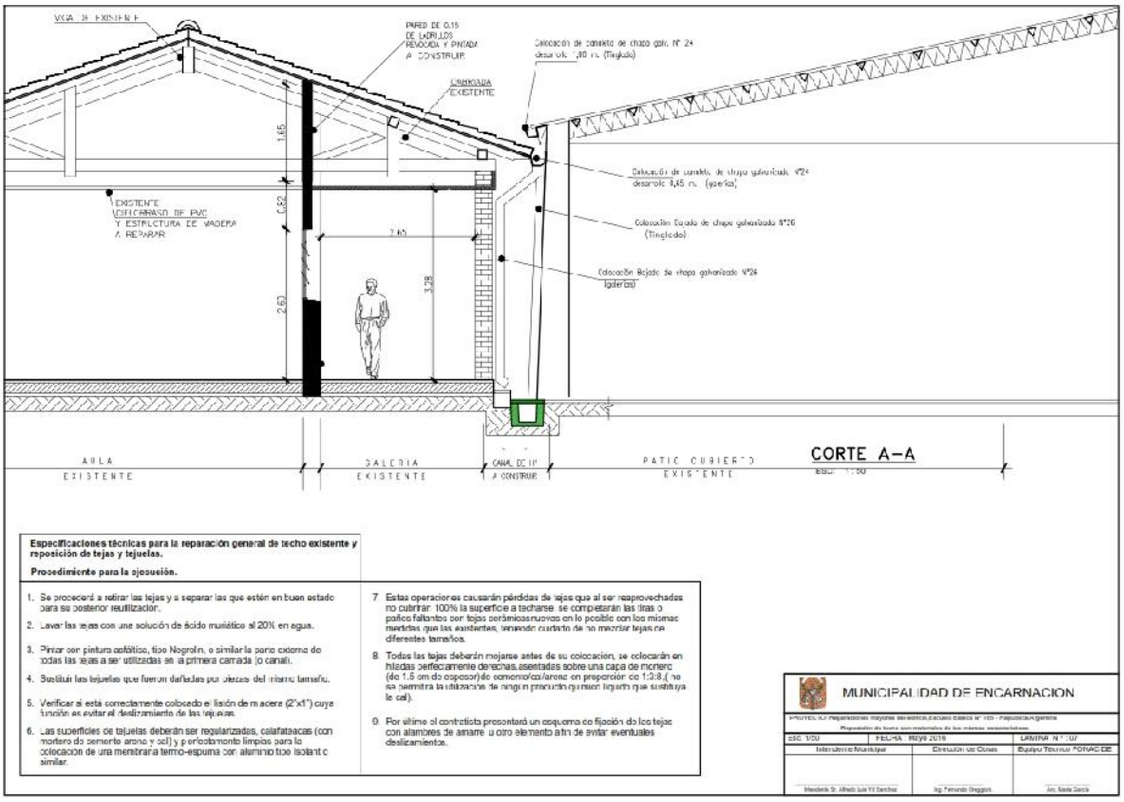

***LOTE N° 2* - Escuela Básica N° 643 "Dolores Acuña de García"**

MUNICIPALIDAD DE ENCARNACION

PROYECTO: Construcción de muro de acceso al Edificio Principal.

Escuela Básica Nº 643 - "Dolores Acuña de García"

LAMINAS 01 al 03

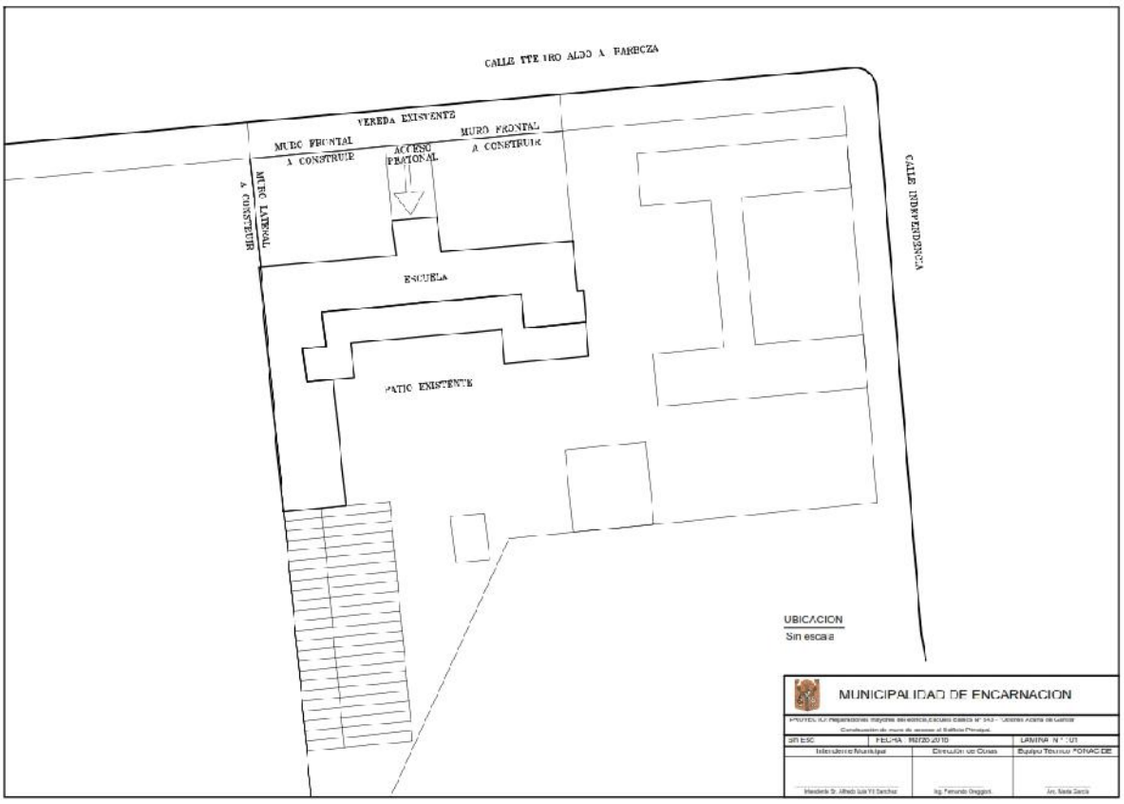

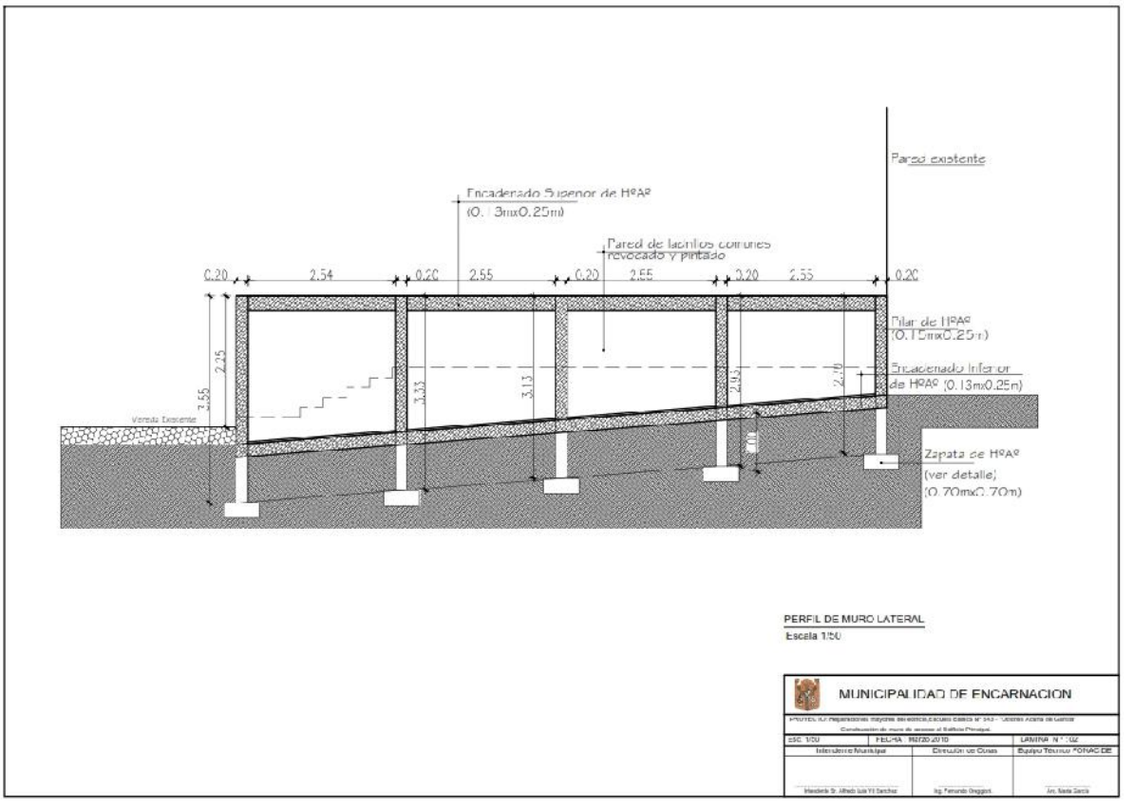
Pared existente
Encadenado Superior de HºAº
(0.13mx0.25m)
Pared de ladrillos comunes
revocado y pintado
0.20
2.54
0.20
2.55
0.20
2.55
0.20
2.55
0.20
Pilar de HºAº
(0.15mx0.25m)
Encadenado Inferior
de HºAº (0.13mx0.25m)
Zapata de HºAº
(ver detalle)
(0.70mx0.70m)
Vereda Existente
PERFIL DE MURO LATERAL
Escala 1/50
MUNICIPALIDAD DE ENCARNACION

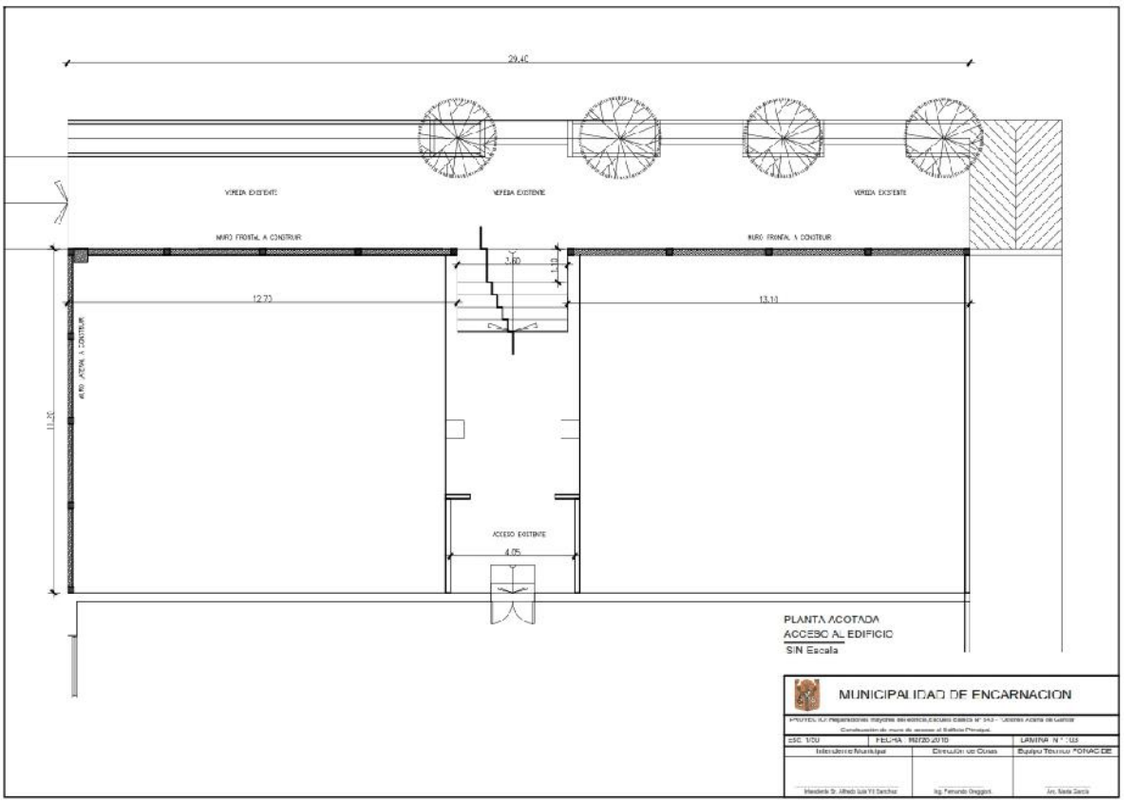
29.40
VEREDA EXISTENTE
VEREDA EXISTENTE
VEREDA EXISTENTE
MURO FRONTAL A CONSTRUIR
MURO FRONTAL A CONSTRUIR
12.73
13.10
11.20
ACCESO EXISTENTE
4.05
PLANTA ACOTADA
ACCESO AL EDIFICIO
S/N Escala
MUNICIPALIDAD DE ENCARNACION

MUNICIPALIDAD DE ENCARNACION

PROYECTO: Reparaciones mayores del edificio, cambio total del techo, e instalación eléctrica.

Escuela Básica N° 643 - "Dolores Acuña de García".

LAMINAS 01 al 05

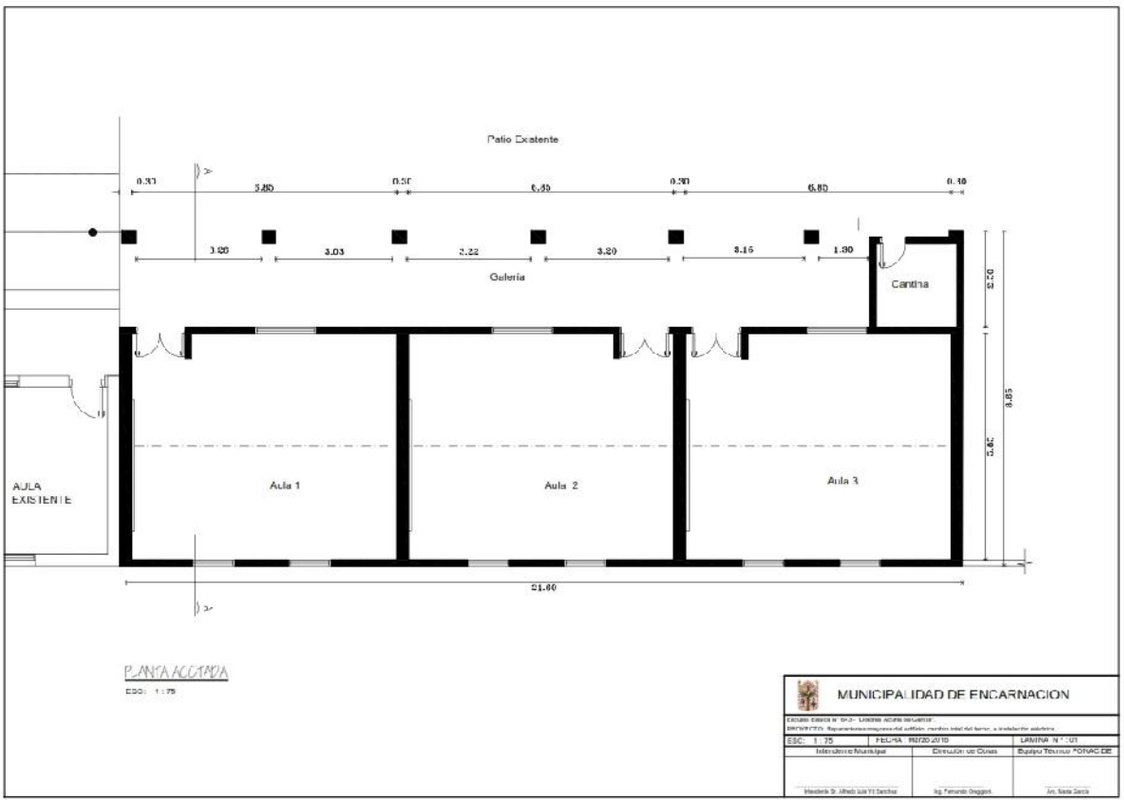

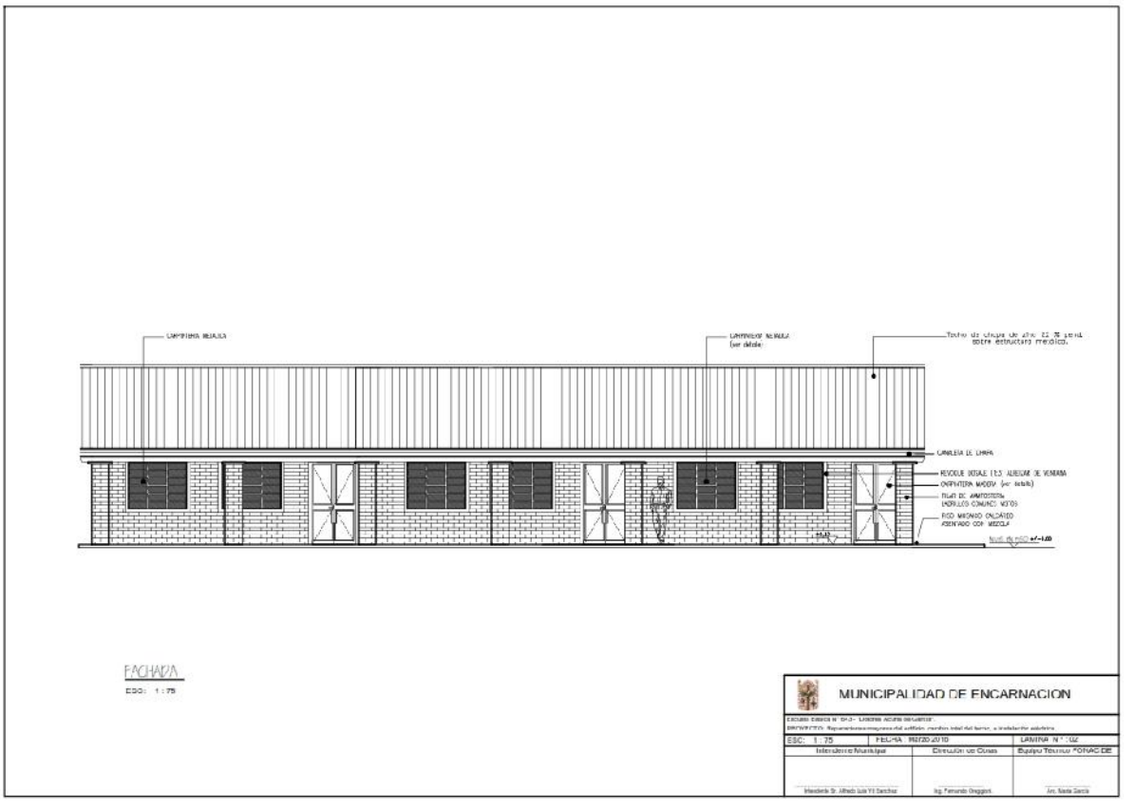
FACHADA
ESC: 1:75
MUNICIPALIDAD DE ENCARNACION
ESC: 1:75
Intendente Municipal
Dirección de Obras
Equipo Técnico PONAC DE

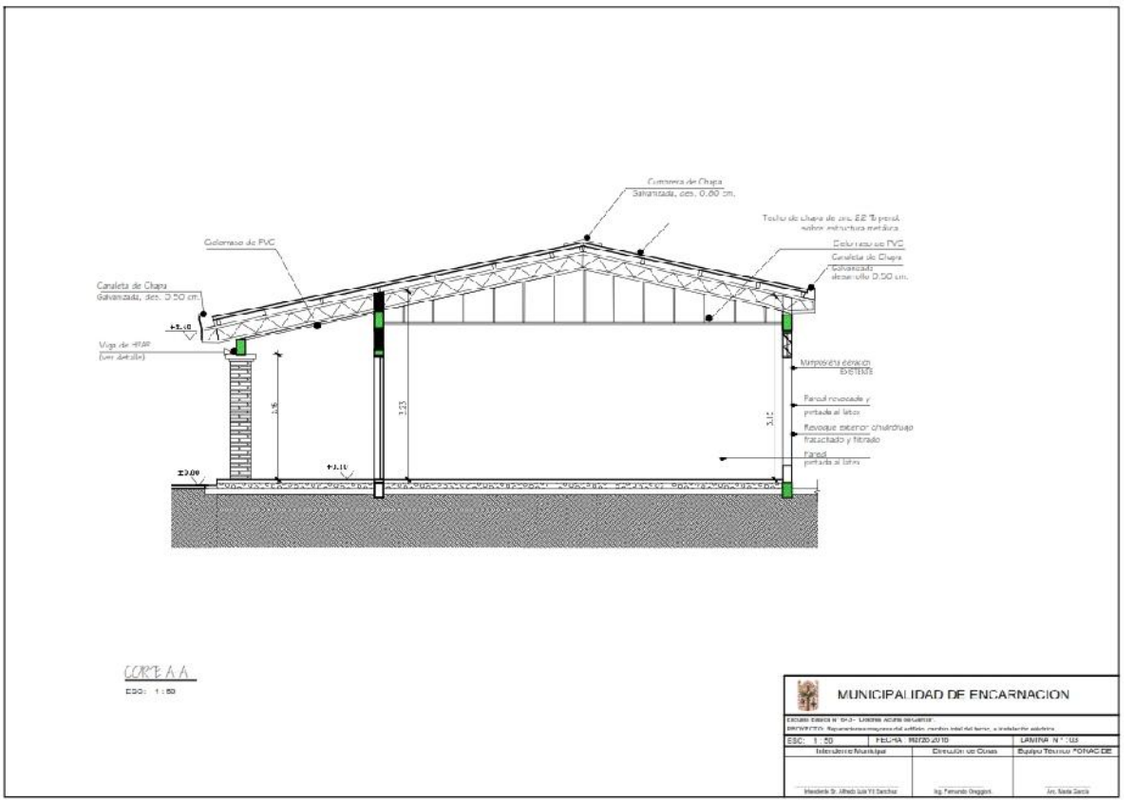
Cumbrera de Chapa Galvanizada, des. 0.60 cm.
Columna de PVC
Canaleta de Chapa Galvanizada, des. 0.50 cm.
Viga de HºAº (ver detalle)
CORTE A A
ESC: 1:50
MUNICIPALIDAD DE ENCARNACION
ESC: 1:50
Intendente Municipal
Dirección de Obras
Equipo Técnico PONAC DE

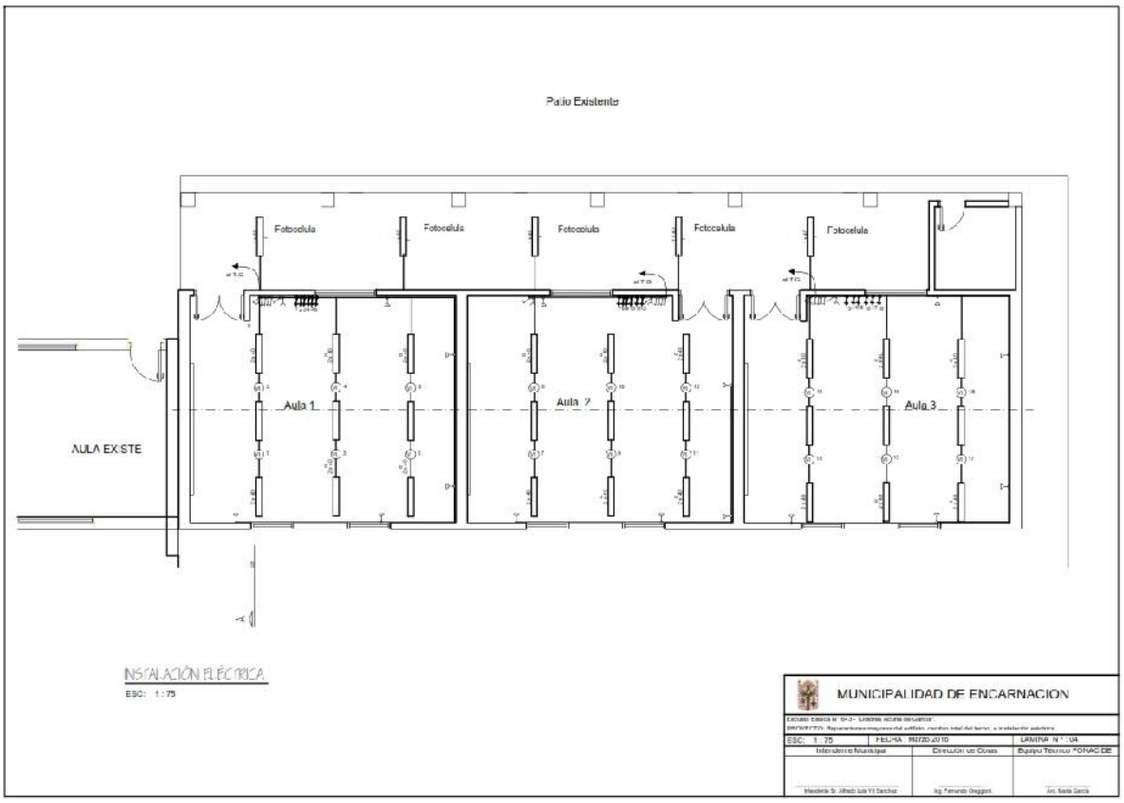
Patio Existente
Fotocelula
Fotocelula
Fotocelula
Fotocelula
Fotocelula
Aula 1
Aula 2
Aula 3
AULA EXISTE
INSTALACIÓN ELÉCTRICA
ESC: 1:75
MUNICIPALIDAD DE ENCARNACION

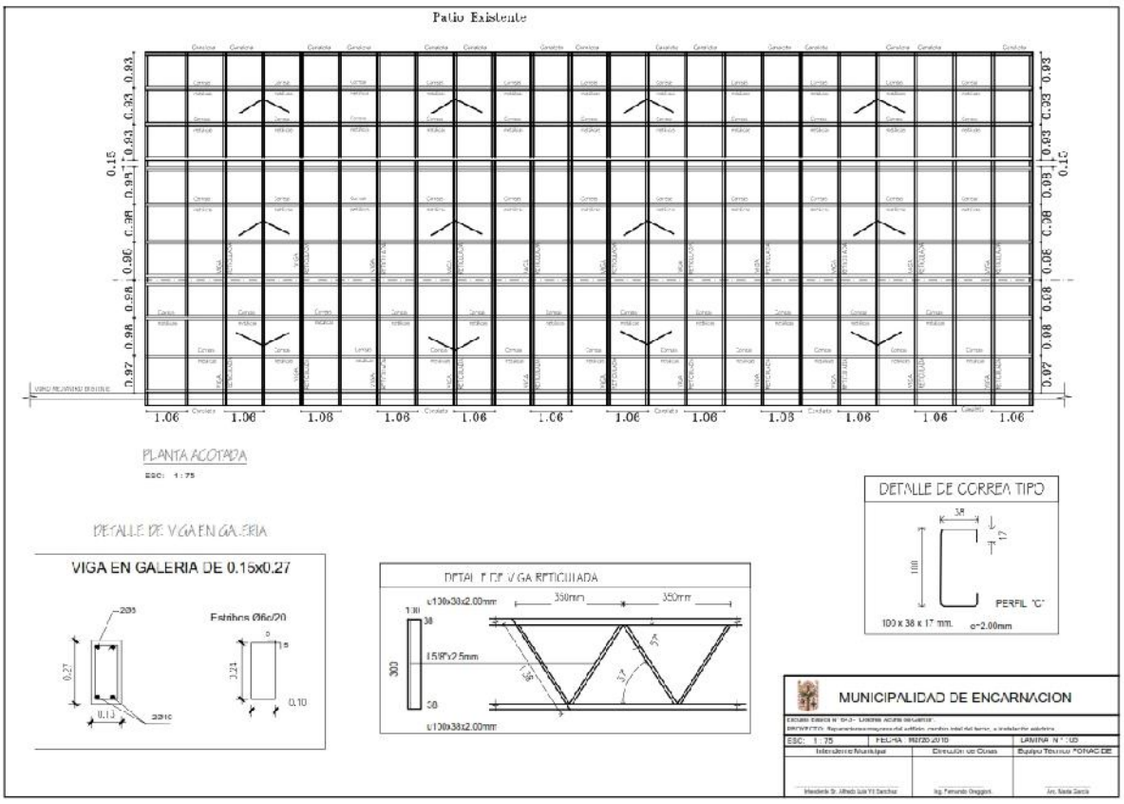
Patio Existente
PLANTA ACOTADA
ESC: 1:75
DETALLE DE VIGA EN GALERIA
VIGA EN GALERIA DE 0.15x0.27
Estribos Ø6c/20
DETALLE DE CORREA TIPO
PERFIL "C"
100 x 38 x 17 mm.
e=2.00mm
MUNICIPALIDAD DE ENCARNACION